

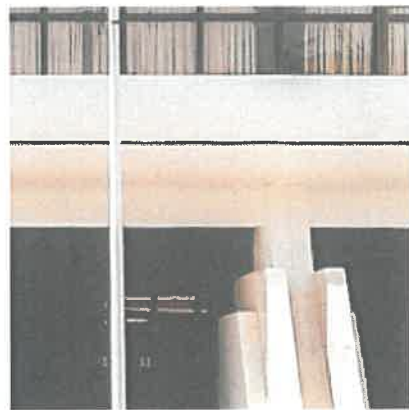

ANEXO A.1: SNC – REGIME INTEGRAL

IV – CONTABILIDADE DE GESTÃO

1. RELATÓRIOS PERIÓDICOS DE RELATO À GESTÃO

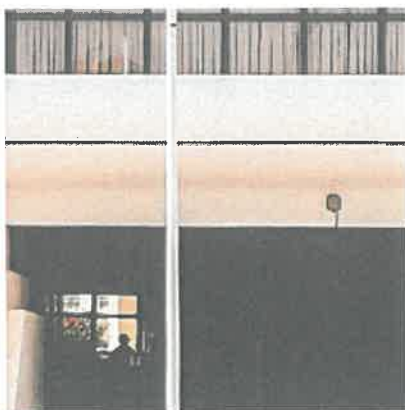



ANEXO A.1: SNC – REGIME INTEGRAL

IV – CONTABILIDADE DE GESTÃO

1. RELATÓRIOS PERIÓDICOS DE RELATO À GESTÃO

1º Semestre



Contabilidade de Gestão

Introdução

Como instrumento de gestão, a Contabilidade de Gestão destina-se a produzir informação relevante e analítica sobre os gastos e rendimentos da autarquia, satisfazendo simultaneamente as necessidades de informação quer de gestores quer de dirigentes públicos. A Contabilidade de Gestão permite apoiar a gestão pública na tomada de decisão (vertente interna) e contribuir para uma melhor perceção na prestação de contas (vertente externa).

A base legal da contabilidade de gestão é o Sistema de Normalização Contabilística para as Administrações Públicas (SNC-AP), aprovado pelo Decreto-Lei n.º 192/2015, de 11 de setembro, e na Norma de Contabilidade Pública 27 (NCP27), que estabelece os requisitos, estrutura e conteúdo da Contabilidade de Gestão na Administração Pública.

No seguimento dos anos anteriores, em 2024 continuam a ser adotados e aplicados procedimentos e metodologias em plena concertação com os diversos serviços municipais, com o objetivo de se produzir informação com a maior qualidade possível para a Contabilidade de Gestão.

Seguidamente é apresentada uma análise dos gastos (diretos e indiretos) e uma análise dos rendimentos relativos ao primeiro semestre de 2024, os quais podem ser observados por funções, por bens e serviços e por centros de responsabilidade, tendo por base os balancetes retirados da aplicação SNC que constam como Anexos 1, 2, 3, 4 e 5.

A Contabilidade de Gestão do Município de Albufeira encontra-se organizada em 893 centros de gastos e 102 centros de rendimentos.

Pressupostos

A Contabilidade de Gestão do Município de Albufeira assenta nos seguintes pressupostos:

- Todos os gastos e rendimentos relativamente a anos anteriores a 2024 são considerados como Não Incorporáveis na Contabilidade de Gestão;
- Todos os gastos transversais a todas as funções do Município de Albufeira são considerados como Gastos Indiretos.
- Os Gastos Indiretos são imputados através de coeficientes a partir dos Gastos Diretos dos Bens e Serviços ou dos Gastos Diretos a Funções, permitindo assim uma afetação com as percentagens mais fidedignas.
- Os Gastos Diretos e Indiretos não incluem os Gastos de Mão-de-obra nem os Gastos de Máquinas e Viaturas, uma vez que esses gastos só são possíveis de obter através do mapa de Gastos por Centros de Responsabilidade.

➤ Lançamento de gastos e rendimentos mensais

Os gastos e rendimentos que servem de suporte à Contabilidade de Gestão são lançados mês a mês e dividem-se nos seguintes diários de lançamento dentro do Sistema de Normalização Contabilística (SNC):

- Custos Diretos de Materiais – Saídas de Armazém
- Custos Diretos de Materiais – Devoluções de Material ao Armazém
- Movimentos de Mão-de-Obra provenientes de lançamentos de Obrigações
- Movimentos de Mão-de-Obra – Processamento de vencimentos
- Custos Reais de Máquinas e Viaturas – Custos de Materiais–Saídas de Armazém–Pneus
- Custos Reais de Máquinas e Viaturas – Custos de Materiais – Saídas de Armazém – Combustível
- Custos Reais de Máquinas e Viaturas – Custos de Materiais – Saídas de Armazém – Manutenção

- Custos Reais de Máquinas e Viaturas – Custos de Materiais – Devoluções ao Armazém – Pneus
- Custos Reais de Máquinas e Viaturas – Custos de Materiais–Devoluções ao Armazém–Combustível
- Custos Reais de Máquinas e Viaturas – Custos de Materiais–Devoluções ao Armazém–Manutenção
- Custos Reais de Máquinas e Viaturas – Custos de Fornecimentos e Serviços Externos
- Custos de Depreciação/Amortizações – Processamento Mensal
- Outros Custos
- Rendimentos

O presente relatório foi efetuado com base na informação recolhida do módulo de Contabilidade de Gestão do SNC, com todos os gastos e rendimentos lançados até à data de 30/06/2024.

➤ **Gastos Diretos e Indiretos**

Os gastos diretos são gastos que são diretamente afetos aos Bens e Serviços fornecidos pelo Município de Albufeira. Os gastos indiretos são gastos que são afetos a um determinado Bem ou Serviço de forma indireta, ou seja, são repartidos automaticamente (através de uma ferramenta que existe na aplicação SNC), pelos Bens e Serviços ou pela Função a que respeitam, tendo em conta o peso que os gastos diretos têm nos vários bens e serviços, ou nas várias funções. Os gastos indiretos atingiram no primeiro semestre de 2024 o valor de €83.693,57, representando 0,24% dos gastos totais registados na Contabilidade de Gestão (€34.835.178,25).

A análise efetuada através da contabilidade de gestão por centro de gastos permite identificar a repartição dos gastos referentes às várias funções agregadoras: Funções Gerais, Funções Sociais, Funções Económicas e Outras Funções, conforme apresentado no Balancete por Funções (Anexo 1).

QUADRO RESUMO DOS GASTOS TOTAIS APURADOS POR FUNÇÃO NO PRIMEIRO SEMESTRE DE 2024

CLASSIFICAÇÃO FUNCIONAL		GASTOS DIRETOS E INDIRETOS A BENS E SERVIÇOS	%
CÓDIGO	DESCRIÇÃO	VALOR	
1	Funções gerais		
1.1	Serviços gerais da administração pública		
1.1.1	* Administração geral	2 104 172,31	10,69%
1.2.0	* Segurança e ordem públicas	2 563,08	0,01%
1.2.1	* Proteção civil e luta contra incêndios	104 632,86	0,53%
1.2.2	* Polícia Municipal	13 214,75	0,07%
Total funções gerais		2 224 583,00	11,30%
2	Funções Sociais		
2.1.0	* Educação	601 068,05	3,06%
2.1.1	* Ensino não superior	1 125 853,13	5,72%
2.1.2	* Serviços auxiliares de ensino	964 712,67	4,90%
2.2.0	* Saúde	138 230,16	0,70%
2.3.1	* Segurança Social	634,11	0,00%
2.3.2	* Ação social	535 703,58	2,72%
2.4.0	* Habitação e serviços coletivos	0,00	0,00%
2.4.1	* Habitação	175 725,26	0,89%
2.4.2	* Ordenamento do território	203 200,35	1,03%
2.4.3	* Saneamento	2 403 290,52	12,21%
2.4.4	* Abastecimento de água	808 254,54	4,11%
2.4.5	* Resíduos sólidos	2 830 589,03	14,39%
2.4.6	* Proteção do meio ambiente e conservação da natureza	938 154,42	4,77%
2.5.0	* Serviços culturais, recreativos e religiosos	26 873,99	0,14%
2.5.1	* Cultura	395 786,56	2,01%
2.5.2	* Desporto, recreio e lazer	1 156 750,97	5,88%
2.5.3	* Outras atividades cívicas e religiosas	175 333,19	0,89%
Total funções sociais		12 480 160,53	63,42%
3	Funções Económicas		
3.1.0	* Agricultura, pecuária, silvicultura, caça e pesca	16 701,80	0,09%
3.2.0	* Indústria e energia	559 126,28	2,84%
3.3.0	* Transportes e comunicações	270,29	0,00%
3.3.1	* Transportes rodoviários	2 707 109,54	13,76%
3.4.0	* Comércio e turismo	45 169,49	0,23%
3.4.1	* Mercados e feiras	72 249,08	0,37%
3.4.2	* Turismo	1 163 304,47	5,91%
3.5	* Outras funções económicas	103 097,46	0,52%
Total funções económicas		4 667 028,41	23,72%
4	Outras funções		
4.2.0	* Transferências entre administrações	72 430,63	0,37%
4.3.0	* Diversas não especificadas	235 270,65	1,19%
Total outras funções		307 701,28	1,56%
Total geral		19 679 473,22	100,00%

*Exclui os gastos com máquinas e viaturas e os gastos com pessoal

Relativamente aos gastos totais (diretos + indiretos) por funções, é possível verificar que as funções sociais absorvem a maior parte dos gastos realizados no Município de Albufeira, atingindo 63,42% dos mesmos no primeiro semestre de 2024, sendo que as Funções Económicas absorvem 23,72% e as Funções Gerais absorvem 11,30% dos mesmos.

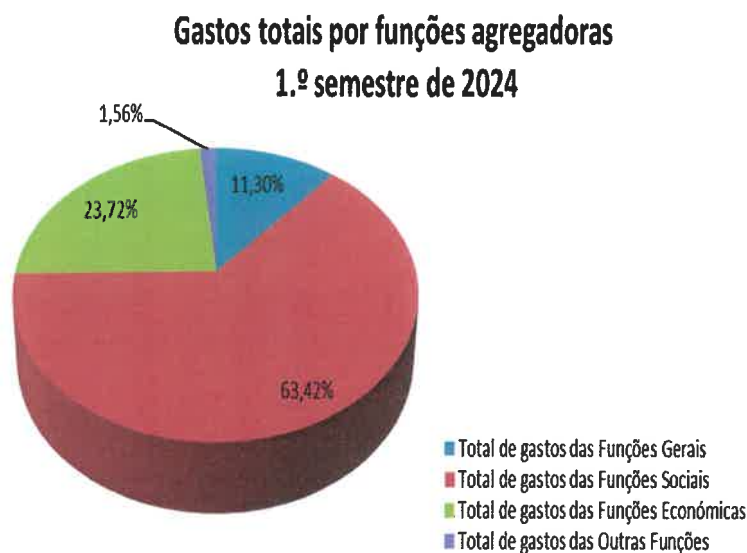

Na análise efetuada através da Contabilidade de Gestão por bem ou serviço foi possível identificar quais os bens/serviços com maior volume de gastos no Município de Albufeira, tendo por base o Balancete por Bens e Serviços relativo aos gastos do primeiro semestre de 2024 (Anexo 2).

Foram selecionados apenas 30 dos 893 serviços existentes na Tabela de Bens e Serviços do Município de Albufeira, respetivamente aqueles que absorveram um valor mais elevado em gastos.

À semelhança dos semestres e anos passados, verifica-se que os serviços de Recolha de Resíduos Sólidos, o Tratamento de Águas Residuais e a Conservação e manutenção de vias, arruamentos e caminhos ocupam lugares cimeiros na imputação de gastos do Município de Albufeira.

QUADRO RESUMO DOS GASTOS TOTAIS APURADOS POR SERVIÇO NO PRIMEIRO SEMESTRE DE 2024

CLASSIFICAÇÃO POR SERVIÇO		1º SEMESTRE DE 2024
CÓDIGO	DESCRIÇÃO	VALOR
0119	Recolha de Resíduos Sólidos	2 437 388,26
0469	Tratamento de Águas Residuais	1 848 319,50
0351	Conservação e manutenção de vias, arruamentos e caminhos	1 665 213,50
0192	Transportes Urbanos - Giro	602 775,49
0345	Iluminação Pública	544 631,43
0040	IMT - Encargos de liquidação e cobrança	369 526,17
0123	Manutenção de Espaços Verdes	343 784,96
0121	Limpeza Urbana	343 230,66
0421	Piscinas Municipais	245 921,18
0863	Campo Desportivo no Monte dos Elóis	242 033,87
0004	Festa de Fim de Ano	230 649,56
0039	IMI - Encargos de liquidação e cobrança	225 159,43
0855	Albufeira Sea Fest	224 483,69
0197	Publicidade para Promoção Turística	211 761,05
0464	Remodelação da rede de Águas Residuais	196 890,99
0118	Faturação de Águas de Abastecimento	195 706,75
0074	EB1,2,3 e ATL da Guia - Refeições(Cat)	195 634,21
0033	Outros eventos e comemorações	185 316,83
0857	Albufeira Sounds Sunset	183 665,59
0488	Reservatórios de Água	163 157,48
0316	Bolsas de Estudo	156 882,88
0124	Manutenção de praias	156 795,26
0327	Agrupamento de Escolas de Ferreiras	147 612,67
0317	Subsídio ao Arrendamento	136 733,34
0401	Escola EB 2,3 Dr. Francisco Cabrita	133 855,67
0466	Estações Elevatórias de Águas Residuais	129 249,29
0029	Bolsa de Turismo de Lisboa	124 634,24
0485	Remodelação da rede de Água de Abastecimento	123 855,75
0426	Pavilhão Municipal de Albufeira	123 064,47
0082	Transportes Escolares - Serviço externo	122 970,25

➤ **Gastos Reais por Centro de Responsabilidade**

Os Centros de Responsabilidade são centros de imputação para lançamento de gastos reais. Os gastos reais englobam também os gastos com mão-de-obra e os gastos com máquinas e viaturas, conforme se pode ver no Balancete por Centros de Responsabilidade (Anexo 3).

Relatório de Contabilidade de Gestão – 1.º Semestre de 2024

No Município de Albufeira foram criados os Centros de Responsabilidade para possibilitar uma melhor concretização de objetivos no reporte de contas, nomeadamente com os agrupamentos de gastos solicitados no âmbito do SIAL, da ERSAR e mais recentemente do SISAL (no âmbito da última descentralização de competências).

No final do primeiro semestre de 2024, os gastos reais eram distribuídos pelos respetivos Centros de Responsabilidade de acordo com o seguinte quadro.

CLASSIFICAÇÃO POR CENTRO DE RESPONSABILIDADE		1.º SEMESTRE DE 2024
CÓDIGO	DESCRIÇÃO	VALOR
0101	Pré-Escolar - Remunerações de pessoal não docente	1 379 107,69
0102	Pré-Escolar - Serviços de alimentação	251 891,97
0103	Pré-Escolar - Prolongamento de horário	0,00
0104	Pré-Escolar - Transporte escolar	71 583,11
0105	Pré-Escolar - Outras despesas de funcionamento	400 206,32
0201	1.º Ciclo - Remunerações de pessoal não docente	1 762 253,38
0202	1.º Ciclo - Serviços de alimentação	438 635,24
0203	1.º Ciclo - Prolongamento de horário	0,00
0204	1.º Ciclo - Transporte escolar	265 601,58
0205	1.º Ciclo - Outras despesas de funcionamento	688 107,33
0401	3.º Ciclo - Transportes escolares	51 084,20
0501	Outros	19 808 879,07
0601	Águas de abastecimento	1 260 505,24
0602	Águas residuais	2 742 539,24
0603	Resíduos sólidos	2 563 678,01
0604	Águas Pluviais	209 947,71
0701	Ação Social	187 391,20
0801	Saúde	218 720,84
0901	Educação - Trf. de Competências - Agrup. Albufeira	666 540,51
0902	Educação - Trf. de Competências - Agrup. Albufeira Poente	900 017,36
0903	Educação - Trf. de Competências - Agrup. Ferreiras	726 195,48
1001	Descentralização Cultura	15 661,65
1201	Descentralização Praias	126 715,74
1301	Descentralização Proteção Civil	99 915,38
Total geral		34 835 178,25

➤ Rendimentos

Os rendimentos que são diretamente afetos aos Bens e Serviços da Contabilidade de Gestão do Município de Albufeira atingiram no primeiro semestre de 2024 o valor de €42.812.396,00.

➤ Rendimentos por Funções Agregadoras

A afetação dos rendimentos por Funções na Contabilidade de Gestão permite identificar os rendimentos referentes às várias funções agregadoras: Funções Gerais, Funções Sociais, Funções Económicas e Outras Funções (Anexo 4).

QUADRO RESUMO DOS RENDIMENTOS APURADOS POR FUNÇÃO NO PRIMEIRO SEMESTRE DE 2024

CLASSIFICAÇÃO FUNCIONAL		RENDIMENTOS	%
CÓDIGO	DESCRIÇÃO	VALOR	
1	Funções gerais		
1.1	Serviços gerais da administração pública		
1.1.1	* Administração geral	1 104 079,93	2,58%
1.2.0	* Segurança e ordem públicas	16 349,00	0,04%
1.2.1	* Protecção civil e luta contra incêndios	0,00	0,00%
1.2.2	* Polícia Municipal	0,00	0,00%
Total funções gerais		1 120 428,93	2,62%
2	Funções Sociais		
2.1.0	* Educação	3 496 111,61	8,17%
2.1.1	* Ensino não superior	0,00	0,00%
2.1.2	* Serviços auxiliares de ensino	7 593,74	0,02%
2.2.0	* Saúde	242 274,00	0,57%
2.3.1	* Segurança Social	0,00	0,00%
2.3.2	* Ação social	235 486,40	0,55%
2.4.0	* Habitação e serviços coletivos	0,00	0,00%
2.4.1	* Habitação	0,00	0,00%
2.4.2	* Ordenamento do território	399 806,16	0,93%
2.4.3	* Saneamento	2 773 098,71	6,48%
2.4.4	* Abastecimento de água	3 576 123,00	8,35%
2.4.5	* Resíduos sólidos	2 413 860,98	5,64%
2.4.6	* Proteção do meio ambiente e conservação da natureza	51 458,68	0,12%
2.5.0	* Serviços culturais, recreativos e religiosos	0,00	0,00%
2.5.1	* Cultura	28 492,57	0,06%
2.5.2	* Desporto, recreio e lazer	31 940,50	0,07%
2.5.3	* Outras atividades cívicas e religiosas	0,00	0,00%
Total funções sociais		13 256 246,35	30,96%
3	Funções Económicas		
3.1.0	* Agricultura, pecuária, silvicultura, caça e pesca	0,00	0,00%
3.2.0	* Indústria e energia	626 266,88	1,46%
3.3.0	* Transportes e comunicações	0,00	0,00%
3.3.1	* Transportes rodoviários	0,00	0,00%
3.4.0	* Comércio e turismo	11 252,50	0,03%
3.4.1	* Mercados e feiras	93 576,30	0,22%
3.4.2	* Turismo	363 150,40	0,85%
3.5	* Outras funções económicas	22 814,08	0,05%
Total funções económicas		1 117 060,16	2,61%
4	Outras funções		
4.2.0	* Transferências entre administrações	27 318 660,56	63,81%
4.3.0	* Diversas não especificadas	0,00	0,00%
Total outras funções		27 318 660,56	63,81%
Total geral		42 812 396,00	100,00%

Tendo em conta a repartição apresentada relativamente aos rendimentos por funções, é possível verificar que no primeiro semestre de 2024 as Outras Funções representam a maior parte dos rendimentos obtidos no Município de Albufeira, atingindo 63,81%, sendo que as Funções Sociais absorvem 30,96%, as Funções Gerais absorvem 2,62% e as Funções Económicas absorvem 2,61% dos mesmos.



➤ Rendimentos por Bens e Serviços

A tabela de Bens e Serviços da Contabilidade de Gestão do Município de Albufeira está em 2024 organizada em 102 Bens e Serviços/Atividades relativos a rendimentos.

A distribuição e afetação a estes Bens e Serviços dos rendimentos ao nível da Contabilidade de Gestão permite observar quais os rendimentos mais expressivos não só na atividade global, mas também dentro de cada área de atuação do Município de Albufeira.

Sendo que todos os rendimentos apresentados são extraídos através do módulo da Contabilidade de Gestão da aplicação informática SNC e uma vez que no total os serviços que apresentam valores no primeiro semestre de 2024 são 83, foi efetuada uma triagem apenas para os 30 rendimentos mais relevantes que constam no Balancete de Rendimentos por Bens e Serviços do Município de Albufeira (Anexo 5).

QUADRO RESUMO DOS RENDIMENTOS APURADOS POR SERVIÇO NO PRIMEIRO SEMESTRE DE 2024

CLASSIFICAÇÃO POR SERVIÇO		1º SEMESTRE DE 2024
CÓDIGO	DESCRIÇÃO	RENDIMENTOS
7002	IMT - Imposto Municipal sobre Transmissões Onerosas de Imóveis	14 719 342,32
7000	IMI - Imposto Municipal sobre Imóveis	8 866 119,06
7058	Venda da Águas de Abastecimento	3 415 364,30
7062	Serviço de Saneamento - Conservação e Utilização	2 749 686,30
7064	Serviços de Recolha de Resíduos Sólidos	2 409 540,98
7005	FFD - Educação - Pessoal Não Docente	2 179 373,00
7023	Participação do Município nos Impostos do Estado - IVA	1 228 890,00
7001	IUC - Imposto Único de Circulação	1 034 463,85
7022	Participação do Município nos Impostos do Estado - FSM	858 534,00
7053	Rendas - Concessão - E-Redes	617 676,15
7073	Faturação de aluguer de stands, bancas e tasquinhas em eventos	363 150,40
7009	FFD - Educação - Escola a Tempo Inteiro AAAF	293 070,00
7021	Participação do Município nos Impostos do Estado - FEF	292 893,00
7037	Publicidade	289 931,81
7006	FFD - Educação - Apoios Alimentares	267 870,00
7024	Participação do Município nos Impostos do Estado - n.º 3 do Art.º 35º da Lei n.º 73/2013	252 282,00
7036	Ocupação da Via Pública	222 192,27
7078	Faturação da Educação - Senhas de Refeição	212 588,63
7010	FFD - Educação - Encargos das Instalações	176 430,00
7011	FFD - Educação - Conservação das Instalações	157 656,00
7047	Juros	153 836,53
7032	Loteamentos - Alvarás de Construção / Reconstrução / Modificação	145 400,77
7013	FFD - Saúde - Recursos Humanos	135 972,00
7008	FFD - Educação - Escola a Tempo Inteiro Sem AAAF	132 204,00
7040	TRH - Águas de Abastecimento	125 734,21
7049	Taxas de Relaxe	120 020,94
7052	Rendas - Habitações - Ação Social	112 960,40
7088	Faturação de Mercados, Feiras e Venda Ambulante	93 576,30
7044	Loteamentos - Compensações	85 560,90
7014	FFD - Saúde - Custos Logísticos	83 616,00

➤ **Rendimentos por Centro de Responsabilidade**

Os Centros de Responsabilidade são centros de imputação para lançamento de rendimentos de acordo com as diferentes áreas de atuação do município, conforme se pode constatar no Balancete por Centros de Responsabilidade (Anexo 3).

No final do primeiro semestre de 2024, os rendimentos eram distribuídos pelos respetivos Centros de Responsabilidade de acordo com o seguinte quadro.

QUADRO RESUMO DOS RENDIMENTOS POR CENTRO DE RESPONSABILIDADE NO PRIMEIRO SEMESTRE DE 2024

CLASSIFICAÇÃO POR CENTRO DE RESPONSABILIDADE		1.º SEMESTRE DE 2024
CÓDIGO	DESCRIÇÃO	VALOR
0101	Pré-Escolar - Remunerações de pessoal não docente	0,00
0102	Pré-Escolar - Serviços de alimentação	0,00
0103	Pré-Escolar - Prolongamento de horário	547,86
0104	Pré-Escolar - Transporte escolar	0,00
0105	Pré-Escolar - Outras despesas de funcionamento	0,00
0201	1.º Ciclo - Remunerações de pessoal não docente	0,00
0202	1.º Ciclo - Serviços de alimentação	0,00
0203	1.º Ciclo - Prolongamento de horário	0,00
0204	1.º Ciclo - Transporte escolar	0,00
0205	1.º Ciclo - Outras despesas de funcionamento	0,00
0401	3.º Ciclo - Transportes escolares	0,00
0501	Outros	33 677 466,72
0601	Águas de abastecimento	3 576 053,04
0602	Águas residuais	2 774 027,97
0603	Resíduos sólidos	2 413 860,98
0604	Águas Pluviais	0,00
0701	Ação Social	244 749,50
0801	Saúde	242 274,00
0901	Educação - Trf. de Competências - Agrup. Albufeira	72 684,25
0902	Educação - Trf. de Competências - Agrup. Albufeira Poente	63 678,96
0903	Educação - Trf. de Competências - Agrup. Ferreiras	76 121,35
1001	Descentralização Cultura	0,00
1201	Descentralização Praias	0,00
1301	Descentralização Proteção Civil	0,00
Total geral		43 141 464,63

* Os rendimentos relativos a Remunerações de pessoal não docente, Serviços de Alimentação, Prolongamento de Horário, Transporte Escolar e outras Despesas de Funcionamento, encontram-se classificados em Outros, uma vez que não é possível distinguir nos montantes recebidos da DGAL, qual a parte que se refere ao pré-escolar e qual a parte que se refere ao 1.º Ciclo. Também não é possível distinguir nos rendimentos recebidos a que agrupamento de escolas dizem respeito. Este tipo de informação não é disponibilizada pela DGAL.

➤ Rendimentos versus Gastos

Na análise dos rendimentos versus gastos, apenas as áreas de atuação discriminadas ao nível do Centro de Responsabilidade (onde são observados todos os gastos reais), incluem também os gastos relativos a Mão-de-Obra e Máquinas e Viaturas, nomeadamente: as Águas de Abastecimento, as Águas Residuais, os Resíduos Sólidos, a Descentralização-Educação, a Descentralização-Saúde e a Descentralização-Ação Social.

Nas outras áreas de atuação, os custos com Mão-de-Obra e com Máquinas e Viaturas estão imputados diretamente à Divisão/Serviço/Unidade a que estão afetos, não sendo possível discriminar por Serviço, razão pela qual não se encontrando aqui englobados.

RENDIMENTOS VERSUS GASTOS - PRIMEIRO SEMESTRE DE 2024

CLASSIFICAÇÃO POR CENTRO DE RESPONSABILIDADE	GASTOS	RENDIMENTOS
Águas de Abastecimento	1 260 505,24	3 576 053,04
Águas Residuais	2 742 539,24	2 774 027,97
Resíduos Sólidos	2 563 678,01	2 413 860,98
Transferência de Competências na Área da Ação Social	174 390,31	122 526,00
Transferência de Competências na Área da Educação	7 600 676,31	4 362 239,35
Transferência de Competências na Área da Saúde	218 720,84	242 274,00

CLASSIFICAÇÃO POR SERVIÇO	GASTOS	RENDIMENTOS
Auditórios	55 088,57	23 456,11
Bibliotecas	61 180,35	97,57
Cemitérios	36 277,62	15 086,66
Crematório de Albufeira	20 455,57	19 857,08
Iluminação Pública	544 631,43	617 676,15
Impostos - Derrama	0,00	7 964,10
Impostos - IMI	225 159,43	8 866 119,06
Impostos - IMT	369 526,17	14 719 342,32
Impostos - IUC	26 083,87	1 034 463,85
Mercados, Feiras e Vendas Ambulantes	103 379,19	93 576,30
Museus	20 862,89	3 183,64
Parques de Estacionamento	227 183,91	0,00
Piscinas Municipais	245 921,18	31 940,50
Quiosques	6 705,33	11 252,50
Taxa Turística	91 786,14	0,00

De uma forma mais detalhada, é possível verificar que as maiores diferenças entre rendimentos e gastos registados se verificam precisamente na área da cobrança de impostos.

Relatório de Contabilidade de Gestão – 1.º Semestre de 2024

Rendimentos Versus Gastos - Impostos 1.º Semestre de 2024

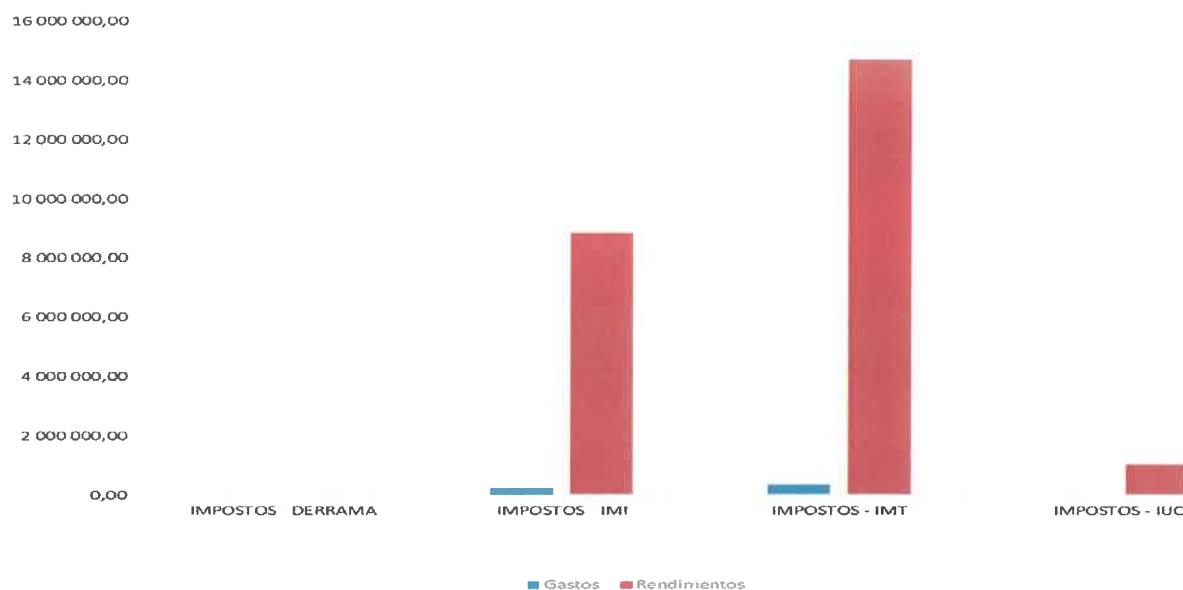

No que respeita à descentralização nas áreas da Educação, da Saúde e da Ação Social, é possível observar que os gastos na área da Educação ultrapassam largamente os rendimentos.

Rendimentos Versus Gastos - Descentralização 1.º Semestre de 2024

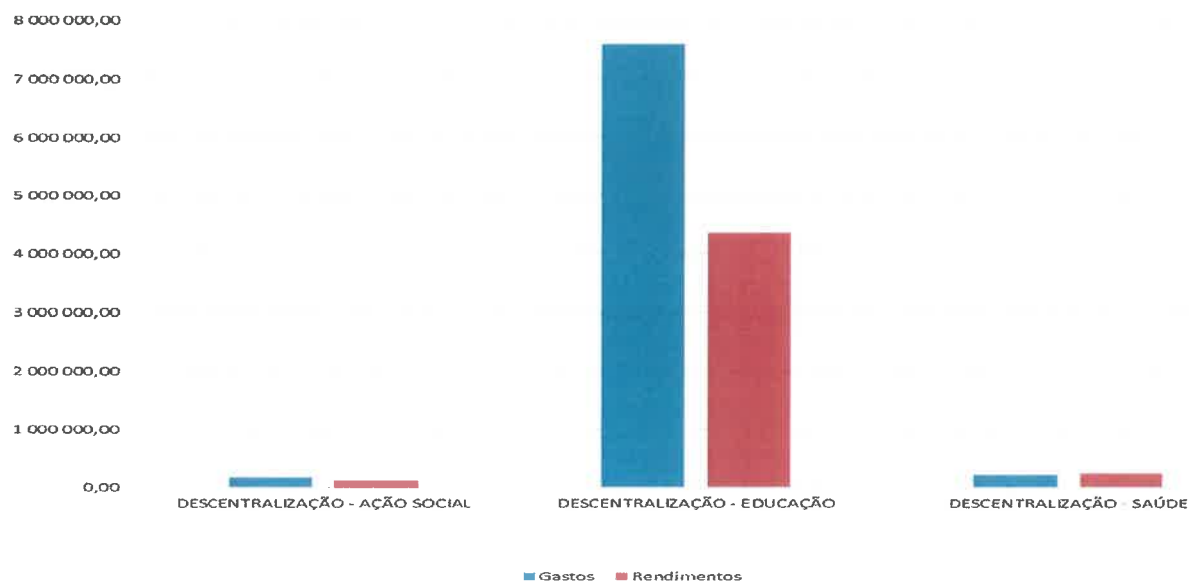

Relativamente a Águas de Abastecimento, Águas Residuais e Resíduos Sólidos verifica-se que relativamente aos Resíduos Sólidos os gastos ultrapassam os rendimentos registados.

Rendimentos Versus Gastos - Faturação de Águas, Saneamento e Resíduos Sólidos - 1.º Semestre de 2024

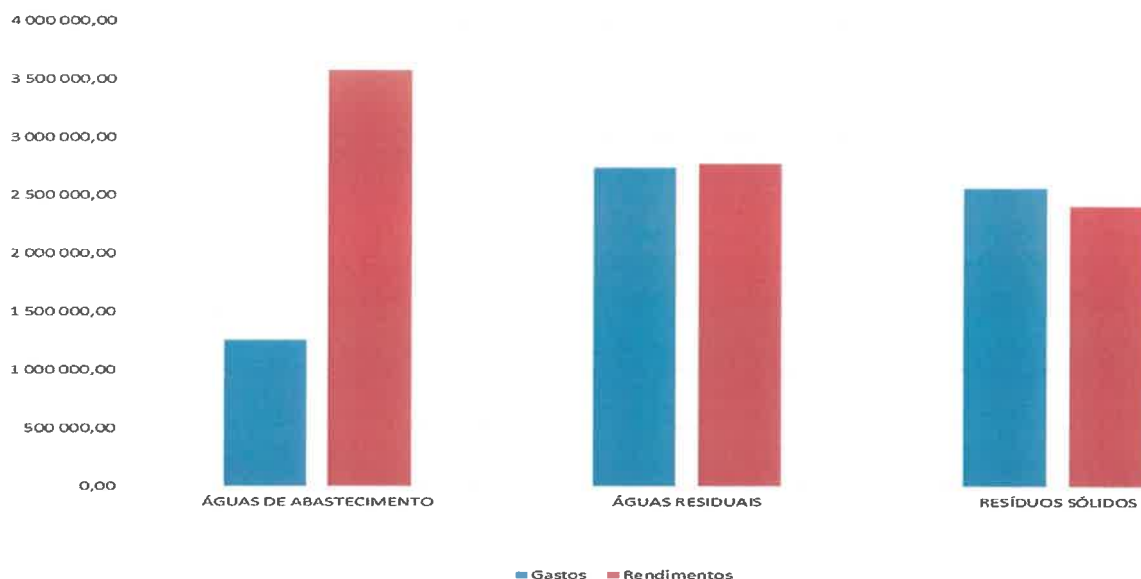

➤ **Gestão Ambiental**

No que respeita à informação de gastos associados à responsabilidade social e ambiental, não foram contabilizados no Município de Albufeira quaisquer gastos com energias renováveis, nem gastos relativos a ativos ambientais relacionados com créditos gerados com a redução de gases de efeitos de estufa. No entanto os gastos por tipo de combustíveis, os gastos na gestão de resíduos, bem como outros gastos associados à responsabilidade social e ambiental encontram-se devidamente contabilizados e apurados.

Seguidamente apresenta-se o quadro com os gastos registados durante o primeiro semestre de 2024 relativos a esta área de atuação.

Gastos relativos à Gestão Ambiental - 1.º Semestre de 2024

CLASSIFICAÇÃO POR SERVIÇO		1.º Semestre de 2024
CÓDIGO	DESCRIÇÃO	
0119	Recolha de Resíduos Sólidos	2 437 388,26
0121	Limpeza Urbana	343 230,66
0122	Desinfestações	43 821,66
0123	Manutenção de Espaços Verdes	343 784,96
0124	Manutenção de Praias	156 795,26
0125	Educação e Informação Ambiental	7 278,32
0459	Parque da Alfarrobeira	10 722,19
0460	Parque Urbano de Vale Faro	16 744,94
0461	Parque do Cerro do Malpique	11 666,64
0462	Parque da Ribeira (Cocheira)	5 738,61
0468	Telegestão de Águas Residuais	16 578,90
0469	Tratamento de Águas Residuais	1 848 319,50
0490	Marcos Incendio	3 368,39
0491	Bocas de Incendio	548,00
0495	Telegestão de Águas de Abastecimento	35 955,74
0604	Divisão de Higiene Urbana e Espaços Verdes	827,66
0613	Unidade de Ambiente	975,90
0644	Jardim Frutuoso da Silva	592,12
0685	Carregadores de viaturas elétricas	2 292,05
0694	Parque da Guia (Jardim dos Sentidos)	20 869,96
0723	Geoparque	20 391,06
0851	Ecocentro	16 343,08
0882	Quotas - Ass. Geoparque Algarvensis	100 512,32
		5 444 746,18

➤ Evolução do lançamento de gastos e rendimentos no primeiro semestre

No Município de Albufeira o lançamento de gastos na Contabilidade de Gestão começou no ano de 2016. Após 6 anos de Contabilidade de Gestão ao nível dos gastos, e tendo em conta que essa opção se revelou cada vez mais um bom instrumento de trabalho, foi dado seguimento ao mesmo tipo de abordagem em 2022 ao nível dos rendimentos.

Através dos totais de gastos e rendimentos reais lançados em Centros de Responsabilidade é possível aferir a evolução da Contabilidade de Gestão ao nível do volume de valores lançados.

EVOLUÇÃO DE GASTOS E RENDIMENTOS TOTAIS LANÇADOS NO PRIMEIRO SEMESTRE

	1.º Semestre 2016	1.º Semestre 2017	1.º Semestre 2018	1.º Semestre 2019	1.º Semestre 2020	1.º Semestre 2021	1.º Semestre 2022	1.º Semestre 2023	1.º Semestre 2024
GASTOS TOTAIS	23 573 823,13	21 645 802,21	21 476 864,73	23 581 562,18	25 756 455,95	26 551 216,78	23 833 454,08	31 458 215,55	34 835 178,25
RENDIMENTOS TOTAIS	-	-	-	-	-	-	33 965 527,43	35 687 066,09	43 141 464,63

A handwritten signature in black ink, appearing to be "Cristina Costa", located in the top right corner of the page.

Anexo 1

Município de Albufeira

Ano: 2024

Mês de junho

Conta		Designação		Mês		Acumulado	
				Mov. Débito	Mov. Crédito	Saldo	
Função: 111 - Administração geral							
93111	Administração geral			803 201,76	90 734,40	712 467,36 D	2 104 172,31 D
931111	Custos Diretos a Bens e Serviços			796 282,20	90 734,40	705 547,80 D	2 093 508,28 D
	Custos Diretos da Função:			796 282,20	90 734,40	705 547,80 D	2 093 508,28 D
9311139	Custos Indiretos a Funções			6 919,56	,00	6 919,56 D	10 664,03 D
	Custos Indiretos da Função:			6 919,56	0,00	6 919,56 D	10 664,03 D
Totais :				803 201,76	90 734,40	712 467,36 D	2 104 172,31 D
Função: 120 - Segurança e ordem públicas							
93120	Segurança e ordem públicas			558,29	,00	558,29 D	2 563,08 D
931201	Custos Diretos a Bens e Serviços			552,88	,00	552,88 D	2 552,88 D
	Custos Diretos da Função:			552,88	0,00	552,88 D	2 552,88 D
9312039	Custos Indiretos a Funções			5,41	,00	5,41 D	10,20 D
	Custos Indiretos da Função:			5,41	0,00	5,41 D	10,20 D
Totais :				558,29	0,00	558,29 D	2 563,08 D
Função: 121 - Proteção civil e luta contra incêndios							
93121	Proteção civil e luta contra incêndios			8 258,51	454,73	7 803,78 D	104 632,86 D
931211	Custos Diretos a Bens e Serviços			8 182,91	454,73	7 728,18 D	104 121,03 D
	Custos Diretos da Função:			8 182,91	454,73	7 728,18 D	104 121,03 D
9312139	Custos Indiretos a Funções			75,60	,00	75,60 D	511,83 D
	Custos Indiretos da Função:			75,60	0,00	75,60 D	511,83 D
Totais :				8 258,51	454,73	7 803,78 D	104 632,86 D
Função: 122 - Polícia municipal							
93122	Polícia municipal			45 438,16	37 411,07	8 027,09 D	13 214,75 D
931221	Custos Diretos a Bens e Serviços			45 360,40	37 411,07	7 949,33 D	13 125,78 D
	Custos Diretos da Função:			45 360,40	37 411,07	7 949,33 D	13 125,78 D

Município de Albufeira

Ano: 2024

Mês de junho

Mês de junho			Mês		Acumulado		
Conta	Designação	Mov. Débito	Mov. Crédito	Saldo	Mov. Débito	Mov. Crédito	Saldo
Função: 122 - Polícia municipal							
9312239	Custos Indiretos a Funções	77,76	,00	77,76 D	88,97	,00	88,97 D
	Custos Indiretos da Função:	77,76	0,00	77,76 D	88,97	0,00	88,97 D
	Totals :	45 438,16	37 411,07	8 027,09 D	75 718,83	62 504,08	13 214,75 D
Função: 210 - Educação							
93210	Educação	162 531,88	3 954,40	158 577,48 D	692 434,82	91 366,77	601 068,05 D
932101	Custos Diretos a Bens e Serviços	160 995,73	3 954,40	157 041,33 D	689 503,48	91 366,77	598 136,71 D
	Custos Diretos da Função:	160 995,73	3 954,40	157 041,33 D	689 503,48	91 366,77	598 136,71 D
9321039	Custos Indiretos a Funções	1 536,15	,00	1 536,15 D	2 931,34	,00	2 931,34 D
	Custos Indiretos da Função:	1 536,15	0,00	1 536,15 D	2 931,34	0,00	2 931,34 D
	Totals :	162 531,88	3 954,40	158 577,48 D	692 434,82	91 366,77	601 068,05 D
Função: 211 - Ensino não superior							
93211	Ensino não superior	189 302,48	24,14	189 278,34 D	1 135 583,97	9 730,84	1 125 853,13 D
932111	Custos Diretos a Bens e Serviços	187 468,93	24,14	187 444,79 D	1 131 047,77	9 730,84	1 121 316,93 D
	Custos Diretos da Função:	187 468,93	24,14	187 444,79 D	1 131 047,77	9 730,84	1 121 316,93 D
9321139	Custos Indiretos a Funções	1 833,55	,00	1 833,55 D	4 536,20	,00	4 536,20 D
	Custos Indiretos da Função:	1 833,55	0,00	1 833,55 D	4 536,20	0,00	4 536,20 D
	Totals :	189 302,48	24,14	189 278,34 D	1 135 583,97	9 730,84	1 125 853,13 D
Função: 212 - Serviços auxiliares de ensino							
93212	Serviços auxiliares de ensino	197 101,81	1 716,67	195 385,14 D	1 038 639,63	73 926,96	964 712,67 D
932121	Custos Diretos a Bens e Serviços	195 209,10	1 716,67	193 492,43 D	1 034 659,70	73 926,96	960 732,74 D
	Custos Diretos da Função:	195 209,10	1 716,67	193 492,43 D	1 034 659,70	73 926,96	960 732,74 D
9321239	Custos Indiretos a Funções	1 892,71	,00	1 892,71 D	3 979,93	,00	3 979,93 D
	Custos Indiretos da Função:	1 892,71	0,00	1 892,71 D	3 979,93	0,00	3 979,93 D
	Totals :	197 101,81	1 716,67	195 385,14 D	1 038 639,63	73 926,96	964 712,67 D

Município de Albufeira

Ano: 2024

Mês de junho

Conta		Mês		Acumulado	
		Mov. Débito	Mov. Crédito	Mov. Débito	Mov. Crédito
Designação		Saldo			Saldo
Função: 220 - Saúde					
93220	Saúde	23 098,27	,00	153 023,72	14 793,56
932201	Custos Diretos a Bens e Serviços	22 874,52	,00	152 426,51	14 793,56
	Custos Diretos da Função:	22 874,52	0,00	152 426,51	14 793,56
9322039	Custos Indiretos a Funções	223,75	,00	597,21	,00
	Custos Indiretos da Função:	223,75	0,00	597,21	0,00
Totais :		23 098,27	0,00	153 023,72	14 793,56
Função: 231 - Segurança social					
93231	Segurança social	101,08	,00	634,11	,00
932311	Custos Diretos a Bens e Serviços	100,10	,00	631,89	,00
	Custos Diretos da Função:	100,10	0,00	631,89	0,00
9323139	Custos Indiretos a Funções	,98	,00	2,22	,00
	Custos Indiretos da Função:	0,98	0,00	2,22	0,00
Totais :		101,08	0,00	634,11	0,00
Função: 232 - Acção social					
93232	Acção social	60 592,67	1 681,13	540 109,33	4 405,75
932321	Custos Diretos a Bens e Serviços	60 021,99	1 681,13	538 561,13	4 405,75
	Custos Diretos da Função:	60 021,99	1 681,13	538 561,13	4 405,75
9323239	Custos Indiretos a Funções	570,68	,00	1 548,20	,00
	Custos Indiretos da Função:	570,68	0,00	1 548,20	0,00
Totais :		60 592,67	1 681,13	540 109,33	4 405,75
Função: 241 - Habitação					
93241	Habitação	27 794,11	,00	176 825,26	1 100,00
932411	Custos Diretos a Bens e Serviços	27 524,87	,00	176 163,95	1 100,00
	Custos Diretos da Função:	27 524,87	0,00	176 163,95	1 100,00

Município de Albufeira

Ano: 2024

Mês de junho

Mês de junho		Mês			Acumulado		
Conta	Designação	Mov. Débito	Mov. Crédito	Saldo	Mov. Débito	Mov. Crédito	Saldo
Função: 241 - Habitação							
93324139	Custos Indiretos a Funções	269,24	,00	269,24 D	661,31	,00	661,31 D
	Custos Indiretos da Função:	269,24	0,00	269,24 D	661,31	0,00	661,31 D
	Totais :	27 794,11	0,00	27 794,11 D	176 825,26	1 100,00	175 725,26 D
Função: 242 - Ordenamento do território							
933242	Ordenamento do território	26 772,92	,00	26 772,92 D	229 126,82	25 926,47	203 200,35 D
9332421	Custos Diretos a Bens e Serviços	26 513,57	,00	26 513,57 D	228 252,49	25 926,47	202 326,02 D
	Custos Diretos da Função:	26 513,57	0,00	26 513,57 D	228 252,49	25 926,47	202 326,02 D
93324239	Custos Indiretos a Funções	259,35	,00	259,35 D	874,33	,00	874,33 D
	Custos Indiretos da Função:	259,35	0,00	259,35 D	874,33	0,00	874,33 D
	Totais :	26 772,92	0,00	26 772,92 D	229 126,82	25 926,47	203 200,35 D
Função: 243 - Saneamento							
933243	Saneamento	478 831,18	2 008,49	476 822,69 D	2 409 736,53	6 446,01	2 403 290,52 D
9332431	Custos Diretos a Bens e Serviços	474 212,17	2 008,49	472 203,68 D	2 400 286,28	6 446,01	2 393 840,27 D
	Custos Diretos da Função:	474 212,17	2 008,49	472 203,68 D	2 400 286,28	6 446,01	2 393 840,27 D
93324339	Custos Indiretos a Funções	4 619,01	,00	4 619,01 D	9 450,25	,00	9 450,25 D
	Custos Indiretos da Função:	4 619,01	0,00	4 619,01 D	9 450,25	0,00	9 450,25 D
	Totais :	478 831,18	2 008,49	476 822,69 D	2 409 736,53	6 446,01	2 403 290,52 D
Função: 244 - Abastecimento de água							
933244	Abastecimento de água	170 029,40	34,36	169 995,04 D	812 000,02	3 745,48	808 254,54 D
9332441	Custos Diretos a Bens e Serviços	168 382,65	34,36	168 348,29 D	808 805,69	3 745,48	805 060,21 D
	Custos Diretos da Função:	168 382,65	34,36	168 348,29 D	808 805,69	3 745,48	805 060,21 D
93324439	Custos Indiretos a Funções	1 646,75	,00	1 646,75 D	3 194,33	,00	3 194,33 D
	Custos Indiretos da Função:	1 646,75	0,00	1 646,75 D	3 194,33	0,00	3 194,33 D
	Totais :	170 029,40	34,36	169 995,04 D	812 000,02	3 745,48	808 254,54 D

Município de Albufeira

Ano: 2024

Mês de junho

Mês de junho			Mês			Acumulado		
Conta	Designação	Mov. Débito	Mov. Crédito	Saldo	Mov. Débito	Mov. Crédito	Saldo	
Função: 245 - Resíduos sólidos								
93245	Resíduos sólidos	33 328,83	8,64	33 320,19 D	2 832 664,25	2 075,22	2 830 589,03 D	
932451	Custos Diretos a Bens e Serviços	33 006,06	8,64	32 997,42 D	2 820 641,51	2 075,22	2 818 566,29 D	
	Custos Diretos da Função:	33 006,06	8,64	32 997,42 D	2 820 641,51	2 075,22	2 818 566,29 D	
9324539	Custos Indiretos a Funções	322,77	,00	322,77 D	12 022,74	,00	12 022,74 D	
	Custos Indiretos da Função:	322,77	0,00	322,77 D	12 022,74	0,00	12 022,74 D	
	Totais :	33 328,83	8,64	33 320,19 D	2 832 664,25	2 075,22	2 830 589,03 D	
Função: 246 - Protecção do meio ambiente e conservação da nature								
93246	Protecção do meio ambiente e conservação da nature	157 038,11	,00	157 038,11 D	940 462,43	2 308,01	938 154,42 D	
932461	Custos Diretos a Bens e Serviços	155 516,87	,00	155 516,87 D	936 239,38	2 308,01	933 931,37 D	
	Custos Diretos da Função:	155 516,87	0,00	155 516,87 D	936 239,38	2 308,01	933 931,37 D	
9324639	Custos Indiretos a Funções	1 521,24	,00	1 521,24 D	4 223,05	,00	4 223,05 D	
	Custos Indiretos da Função:	1 521,24	0,00	1 521,24 D	4 223,05	0,00	4 223,05 D	
	Totais :	157 038,11	0,00	157 038,11 D	940 462,43	2 308,01	938 154,42 D	
Função: 250 - Serviços culturais, recreativos e religiosos								
93250	Serviços culturais, recreativos e religiosos	4 987,54	,00	4 987,54 D	26 873,99	,00	26 873,99 D	
932501	Custos Diretos a Bens e Serviços	4 939,23	,00	4 939,23 D	26 761,67	,00	26 761,67 D	
	Custos Diretos da Função:	4 939,23	0,00	4 939,23 D	26 761,67	0,00	26 761,67 D	
9325039	Custos Indiretos a Funções	48,31	,00	48,31 D	112,32	,00	112,32 D	
	Custos Indiretos da Função:	48,31	0,00	48,31 D	112,32	0,00	112,32 D	
	Totais :	4 987,54	0,00	4 987,54 D	26 873,99	0,00	26 873,99 D	
Função: 251 - Cultura								
93251	Cultura	108 134,54	461,25	107 673,29 D	471 462,25	75 675,69	395 786,56 D	
932511	Custos Diretos a Bens e Serviços	107 091,50	461,25	106 630,25 D	469 474,98	75 675,69	393 799,29 D	
	Custos Diretos da Função:	107 091,50	461,25	106 630,25 D	469 474,98	75 675,69	393 799,29 D	

Município de Albufeira

Ano: 2024

Mês		Acumulado	
Conta	Designação	Mov. Débito	Mov. Crédito
Saldo		Mov. Débito	Mov. Crédito
Saldo		Saldo	

Função: 251 - Cultura

9325139	Custos Indiretos a Funções	1 043,04	,00	1 043,04 D	1 987,27	,00	1 987,27 D
Custos Indiretos da Função:		1 043,04	0,00	1 043,04 D	1 987,27	0,00	1 987,27 D
Totais :		108 134,54	461,25	107 673,29 D	471 462,25	75 675,69	395 786,56 D

Função: 252 - Desporto, recreio e lazer

93252	Desporto, recreio e lazer	193 609,16	,00	193 609,16 D	1 198 482,58	41 731,61	1 156 750,97 D
932521	Custos Diretos a Bens e Serviços	191 733,66	,00	191 733,66 D	1 193 841,58	41 441,82	1 152 399,76 D
Custos Diretos da Função:		191 733,66	0,00	191 733,66 D	1 193 841,58	41 441,82	1 152 399,76 D
9325239	Custos Indiretos a Funções	1 875,50	,00	1 875,50 D	4 641,00	289,79	4 351,21 D
Custos Indiretos da Função:		1 875,50	0,00	1 875,50 D	4 641,00	289,79	4 351,21 D
Totais :		193 609,16	0,00	193 609,16 D	1 198 482,58	41 731,61	1 156 750,97 D

Função: 253 - Outras actividades cívicas e religiosas

93253	Outras actividades cívicas e religiosas	5 891,08	,00	5 891,08 D	175 470,13	136,94	175 333,19 D
932531	Custos Diretos a Bens e Serviços	5 834,01	,00	5 834,01 D	174 659,84	136,94	174 522,90 D
Custos Diretos da Função:		5 834,01	0,00	5 834,01 D	174 659,84	136,94	174 522,90 D
9325339	Custos Indiretos a Funções	57,07	,00	57,07 D	810,29	,00	810,29 D
Custos Indiretos da Função:		57,07	0,00	57,07 D	810,29	0,00	810,29 D
Totais :		5 891,08	0,00	5 891,08 D	175 470,13	136,94	175 333,19 D

Função: 310 - Agricultura, pecuária, silvicultura, caça e pesca

93310	Agricultura, pecuária, silvicultura, caça e pesca	1 425,21	,00	1 425,21 D	16 701,80	,00	16 701,80 D
933101	Custos Diretos a Bens e Serviços	1 411,40	,00	1 411,40 D	16 632,29	,00	16 632,29 D
Custos Diretos da Função:		1 411,40	0,00	1 411,40 D	16 632,29	0,00	16 632,29 D
9331039	Custos Indiretos a Funções	13,81	,00	13,81 D	69,51	,00	69,51 D
Custos Indiretos da Função:		13,81	0,00	13,81 D	69,51	0,00	69,51 D
Totais :		1 425,21	0,00	1 425,21 D	16 701,80	0,00	16 701,80 D

Município de Albufeira

Ano: 2024

Mês de junho

Mês de junho		Mês		Acumulado			
Conta	Designação	Mov. Débito	Mov. Crédito	Saldo	Mov. Débito	Mov. Crédito	Saldo
Função: 320 - Indústria e energia							
93320	Indústria e energia	46 290,60	626,34	45 664,26 D	578 841,10	19 714,82	559 126,28 D
933201	Custos Diretos a Bens e Serviços	45 843,80	604,05	45 239,75 D	576 403,91	19 692,53	556 711,38 D
	Custos Diretos da Função:	45 843,80	604,05	45 239,75 D	576 403,91	19 692,53	556 711,38 D
9332039	Custos Indiretos a Funções	446,80	22,29	424,51 D	2 437,19	22,29	2 414,90 D
	Custos Indiretos da Função:	446,80	22,29	424,51 D	2 437,19	22,29	2 414,90 D
	Totals :	46 290,60	626,34	45 664,26 D	578 841,10	19 714,82	559 126,28 D
Função: 330 - Transportes e comunicações							
93330	Transportes e comunicações	46,03	,00	46,03 D	270,29	,00	270,29 D
933301	Custos Diretos a Bens e Serviços	45,58	,00	45,58 D	268,85	,00	268,85 D
	Custos Diretos da Função:	45,58	0,00	45,58 D	268,85	0,00	268,85 D
9333039	Custos Indiretos a Funções	,45	,00	0,45 D	1,44	,00	1,44 D
	Custos Indiretos da Função:	0,45	0,00	0,45 D	1,44	0,00	1,44 D
	Totals :	46,03	0,00	46,03 D	270,29	0,00	270,29 D
Função: 331 - Transportes rodoviários							
93331	Transportes rodoviários	501 282,14	4 611,26	496 670,88 D	2 715 662,46	8 552,92	2 707 109,54 D
933311	Custos Diretos a Bens e Serviços	496 470,86	4 611,26	491 859,60 D	2 705 190,18	8 552,92	2 696 637,26 D
	Custos Diretos da Função:	496 470,86	4 611,26	491 859,60 D	2 705 190,18	8 552,92	2 696 637,26 D
9333139	Custos Indiretos a Funções	4 811,28	,00	4 811,28 D	10 472,28	,00	10 472,28 D
	Custos Indiretos da Função:	4 811,28	0,00	4 811,28 D	10 472,28	0,00	10 472,28 D
	Totals :	501 282,14	4 611,26	496 670,88 D	2 715 662,46	8 552,92	2 707 109,54 D
Função: 340 - Comércio e turismo							
93340	Comércio e turismo	2 415,97	,00	2 415,97 D	45 169,49	,00	45 169,49 D
933401	Custos Diretos a Bens e Serviços	2 392,57	,00	2 392,57 D	45 087,19	,00	45 087,19 D
	Custos Diretos da Função:	2 392,57	0,00	2 392,57 D	45 087,19	0,00	45 087,19 D

Município de Albufeira

Ano: 2024

Mês de junho

Mês		Acumulado					
Conta	Designação	Mov. Débito	Mov. Crédito	Saldo	Mov. Débito	Mov. Crédito	Saldo
Função: 340 - Comércio e turismo							
9334039	Custos Indiretos a Funções	23,40	,00	23,40 D	82,30	,00	82,30 D
	Custos Indiretos da Função:	23,40	0,00	23,40 D	82,30	0,00	82,30 D
	Totais :	2 415,97	0,00	2 415,97 D	45 169,49	0,00	45 169,49 D
Função: 341 - Mercados e feiras							
93341	Mercados e feiras	12 737,77	,00	12 737,77 D	74 167,89	1 918,81	72 249,08 D
933411	Custos Diretos a Bens e Serviços	12 614,38	,00	12 614,38 D	73 852,33	1 918,80	71 933,53 D
	Custos Diretos da Função:	12 614,38	0,00	12 614,38 D	73 852,33	1 918,80	71 933,53 D
9334139	Custos Indiretos a Funções	123,39	,00	123,39 D	315,56	,01	315,55 D
	Custos Indiretos da Função:	123,39	0,00	123,39 D	315,56	0,01	315,55 D
	Totais :	12 737,77	0,00	12 737,77 D	74 167,89	1 918,81	72 249,08 D
Função: 342 - Turismo							
93342	Turismo	294 901,97	6 063,90	288 838,07 D	1 392 860,15	229 555,68	1 163 304,47 D
933421	Custos Diretos a Bens e Serviços	292 103,98	6 063,90	286 040,08 D	1 387 095,02	229 545,96	1 157 549,06 D
	Custos Diretos da Função:	292 103,98	6 063,90	286 040,08 D	1 387 095,02	229 545,96	1 157 549,06 D
9334239	Custos Indiretos a Funções	2 797,99	,00	2 797,99 D	5 765,13	9,72	5 755,41 D
	Custos Indiretos da Função:	2 797,99	0,00	2 797,99 D	5 765,13	9,72	5 755,41 D
	Totais :	294 901,97	6 063,90	288 838,07 D	1 392 860,15	229 555,68	1 163 304,47 D
Função: 350 - Outras funções económicas							
93350	Outras funções económicas	5 926,01	,00	5 926,01 D	103 903,11	805,65	103 097,46 D
933501	Custos Diretos a Bens e Serviços	5 868,60	,00	5 868,60 D	103 598,06	805,65	102 792,41 D
	Custos Diretos da Função:	5 868,60	0,00	5 868,60 D	103 598,06	805,65	102 792,41 D
9335039	Custos Indiretos a Funções	57,41	,00	57,41 D	305,05	,00	305,05 D
	Custos Indiretos da Função:	57,41	0,00	57,41 D	305,05	0,00	305,05 D
	Totais :	5 926,01	0,00	5 926,01 D	103 903,11	805,65	103 097,46 D

Município de Albufeira

Ano: 2024

Mês de junho

Mês de junho		Mês			Acumulado		
Conta	Designação	Mov. Débito	Mov. Crédito	Saldo	Mov. Débito	Mov. Crédito	Saldo
Função: 420 - Transferências entre administrações							
93420	Transferências entre administrações	15 083,29	,00	15 083,29 D	72 430,63	,00	72 430,63 D
934201	Custos Diretos a Bens e Serviços	14 937,18	,00	14 937,18 D	72 105,39	,00	72 105,39 D
9342029	Custos Indiretos a Bens e Serviços	,00	,00	0,00	37,22	,00	37,22 D
	Custos Diretos da Função:	14 937,18	0,00	14 937,18 D	72 142,61	0,00	72 142,61 D
9342039	Custos Indiretos a Funções	146,11	,00	146,11 D	288,02	,00	288,02 D
	Custos Indiretos da Função:	146,11	0,00	146,11 D	288,02	0,00	288,02 D
	Totais :	15 083,29	0,00	15 083,29 D	72 430,63	0,00	72 430,63 D
Função: 430 - Diversas não especificadas							
93430	Diversas não especificadas	107 281,18	,00	107 281,18 D	235 800,54	529,89	235 270,65 D
934301	Custos Diretos a Bens e Serviços	106 241,92	,00	106 241,92 D	234 405,87	529,88	233 875,99 D
	Custos Diretos da Função:	106 241,92	0,00	106 241,92 D	234 405,87	529,88	233 875,99 D
9343039	Custos Indiretos a Funções	1 039,26	,00	1 039,26 D	1 394,67	,01	1 394,66 D
	Custos Indiretos da Função:	1 039,26	0,00	1 039,26 D	1 394,67	0,01	1 394,66 D
	Totais :	107 281,18	0,00	107 281,18 D	235 800,54	529,89	235 270,65 D
Totais Gerais:		3 683 991,95	149 790,78	3 534 201,17 D	20 638 203,09	958 729,87	19 679 473,22 D

A handwritten signature in black ink, appearing to be 'Luisa C. A.' with a long horizontal stroke extending to the right.

Anexo 2

Município de Albufeira

Ano: 2024

Mês de junho

Mês de junho			Mês				Acumulado			
Conta	Designação	Mov. Débito	Mov. Crédito	Saldo	Mov. Débito	Mov. Crédito	Saldo			
Serviço: 0001 - Publicações Municipais										
950001	Publicações Municipais	7 495,66	,00	7 495,66 D	61 929,91	,00	61 929,91 D			
9500011	Custos Diretos	7 423,05	,00	7 423,05 D	61 604,55	,00	61 604,55 D			
95000114	Outros Custos Diretos	7 423,05	,00	7 423,05 D	61 604,55	,00	61 604,55 D			
95000114622199021	Outros Trab. Especializ. - Serviços na Área de Design de Comunicação	4 182,00	,00	4 182,00 D	18 942,00	,00	18 942,00 D			
95000114622199029	Outros Trab. Especializ. - Serviços de Outsourcing	,00	,00	0,00	27 060,00	,00	27 060,00 D			
950001146222	Publicidade, comunicação e imagem	3 241,05	,00	3 241,05 D	15 602,55	,00	15 602,55 D			
95000139	Custos Indiretos a Funções	72,61	,00	72,61 D	325,36	,00	325,36 D			
Totals :		7 495,66	0,00	7 495,66 D	61 929,91	0,00	61 929,91 D			
Serviço: 0002 - Publicidade Institucional Obrigatória										
950002	Publicidade Institucional Obrigatória	2 934,84	,00	2 934,84 D	14 464,72	,00	14 464,72 D			
9500021	Custos Diretos	2 906,41	,00	2 906,41 D	14 401,63	,00	14 401,63 D			
95000214	Outros Custos Diretos	2 906,41	,00	2 906,41 D	14 401,63	,00	14 401,63 D			
9500021462699011	Anúncios - Imprensa Nacional Casa da Moeda	2 906,41	,00	2 906,41 D	14 264,70	,00	14 264,70 D			
9500021462699012	Anúncios - Editais e abertura de concursos	,00	,00	0,00	136,93	,00	136,93 D			
95000239	Custos Indiretos a Funções	28,43	,00	28,43 D	63,09	,00	63,09 D			
Totals :		2 934,84	0,00	2 934,84 D	14 464,72	0,00	14 464,72 D			
Serviço: 0004 - Festa de Fim de Ano										
9500004	Festa de Fim de Ano	12 188,11	,00	12 188,11 D	311 820,87	81 171,31	230 649,56 D			
9500041	Custos Diretos	12 070,04	,00	12 070,04 D	311 576,13	81 171,31	230 404,82 D			
95000411	Materiais	,00	,00	0,00	87,40	,00	87,40 D			
950004116129111	Gasóleo - Máquinas e Viaturas	,00	,00	0,00	87,40	,00	87,40 D			
95000414	Outros Custos Diretos	12 070,04	,00	12 070,04 D	311 488,73	81 171,31	230 317,42 D			
95000414622199005	Outros Trab. Especializ. - Conceção, Montagem e Desmontag. Estruturas	,00	,00	0,00	10 018,35	,00	10 018,35 D			
950004146222	Publicidade, comunicação e imagem	,00	,00	0,00	42 794,86	,00	42 794,86 D			
950004146223	Vigilância e segurança	,00	,00	0,00	46 924,50	,00	46 924,50 D			
950004146261501	Aluguer de máquinas operacionais	,00	,00	0,00	9 569,40	,00	9 569,40 D			
950004146261901	Aluguer de módulos sanitários	12 007,26	,00	12 007,26 D	12 007,26	,00	12 007,26 D			
950004146261999	Outros alugueres	,00	,00	0,00	18 978,90	,00	18 978,90 D			
9500041462642	Direitos conexos	,00	,00	0,00	219,43	151,31	68,12 D			
950004146269903	Almoços, jantares, beberetes, cocktails e outros	,00	,00	0,00	87 910,00	45 817,50	42 092,50 D			
950004146269908	Serviços de Bombeiros, Cruz Vermelha e Forças de Segurança P.	,00	,00	0,00	40 631,96	35 202,50	5 429,46 D			

Município de Albufeira

Ano: 2024

Mês de junho

Mês de junho		Mês		Acumulado	
Conta	Designação	Mov. Débito	Mov. Crédito	Saldo	Saldo
Serviço: 0004 - Festa de Fim de Ano					
95000414626991701	Serviços turísticos	,00	,00	0,00	42 057,39 D
95000414CUST.AMORT	Custos de Amortizações Mensais	62,78	,00	62,78 D	376,68 D
95000439	Custos Indiretos a Funções	118,07	,00	118,07 D	244,74 D

Serviço: 0005 - Festa do Pescador						
950005		Festa do Pescador	30,79	,00	30,79 D	4 632,44 D
9500051		Custos Diretos	30,49	,00	30,49 D	4 610,94 D
95000514		Outros Custos Diretos	30,49	,00	30,49 D	4 610,94 D
950005146261999		Outros alugueres	,00	,00	0,00	4 428,00 D
95000514CUST.AMORT		Custos de Amortizações Mensais	30,49	,00	30,49 D	182,94 D
95000539		Custos Indiretos a Funções	,30	,00	0,30 D	21,50 D
Totais :			30,79	0,00	30,79 D	4 632,44 D

Serviço: 0009 - Paderne Medieval						
950009		Paderne Medieval	,00	,00	0,00	12 016,23 D
9500091		Custos Diretos	,00	,00	0,00	12 014,95 D
95000911		Materiais	,00	,00	0,00	393,60 D
95000911612991		Outros	,00	,00	0,00	393,60 D
95000914		Outros Custos Diretos	,00	,00	0,00	11 621,35 D
95000914622199005		Outros Trab. Especializ. - Conceção, Montagem e Desmontag. Estruturas	,00	,00	0,00	1 033,20 D
95000914622199099		Outros Trab. Especializ. - Outros	,00	,00	0,00	59,77 D
95000914623909		Outros fornecimentos - Geral	,00	,00	0,00	3 653,10 D
9500091462414		Eleticidade - Iluminação Pública - Outros	,00	,00	0,00	108,02 D
9500091462419		Eleticidade - Outros	,00	,00	0,00	2,26 D
95000914626991701		Serviços turísticos	,00	,00	0,00	6 765,00 D
95000939		Custos Indiretos a Funções	,00	,00	0,00	1,28 D
Totais :			0,00	0,00	0,00	12 016,23 D

Serviço: 0010 - Festival de Música Al-Mutamid						
950010		Festival de Música Al-Mutamid	,00	,00	0,00	3 628,63 D
9500101		Custos Diretos	,00	,00	0,00	3 628,50 D
95001014		Outros Custos Diretos	,00	,00	0,00	3 628,50 D
95001014626991801		Serviços Recreativos	,00	,00	0,00	3 628,50 D

Município de Albufeira

Ano: 2024

Mês de junho

		Mês		Acumulado	
Conta	Designação	Mov. Débito	Mov. Crédito	Saldo	Saldo

Serviço: 0010 - Festival de Música Al-Mutamid

95001039	Custos Indiretos a Funções	,00	,00	,00	,13	,00	0,13 D
Totais :		0,00	0,00	0,00	3 628,63	0,00	3 628,63 D

Serviço: 0015 - Opto - Fórum de Educação e Formação do Algarve

950015	Opto - Fórum de Educação e Formação do Algarve	48,83	,00	48,83 D	109 257,10	447,45	108 809,65 D
9500151	Custos Diretos	48,36	,00	48,36 D	108 705,85	447,45	108 258,40 D
95001511	Materiais	,00	,00	0,00	84,81	,00	84,81 D
95001511612991	Outros	,00	,00	0,00	84,81	,00	84,81 D
95001514	Outros Custos Diretos	48,36	,00	48,36 D	108 621,04	447,45	108 173,59 D
95001514622199010	Outros Trab. Especializ. - Serviços de Som e Imagem	,00	,00	0,00	91 635,00	,00	91 635,00 D
950015146222	Publicidade, comunicação e imagem	,00	,00	0,00	2 543,43	447,45	2 095,98 D
950015146223	Vigilância e segurança	,00	,00	0,00	4 889,25	,00	4 889,25 D
9500151462342	Prêmios e condecorações	,00	,00	0,00	4 428,00	,00	4 428,00 D
950015146267	Limpeza, higiene e conforto	,00	,00	0,00	2 742,90	,00	2 742,90 D
950015146269903	Almoços, jantares, beberetes, cocktails e outros	,00	,00	0,00	284,20	,00	284,20 D
95001514626991701	Serviços turísticos	,00	,00	0,00	1 808,10	,00	1 808,10 D
95001514CUST.AMORT	Custos de Amortizações Mensais	48,36	,00	48,36 D	290,16	,00	290,16 D
95001539	Custos Indiretos a Funções	,47	,00	0,47 D	551,25	,00	551,25 D
Totais :		48,83	0,00	48,83 D	109 257,10	447,45	108 809,65 D

Serviço: 0016 - Festa do Basquetebol Juvenil

950016	Festa do Basquetebol Juvenil	,00	,00	0,00	19 500,15	,00	19 500,15 D
9500161	Custos Diretos	,00	,00	0,00	19 408,58	,00	19 408,58 D
95001611	Materiais	,00	,00	0,00	404,25	,00	404,25 D
95001611611293	Artigos de Higiene e Limpeza	,00	,00	0,00	404,25	,00	404,25 D
95001614	Outros Custos Diretos	,00	,00	0,00	19 004,33	,00	19 004,33 D
950016146222	Publicidade, comunicação e imagem	,00	,00	0,00	3 086,90	,00	3 086,90 D
950016146223	Vigilância e segurança	,00	,00	0,00	295,20	,00	295,20 D
950016146261999	Outros alugueres	,00	,00	0,00	15 622,23	,00	15 622,23 D
95001639	Custos Indiretos a Funções	,00	,00	0,00	91,57	,00	91,57 D
Totais :		0,00	0,00	0,00	19 500,15	0,00	19 500,15 D

Serviço: 0019 - Festa de Natal (M.A., B.V.A. e Freguesias)

950019	Festa de Natal (M.A., B.V.A. e Freguesias)	,00	,00	0,00	216,01	,00	216,01 D
--------	--	-----	-----	------	--------	-----	----------

Município de Albufeira

Ano: 2024

Mês de junho

Mês de junho		Mês				Acumulado			
Conta	Designação	Mov. Débito	Mov. Crédito	Saldo	Mov. Débito	Mov. Crédito	Saldo		
Serviço: 0019 - Festa de Natal (M.A., B.V.A. e Freguesias)									
9500191	Custos Diretos	,00		0,00	216,00	,00	216,00 D		
95001914	Outros Custos Diretos	,00		0,00	216,00	,00	216,00 D		
9500191462641	Direitos de autor	,00		0,00	216,00	,00	216,00 D		
95001939	Custos Indiretos a Funções	,00		0,00	,01	,00	0,01 D		

Serviço: 0022 - Animação de Verão

950022		Animação de Verão		4 222,91			4 222,91	,00	4 222,91 D
9500221		Custos Diretos		4 182,00			4 182,00	,00	4 182,00 D
95002214		Outros Custos Diretos		4 182,00			4 182,00	,00	4 182,00 D
95002214622199021		Outros Trab. Especializ. - Serviços na Área de Design de Comunicação		4 182,00			4 182,00	,00	4 182,00 D
95002239		Custos Indiretos a Funções		40,91		40,91 D	40,91	,00	40,91 D
		Totais :		4 222,91	0,00	4 222,91 D	4 222,91	0,00	4 222,91 D

Serviço: 0023 - Arraial de Verão

950023		Arraial de Verão		6 288,14			6 288,14 D	,00	6 288,14 D
9500231		Custos Diretos		6 227,23			6 227,23 D	,00	6 227,23 D
95002311		Materiais		,00		0,00	11,27	,00	11,27 D
95002311612991		Outros		,00		0,00	11,27	,00	11,27 D
95002314		Outros Custos Diretos		6 227,23		6 227,23 D	6 310,95	,00	6 310,95 D
95002314622199021		Outros Trab. Especializ. - Serviços na Área de Design de Comunicação		4 182,00		4 182,00 D	4 182,00	,00	4 182,00 D
95002314623909		Outros fornecimentos - Geral		744,97		744,97 D	744,97	,00	744,97 D
9500231462641		Direitos de autor		110,00		110,00 D	110,00	,00	110,00 D
9500231462642		Direitos conexos		,00		0,00	83,72	,00	83,72 D
950023146267		Limpeza, higiene e conforto		656,92		656,92 D	656,92	,00	656,92 D
95002314626991801		Serviços Recreativos		533,34		533,34 D	533,34	,00	533,34 D
95002339		Custos Indiretos a Funções		60,91		60,91 D	61,39	,00	61,39 D
		Totais :		6 288,14	0,00	6 288,14 D	6 383,61	0,00	6 383,61 D

Serviço: 0025 - Comemorações do 25 de Abril

950025		Comemorações do 25 de Abril		32 440,55			31 979,30 D	461,25	106 308,21 D
9500251		Custos Diretos		32 130,76			31 669,51 D	461,25	105 623,58 D
95002514		Outros Custos Diretos		32 130,76		31 669,51 D	106 084,83	461,25	105 623,58 D

Município de Albufeira

Ano: 2024

Mês de junho

Mês de junho			Mês			Acumulado		
Conta	Designação	Mov. Débito	Mov. Crédito	Saldo	Mov. Débito	Mov. Crédito	Saldo	
Serviço: 0025 - Comemorações do 25 de Abril								
950025146222	Publicidade, comunicação e imagem	,00	,00	0,00	4 568,34	,00	4 568,34 D	
950025146223	Vigilância e segurança	461,25	461,25	0,00	461,25	461,25	0,00	
950025146231299	Materiais/Peças- Outros	,00	,00	0,00	848,00	,00	848,00 D	
9500251462341	Artigos para oferta e de publicidade e divulgação	,00	,00	0,00	5 610,36	,00	5 610,36 D	
95002514623909	Outros fornecimentos - Geral	,00	,00	0,00	257,96	,00	257,96 D	
950025146261999	Outros alugueres	3 975,11	,00	3 975,11 D	26 088,05	,00	26 088,05 D	
9500251462641	Direitos de autor	,00	,00	0,00	230,00	,00	230,00 D	
9500251462642	Direitos conexos	,00	,00	0,00	117,22	,00	117,22 D	
950025146269903	Almoços, jantares, beberetes, cocktails e outros	,00	,00	0,00	5 508,75	,00	5 508,75 D	
950025146269907	Alojamentos de terceiros	,00	,00	0,00	193,00	,00	193,00 D	
950025146269908	Serviços de Bombeiros, Cruz Vermelha e Forças de Segurança P.	,00	,00	0,00	346,54	,00	346,54 D	
95002514626991701	Serviços turísticos	23 247,00	,00	23 247,00 D	23 247,00	,00	23 247,00 D	
95002514626991801	Serviços Recreativos	3 597,40	,00	3 597,40 D	30 839,61	,00	30 839,61 D	
95002514626991901	Serviços sociais	850,00	,00	850,00 D	6 938,50	,00	6 938,50 D	
950025146269998	Outros serviços - Geral	,00	,00	0,00	830,25	,00	830,25 D	
95002539	Custos Indiretos a Funções	309,79	,00	309,79 D	684,63	,00	684,63 D	

Serviço: 0028 - Espetáculos no Auditório Municipal

Espetáculos no Auditório Municipal

950028		Custos Diretos	3 334,87	,00	3 334,87 D	38 338,69	,00	38 338,69 D
9500281		Outros Custos Diretos	3 302,56	,00	3 302,56 D	38 131,92	,00	38 131,92 D
95002814		Outros Trab. Especializ. - Outros	3 302,56	,00	3 302,56 D	38 131,92	,00	38 131,92 D
95002814622199099		Publicidade, comunicação e imagem	,00	,00	0,00	139,36	,00	139,36 D
950028146222		Vigilância e segurança	155,43	,00	155,43 D	673,49	,00	673,49 D
950028146223		Outros fornecimentos - Geral	1 992,60	,00	1 992,60 D	1 992,60	,00	1 992,60 D
95002814623909		Outros alugueres	92,25	,00	92,25 D	92,25	,00	92,25 D
950028146261999		Direitos de autor	1 045,50	,00	1 045,50 D	1 045,50	,00	1 045,50 D
9500281462641		Almoços, jantares, beberetes, cocktails e outros	,00	,00	0,00	1 470,00	,00	1 470,00 D
950028146269903		Serviços turísticos	,00	,00	0,00	1 500,00	,00	1 500,00 D
95002814626991701		Serviços Recreativos	,00	,00	0,00	2 767,50	,00	2 767,50 D
95002814626991801		Custos de Amortizações Mensais	6,04	,00	6,04 D	28 386,78	,00	28 386,78 D
95002814CUST.AMORT			10,74	,00	10,74 D	64,44	,00	64,44 D

Município de Albufeira

Ano: 2024

Mês de junho

Mês de junho		Mês		Acumulado			
Conta	Designação	Mov. Débito	Mov. Crédito	Saldo	Mov. Débito	Mov. Crédito	Saldo
Serviço: 0028 - Espetáculos no Auditório Municipal							
Custos Indiretos a Funções							
95002839		32,31	,00	32,31 D	206,77	,00	206,77 D
Totais :		3 334,87	0,00	3 334,87 D	38 338,69	0,00	38 338,69 D
Serviço: 0029 - Bolsa de Turismo de Lisboa							
Bolsa de Turismo de Lisboa							
950029		,00	,00	0,00	200 279,24	75 645,00	124 634,24 D
9500291	Custos Diretos	,00	,00	0,00	199 712,46	75 645,00	124 067,46 D
95002914	Outros Custos Diretos	,00	,00	0,00	199 712,46	75 645,00	124 067,46 D
95002914622199010	Outros Trab. Especializ. - Serviços de Som e Imagem	,00	,00	0,00	19 362,61	,00	19 362,61 D
950029146222	Publicidade, comunicação e imagem	,00	,00	0,00	5 166,00	,00	5 166,00 D
9500291462341	Artigos para oferta e de publicidade e divulgação	,00	,00	0,00	6 143,85	,00	6 143,85 D
9500291462511	Alojamento	,00	,00	0,00	1 720,00	,00	1 720,00 D
950029146261999	Outros alugueres	,00	,00	0,00	151 290,00	75 645,00	75 645,00 D
950029146269903	Almoços, jantares, beberetes, cocktails e outros	,00	,00	0,00	1 393,00	,00	1 393,00 D
95002914626991701	Serviços turísticos	,00	,00	0,00	11 100,75	,00	11 100,75 D
95002914626991801	Serviços Recreativos	,00	,00	0,00	3 536,25	,00	3 536,25 D
95002939	Custos Indiretos a Funções	,00	,00	0,00	566,78	,00	566,78 D
Totais :		0,00	0,00	0,00	200 279,24	75 645,00	124 634,24 D
Serviço: 0030 - Feira de Proteção Civil de Albufeira							
Feira de Proteção Civil de Albufeira							
950030		,00	,00	0,00	58 552,40	,00	58 552,40 D
9500301	Custos Diretos	,00	,00	0,00	58 277,81	,00	58 277,81 D
95003014	Outros Custos Diretos	,00	,00	0,00	58 277,81	,00	58 277,81 D
95003014622199010	Outros Trab. Especializ. - Serviços de Som e Imagem	,00	,00	0,00	51 557,59	,00	51 557,59 D
95003014622199099	Outros Trab. Especializ. - Outros	,00	,00	0,00	1 845,00	,00	1 845,00 D
950030146222	Publicidade, comunicação e imagem	,00	,00	0,00	830,22	,00	830,22 D
950030146223	Vigilância e segurança	,00	,00	0,00	1 845,00	,00	1 845,00 D
95003014626991601	Serviços Culturais	,00	,00	0,00	2 200,00	,00	2 200,00 D
95003039	Custos Indiretos a Funções	,00	,00	0,00	274,59	,00	274,59 D
Totais :		0,00	0,00	0,00	58 552,40	0,00	58 552,40 D
Serviço: 0031 - Comemorações de Natal							
Comemorações de Natal							
950031		,00	,00	0,00	38 130,10	,00	38 130,10 D
9500311	Custos Diretos	,00	,00	0,00	38 114,38	,00	38 114,38 D
95003114	Outros Custos Diretos	,00	,00	0,00	38 114,38	,00	38 114,38 D

Município de Albufeira

Ano: 2024

Mês de junho		Mês		Acumulado	
Conta	Designação	Mov. Débito	Mov. Crédito	Saldo	Saldo
Serviço: 0031 - Comemorações de Natal					
95003114622199099	Outros Trab. Especializ. - Outros	,00	,00	14 760,00	,00
9500311462411	Eleticidade - Iluminação Pública	,00	,00	23 354,38	,00
95003139	Custos Indiretos a Funções	,00	,00	15,72	,00
Totais :		0,00	0,00	38 130,10	0,00
Serviço: 0032 - Dia Mundial da Criança					
950032	Dia Mundial da Criança	95 686,27	,00	95 686,27 D	,00
9500321	Custos Diretos	94 759,35	,00	94 759,35 D	,00
95003211	Materials	133,55	,00	133,55 D	,00
9500321161293	Artigos de Higiene e Limpeza	94,71	,00	94,71 D	,00
95003211612991	Outros	38,84	,00	38,84 D	,00
95003214	Outros Custos Diretos	94 625,80	,00	94 625,80 D	,00
950032146223	Vigilância e segurança	6 605,10	,00	6 605,10 D	,00
950032146261901	Aluguer de módulos sanitários	2 177,10	,00	2 177,10 D	,00
9500321462641	Direitos de autor	207,00	,00	207,00 D	,00
950032146269908	Serviços de Bombeiros, Cruz Vermelha e Forças de Segurança P.	4 456,60	,00	4 456,60 D	,00
95003214626991801	Serviços Recreativos	81 180,00	,00	81 180,00 D	,00
95003239	Custos Indiretos a Funções	926,92	,00	926,92 D	,00
Totais :		95 686,27	0,00	95 686,27 D	0,00
Serviço: 0033 - Outros eventos e comemorações					
950033	Outros eventos e comemorações	98 797,32	,00	98 797,32 D	529,88
9500331	Custos Diretos	97 840,25	,00	97 840,25 D	529,88
95003311	Materials	78,44	,00	78,44 D	,00
95003311612991	Outros	78,44	,00	78,44 D	,00
95003314	Outros Custos Diretos	97 761,81	,00	97 761,81 D	529,88
95003314622199010	Outros Trab. Especializ. - Serviços de Som e Imagem	,00	,00	0,00	,00
95003314622199099	Outros Trab. Especializ. - Outros	,00	,00	0,00	,00
950033146222	Publicidade, comunicação e imagem	,00	,00	0,00	529,88
950033146226120101	Conservação e repar. Equipamentos - Equipamento Básico - Geral	,00	,00	0,00	,00
9500331462341	Artigos para oferta e de publicidade e divulgação	,00	,00	0,00	,00
95003314623909	Outros fornecimentos - Geral	,00	,00	0,00	,00
9500331462412	Eleticidade - Edifícios Municipais	764,01	,00	764,01 D	,00

Município de Albufeira

Ano: 2024

Mês de junho

Mês de junho			Mês		Acumulado		
Conta	Designação	Mov. Débito	Mov. Crédito	Saldo	Mov. Débito	Mov. Crédito	Saldo
Serviço: 0033 - Outros eventos e comemorações							
9500331462414	Eletricidade - Iluminação Pública - Outros	,00	,00	0,00	906,37	,00	906,37 D
9500331462419	Eletricidade - Outros	,00	,00	0,00	3,02	,00	3,02 D
9500331462511	Alojamento	,00	,00	0,00	130,00	,00	130,00 D
9500331462512	Viagens	,00	,00	0,00	980,00	,00	980,00 D
950033146261901	Aluguer de módulos sanitários	,00	,00	0,00	1 476,00	,00	1 476,00 D
95003314626304	Seguros - Acidentes Pessoais	37,00	,00	37,00 D	37,00	,00	37,00 D
9500331462641	Direitos de autor	88,00	,00	88,00 D	437,00	,00	437,00 D
9500331462642	Direitos conexos	,00	,00	0,00	102,50	,00	102,50 D
950033146266	Despesas de representação dos serviços	44,20	,00	44,20 D	44,20	,00	44,20 D
950033146269903	Almoços, jantares, beberetes, cocktails e outros	8 905,20	,00	8 905,20 D	24 750,20	,00	24 750,20 D
950033146269907	Alojamentos de terceiros	5 220,00	,00	5 220,00 D	5 220,00	,00	5 220,00 D
950033146269908	Serviços de Bombeiros, Cruz Vermelha e Forças de Segurança P.	369,00	,00	369,00 D	750,30	,00	750,30 D
95003314626991801	Serviços Recreativos	80 231,42	,00	80 231,42 D	107 700,83	,00	107 700,83 D
95003314CUST.AMORT	Custos de Amortizações Mensais	2 102,98	,00	2 102,98 D	12 617,88	,00	12 617,88 D
95003339	Custos Indiretos a Funções	957,07	,00	957,07 D	1 209,92	,00	1 209,92 D

Serviço: 0034 - Base de dados - Datajuris

950034		Base de dados - Datajuris		208,02	,00	208,02 D	1 241,46	,00	1 241,46 D
9500341		Custos Diretos		206,00	,00	206,00 D	1 236,00	,00	1 236,00 D
95003414		Outros Custos Diretos		206,00	,00	206,00 D	1 236,00	,00	1 236,00 D
9500341462322		Livros e documentação técnica - Via Internet		206,00	,00	206,00 D	1 236,00	,00	1 236,00 D
95003439		Custos Indiretos a Funções		2,02	,00	2,02 D	5,46	,00	5,46 D
Totais :				208,02	0,00	208,02 D	1 241,46	0,00	1 241,46 D

Serviço: 0039 - IMI - Encargos de liquidação e cobrança

950039		IMI - Encargos de liquidação e cobrança		207 230,09	,00	207 230,09 D	225 159,43	,00	225 159,43 D
9500391		Custos Diretos		205 222,64	,00	205 222,64 D	223 108,93	,00	223 108,93 D
95003914		Outros Custos Diretos		205 222,64	,00	205 222,64 D	223 108,93	,00	223 108,93 D
9500391462251		De cobrança de impostos e taxas		205 222,64	,00	205 222,64 D	223 108,93	,00	223 108,93 D
95003939		Custos Indiretos a Funções		2 007,45	,00	2 007,45 D	2 050,50	,00	2 050,50 D
Totais :				207 230,09	0,00	207 230,09 D	225 159,43	0,00	225 159,43 D

Município de Albufeira

Ano: 2024

Mês de junho		Mês				Acumulado	
Conta	Designação	Mov. Débito	Mov. Crédito	Saldo	Mov. Débito	Mov. Crédito	Saldo
Serviço: 0040 - IMT - Encargos de liquidação e cobrança							
950040	IMT - Encargos de liquidação e cobrança	54 595,85	,00	54 595,85 D	369 526,17	,00	369 526,17 D
9500401	Custos Diretos	54 066,98	,00	54 066,98 D	368 319,77	,00	368 319,77 D
95004014	Outros Custos Diretos	54 066,98	,00	54 066,98 D	368 319,77	,00	368 319,77 D
9500401462251	De cobrança de impostos e taxas	54 066,98	,00	54 066,98 D	368 319,77	,00	368 319,77 D
95004039	Custos Indiretos a Funções	528,87	,00	528,87 D	1 206,40	,00	1 206,40 D
Totais :		54 595,85	0,00	54 595,85 D	369 526,17	0,00	369 526,17 D
Serviço: 0041 - IUC - Encargos de liquidação e cobrança							
950041	IUC - Encargos de liquidação e cobrança	4 776,11	,00	4 776,11 D	26 083,87	,00	26 083,87 D
9500411	Custos Diretos	4 729,84	,00	4 729,84 D	25 988,33	,00	25 988,33 D
95004114	Outros Custos Diretos	4 729,84	,00	4 729,84 D	25 988,33	,00	25 988,33 D
9500411462251	De cobrança de impostos e taxas	4 729,84	,00	4 729,84 D	25 988,33	,00	25 988,33 D
95004139	Custos Indiretos a Funções	46,27	,00	46,27 D	95,54	,00	95,54 D
Totais :		4 776,11	0,00	4 776,11 D	26 083,87	0,00	26 083,87 D
Serviço: 0044 - IRC - Retenções para a AT							
950044	IRC - Retenções para a AT	,00	,00	0,00	4 520,51	,00	4 520,51 D
9500441	Custos Diretos	,00	,00	0,00	4 515,70	,00	4 515,70 D
95004414	Outros Custos Diretos	,00	,00	0,00	4 515,70	,00	4 515,70 D
950044146811202	IRC Retido - Dividendos - FAM	,00	,00	0,00	4 515,70	,00	4 515,70 D
95004439	Custos Indiretos a Funções	,00	,00	0,00	4,81	,00	4,81 D
Totais :		0,00	0,00	0,00	4 520,51	0,00	4 520,51 D
Serviço: 0045 - Exercício do Mandato Judicial							
950045	Exercício do Mandato Judicial	20 326,72	,00	20 326,72 D	42 287,06	,00	42 287,06 D
9500451	Custos Diretos	20 129,81	,00	20 129,81 D	42 037,46	,00	42 037,46 D
95004514	Outros Custos Diretos	20 129,81	,00	20 129,81 D	42 037,46	,00	42 037,46 D
95004514622199014	Outros Trab. Especializ. - Apoio Jurídico	16 106,85	,00	16 106,85 D	16 106,85	,00	16 106,85 D
95004514622199038	Outros trab. Especializ. - Despesas inerentes a apoio jurídico	,00	,00	0,00	356,14	,00	356,14 D
95004514622429	Contratos individuais por avença - Outros	4 022,96	,00	4 022,96 D	25 574,47	,00	25 574,47 D
95004539	Custos Indiretos a Funções	196,91	,00	196,91 D	249,60	,00	249,60 D
Totais :		20 326,72	0,00	20 326,72 D	42 287,06	0,00	42 287,06 D

Município de Albufeira

Ano: 2024

Mês de junho

Mês de junho			Mês			Acumulado		
Conta	Designação	Mov. Débito	Mov. Crédito	Saldo	Mov. Débito	Mov. Crédito	Saldo	
Serviço: 0046 - Despesas com processos em Tribunal								
550046	Despesas com processos em Tribunal	1 409,25	,00	1 409,25 D	65 223,75	1 548,45	63 675,30 D	
5500461	Custos Diretos	1 395,60	,00	1 395,60 D	64 922,33	1 548,45	63 373,88 D	
55004614	Outros Custos Diretos	1 395,60	,00	1 395,60 D	64 922,33	1 548,45	63 373,88 D	
55004614622199014	Outros Trab. Especializ. - Apoio Jurídico	1 191,60	,00	1 191,60 D	63 126,90	1 548,45	61 578,45 D	
55004614622199038	Outros trab. Especializ. - Despesas inerentes a apoio jurídico	,00	,00	0,00	18,57	,00	18,57 D	
55004614681304	Taxas - Taxa de Justiça	204,00	,00	204,00 D	1 682,20	,00	1 682,20 D	
5500461468891903	Indemnizações pagas por sinistros	,00	,00	0,00	94,66	,00	94,66 D	
55004639	Custos Indiretos a Funções	13,65	,00	13,65 D	301,42	,00	301,42 D	
Totais :		1 409,25	0,00	1 409,25 D	65 223,75	1 548,45	63 675,30 D	
Serviço: 0047 - Juros bancários suportados								
550047	Juros bancários suportados	95 836,64	,00	95 836,64 D	95 836,64	,00	95 836,64 D	
5500471	Custos Diretos	94 908,26	,00	94 908,26 D	94 908,26	,00	94 908,26 D	
55004714	Outros Custos Diretos	94 908,26	,00	94 908,26 D	94 908,26	,00	94 908,26 D	
5500471469112006	Novo Banco - 29.020-Pav.Alb/Req.Qta.Cal/P6	94 908,26	,00	94 908,26 D	94 908,26	,00	94 908,26 D	
55004739	Custos Indiretos a Funções	928,38	,00	928,38 D	928,38	,00	928,38 D	
Totais :		95 836,64	0,00	95 836,64 D	95 836,64	0,00	95 836,64 D	
Serviço: 0048 - Despesas bancárias suportadas								
550048	Despesas bancárias suportadas	,00	,00	0,00	274,34	,00	274,34 D	
5500481	Custos Diretos	,00	,00	0,00	273,00	,00	273,00 D	
55004814	Outros Custos Diretos	,00	,00	0,00	273,00	,00	273,00 D	
5500481462253	De serviços financeiros	,00	,00	0,00	273,00	,00	273,00 D	
55004839	Custos Indiretos a Funções	,00	,00	0,00	1,34	,00	1,34 D	
Totais :		0,00	0,00	0,00	274,34	0,00	274,34 D	
Serviço: 0050 - Polícia Municipal								
550050	Polícia Municipal	7 969,48	,00	7 969,48 D	12 636,72	,00	12 636,72 D	
5500501	Custos Diretos	7 892,28	,00	7 892,28 D	12 549,26	,00	12 549,26 D	
55005011	Materiais	28,54	,00	28,54 D	237,94	,00	237,94 D	
5500501161293	Artigos de Higiene e Limpeza	,00	,00	0,00	209,40	,00	209,40 D	
55005011612991	Outros	28,54	,00	28,54 D	28,54	,00	28,54 D	
55005014	Outros Custos Diretos	7 863,74	,00	7 863,74 D	12 311,32	,00	12 311,32 D	
55005014622199099	Outros Trab. Especializ. - Outros	479,39	,00	479,39 D	479,39	,00	479,39 D	

Município de Albufeira

Ano: 2024

Mês de junho

Mês de junho			Mês		Acumulado	
Conta	Designação	Mov. Débito	Mov. Crédito	Saldo	Mov. Débito	Mov. Crédito
Serviço: 0050 - Polícia Municipal						
950050146223	Vigilância e segurança	959,40	,00	959,40 D	959,40	,00
9500501462322	Livros e documentação técnica - Via Internet	200,00	,00	200,00 D	500,00	,00
95005014623907	Munições, explosivos e artificios	2 398,50	,00	2 398,50 D	2 398,50	,00
95005014623909	Outros fornecimentos - Geral	2 505,31	,00	2 505,31 D	2 841,95	,00
950050146269998	Outros serviços - Geral	671,58	,00	671,58 D	671,58	,00
95005014681312	Taxas - Licenças diversas	,00	,00	0,00	30,00	,00
95005014CUST.AMORT	Custos de Amortizações Mensais	649,56	,00	649,56 D	4 430,50	,00
95005039	Custos Indiretos a Funções	77,20	,00	77,20 D	87,46	,00

Serviço: 0051 - Proteção Civil - Planeamento e operações

Proteção Civil - Planeamento e operações						
950051			559,18	,00	559,18 D	2 711,62 D
9500511		Custos Diretos	553,76	,00	553,76 D	2 698,21 D
95005111		Materiais	,00	,00	0,00	41,35 D
95005111612991		Outros	,00	,00	0,00	41,35 D
95005114		Outros Custos Diretos	553,76	,00	553,76 D	2 656,86 D
9500511462341		Artigos para oferta e de publicidade e divulgação	369,00	,00	369,00 D	369,00 D
95005114623909		Outros fornecimentos - Geral	,00	,00	0,00	189,30 D
950051146269903		Almoços, jantares, beberetes, cocktails e outros	,00	,00	0,00	990,00 D
95005114CUST.AMORT		Custos de Amortizações Mensais	184,76	,00	184,76 D	1 108,56 D
95005139		Custos Indiretos a Funções	5,42	,00	5,42 D	13,41 D
Totais :			559,18	0,00	559,18 D	2 711,62 D

Serviço: 0052 - Proteção Civil - Prevenção e Segurança

Proteção Civil - Prevenção e Segurança						
950052			131,25	,00	131,25 D	1 801,17 D
9500521		Custos Diretos	129,98	,00	129,98 D	1 798,40 D
95005211		Materiais	53,10	,00	53,10 D	1 337,12 D
9500521161293		Artigos de Higiene e Limpeza	,00	,00	0,00	31,14 D
95005211612991		Outros	53,10	,00	53,10 D	1 305,98 D
95005214		Outros Custos Diretos	76,88	,00	76,88 D	461,28 D
95005214CUST.AMORT		Custos de Amortizações Mensais	76,88	,00	76,88 D	461,28 D
95005239		Custos Indiretos a Funções	1,27	,00	1,27 D	2,77 D
Totais :			131,25	0,00	131,25 D	1 801,17 D

Município de Albufeira

Ano: 2024

Mês de junho

Conta		Designação		Mês		Acumulado	
				Mov. Débito	Mov. Crédito	Saldo	Saldo
Serviço: 0053 - Proteção Civil - Informação Pública							
950053		Proteção Civil - Informação Pública		2 206,85	454,73	1 752,12 D	454,73
9500531		Custos Diretos		2 189,88	454,73	1 735,15 D	454,73
95005314		Outros Custos Diretos		2 189,88	454,73	1 735,15 D	454,73
950053146222		Publicidade, comunicação e imagem		,00	,00	0,00	,00
950053146226120101		Conservação e repar. Equipamentos - Equipamento Básico - Geral		2 123,98	454,73	1 669,25 D	454,73
95005314CUST.AMORT		Custos de Amortizações Mensais		65,90	,00	65,90 D	,00
95005339		Custos Indiretos a Funções		16,97	,00	16,97 D	,00
Totais :				2 206,85	454,73	1 752,12 D	454,73
Serviço: 0056 - Jardim de Infância da Guia - Refeições(Cat)							
950056		Jardim de Infância da Guia - Refeições(Cat)		5 191,94	,00	5 191,94 D	2 559,02
9500561		Custos Diretos		5 141,65	,00	5 141,65 D	2 559,02
95005614		Outros Custos Diretos		5 141,65	,00	5 141,65 D	2 559,02
950056146226120101		Conservação e repar. Equipamentos - Equipamento Básico - Geral		84,87	,00	84,87 D	,00
95005614623903		Cantinas Escolares - Refeições para Confeccionar		75,10	,00	75,10 D	,00
9500561462412		Eleticidade - Edifícios Municipais		,00	,00	0,00	,00
950056146269913		Cantinas Escolares - Refeições Confeccionadas		4 936,91	,00	4 936,91 D	2 559,02
95005614CUST.AMORT		Custos de Amortizações Mensais		44,77	,00	44,77 D	,00
95005639		Custos Indiretos a Funções		50,29	,00	50,29 D	,00
Totais :				5 191,94	0,00	5 191,94 D	2 559,02
Serviço: 0057 - Jardim de Infância das Ferreiras - Refeições(Cat)							
950057		Jardim de Infância das Ferreiras - Refeições(Cat)		11 498,04	,00	11 498,04 D	9 593,93
9500571		Custos Diretos		11 386,66	,00	11 386,66 D	9 593,93
95005711		Material		,00	,00	0,00	,00
95005711612991		Outros		,00	,00	0,00	,00
95005714		Outros Custos Diretos		11 386,66	,00	11 386,66 D	9 593,93
950057146226120101		Conservação e repar. Equipamentos - Equipamento Básico - Geral		474,78	,00	474,78 D	,00
95005714623903		Cantinas Escolares - Refeições para Confeccionar		7,20	,00	7,20 D	,00
950057146242912		Gás - Outros		,00	,00	0,00	,00
950057146269913		Cantinas Escolares - Refeições Confeccionadas		10 813,87	,00	10 813,87 D	8 871,60
95005714CUST.AMORT		Custos de Amortizações Mensais		90,81	,00	90,81 D	,00

Município de Albufeira

Ano: 2024

Mês de junho

Mês de junho			Mês		Acumulado		
Conta	Designação	Mov. Débito	Mov. Crédito	Saldo	Mov. Débito	Mov. Crédito	Saldo
Serviço: 0057 - Jardim de Infância das Ferreiras - Refeições(Cat)							
Custos Indiretos a Funções							
95005739		111,38	,00	111,38 D	207,60	,00	207,60 D
Totals :		11 498,04	0,00	11 498,04 D	59 706,64	9 593,93	50 112,71 D
Serviço: 0058 - Jardim de Infância de Vale Carro - Refeições							
Jardim de Infância de Vale Carro - Refeições							
950058		1 433,08	,00	1 433,08 D	12 209,71	18,83	12 190,88 D
Custos Diretos							
9500581		1 419,20	,00	1 419,20 D	12 164,88	18,83	12 146,05 D
95005814	Outros Custos Diretos	1 419,20	,00	1 419,20 D	12 164,88	18,83	12 146,05 D
950058146226120101	Conservação e repar. Equipamentos - Equipamento Básico - Geral	,00	,00	0,00	399,75	,00	399,75 D
9500581462361	Artigos de Higiene e Limpeza	,00	,00	0,00	1 154,30	,00	1 154,30 D
95005814623903	Cantinas Escolares - Refeições para Confeccionar Cantinas Escolares - Refeições Confeccionadas	1 232,45	,00	1 232,45 D	7 877,77	18,83	7 858,94 D
950058146269913	Outros serviços - Geral	,00	,00	0,00	88,59	,00	88,59 D
950058146269998	Custos de Amortizações Mensais	,00	,00	0,00	1 523,97	,00	1 523,97 D
95005814CUST.AMORT		186,75	,00	186,75 D	1 120,50	,00	1 120,50 D
95005839	Custos Indiretos a Funções	13,88	,00	13,88 D	44,83	,00	44,83 D
Totals :		1 433,08	0,00	1 433,08 D	12 209,71	18,83	12 190,88 D
Serviço: 0059 - Jardim de Infância de Vale Rabelho - Refeições							
Jardim de Infância de Vale Rabelho - Refeições							
950059		2 409,88	,00	2 409,88 D	13 795,91	33,60	13 762,31 D
Custos Diretos							
9500591		2 386,54	,00	2 386,54 D	13 741,04	33,60	13 707,44 D
95005911	Materiais	,00	,00	0,00	132,43	,00	132,43 D
95005911612991	Outros	,00	,00	0,00	132,43	,00	132,43 D
95005914	Outros Custos Diretos	2 386,54	,00	2 386,54 D	13 608,61	33,60	13 575,01 D
950059146226120101	Conservação e repar. Equipamentos - Equipamento Básico - Geral	,00	,00	0,00	672,82	,00	672,82 D
9500591462262203	Assistência Técnica Equipamentos - Equipamento Básico - Geral	,00	,00	0,00	210,21	,00	210,21 D
9500591462361	Artigos de Higiene e Limpeza	,00	,00	0,00	719,84	,00	719,84 D
95005914623903	Cantinas Escolares - Refeições para Confeccionar Eletricidade - Edifícios Municipais	1 599,15	,00	1 599,15 D	9 064,08	33,60	9 030,48 D
9500591462412	Gás - Outros	301,19	,00	301,19 D	1 855,97	,00	1 855,97 D
950059146242912	Custos de Amortizações Mensais	402,66	,00	402,66 D	570,19	,00	570,19 D
95005914CUST.AMORT		83,54	,00	83,54 D	515,50	,00	515,50 D
95005939	Custos Indiretos a Funções	23,34	,00	23,34 D	54,87	,00	54,87 D
Totals :		2 409,88	0,00	2 409,88 D	13 795,91	33,60	13 762,31 D

Município de Albufeira

Ano: 2024

Mês de junho

Mês de junho		Mês		Acumulado			
Conta	Designação	Mov. Débito	Mov. Crédito	Saldo	Mov. Débito	Mov. Crédito	Saldo
Serviço: 0060 - Jardim de Infância de Vale Serves - Refeições(Cat)							
950060	Jardim de Infância de Vale Serves - Refeições(Cat)	3 618,57	,00	3 618,57 D	17 088,90	,00	17 088,90 D
9500601	Custos Diretos	3 583,52	,00	3 583,52 D	17 019,20	,00	17 019,20 D
95006014	Outros Custos Diretos	3 583,52	,00	3 583,52 D	17 019,20	,00	17 019,20 D
95006014623903	Cantinas Escolares - Refeições para Confeccionar	,00	,00	0,00	5,60	,00	5,60 D
950060146242912	Gás - Outros	40,00	,00	40,00 D	40,00	,00	40,00 D
950060146269913	Cantinas Escolares - Refeições Confeccionadas	3 533,51	,00	3 533,51 D	16 913,54	,00	16 913,54 D
95006014CUST.AMORT	Custos de Amortizações Mensais	10,01	,00	10,01 D	60,06	,00	60,06 D
95006039	Custos Indiretos a Funções	35,05	,00	35,05 D	69,70	,00	69,70 D
Totals :		3 618,57	0,00	3 618,57 D	17 088,90	0,00	17 088,90 D
Serviço: 0061 - Jardim de Infância dos Calços - Refeições							
950061	Jardim de Infância dos Calços - Refeições	5 675,44	,00	5 675,44 D	28 350,26	127,67	28 222,59 D
9500611	Custos Diretos	5 620,46	,00	5 620,46 D	28 226,40	127,67	28 098,73 D
95006111	Materiais	,00	,00	0,00	135,62	,00	135,62 D
95006111612991	Outros	,00	,00	0,00	135,62	,00	135,62 D
95006114	Outros Custos Diretos	5 620,46	,00	5 620,46 D	28 090,78	127,67	27 963,11 D
950061146226120101	Conservação e repar. Equipamentos - Equipamento Básico - Geral	84,87	,00	84,87 D	536,28	,00	536,28 D
9500611462262203	Assistência Técnica Equipamentos - Equipamento Básico - Geral	,00	,00	0,00	169,74	,00	169,74 D
9500611462361	Artigos de Higiene e Limpeza	,00	,00	0,00	2 064,88	,00	2 064,88 D
95006114623903	Cantinas Escolares - Refeições para Confeccionar	4 979,98	,00	4 979,98 D	21 222,18	127,67	21 094,51 D
9500611462412	Eletricidade - Edifícios Municipais	409,50	,00	409,50 D	2 708,20	,00	2 708,20 D
950061146242912	Gás - Outros	,00	,00	0,00	510,70	,00	510,70 D
95006114CUST.AMORT	Custos de Amortizações Mensais	146,11	,00	146,11 D	878,80	,00	878,80 D
95006139	Custos Indiretos a Funções	54,98	,00	54,98 D	123,86	,00	123,86 D
Totals :		5 675,44	0,00	5 675,44 D	28 350,26	127,67	28 222,59 D
Serviço: 0062 - EB1, ATL e J.I. da Avenida do Tênis - Refeições							
950062	EB1, ATL e J.I. da Avenida do Tênis - Refeições	4 405,24	,00	4 405,24 D	30 962,53	11,75	30 950,78 D
9500621	Custos Diretos	4 362,57	,00	4 362,57 D	30 856,25	11,75	30 844,50 D
95006214	Outros Custos Diretos	4 362,57	,00	4 362,57 D	30 856,25	11,75	30 844,50 D
950062146226120101	Conservação e repar. Equipamentos - Equipamento Básico - Geral	84,87	,00	84,87 D	258,05	,00	258,05 D
9500621462262203	Assistência Técnica Equipamentos - Equipamento Básico - Geral	,00	,00	0,00	84,87	,00	84,87 D

Município de Albufeira

Ano: 2024

Mês de junho

Conta		Designação		Mês		Acumulado	
		Mov. Débito	Mov. Crédito	Saldo	Mov. Débito	Mov. Crédito	Saldo
Serviço: 0062 - EB1, ATL e J.I. da Avenida do Ténis - Refeições							
9500621462361	Artigos de Higiene e Limpeza	,00	,00	0,00	1 092,81	,00	1 092,81 D
95006214623903	Cantinas Escolares - Refeições para Confeccionar	3 844,66	,00	3 844,66 D	26 763,22	11,75	26 751,47 D
9500621462412	Eleticidade - Edifícios Municipais	282,48	,00	282,48 D	1 105,87	,00	1 105,87 D
950062146242912	Gás - Outros	,00	,00	0,00	674,57	,00	674,57 D
95006214CUST.AMORT	Custos de Amortizações Mensais	150,56	,00	150,56 D	876,86	,00	876,86 D
95006239	Custos Indiretos a Funções	42,67	,00	42,67 D	106,28	,00	106,28 D
Totals :		4 405,24	0,00	4 405,24 D	30 962,53	11,75	30 950,78 D
Serviço: 0063 - EB1, ATL e J.I. da Correira - Refeições(Cat)							
950063	EB1, ATL e J.I. da Correira - Refeições(Cat)	142,84	,00	142,84 D	9 190,42	2 366,87	6 823,55 D
9500631	Custos Diretos	141,46	,00	141,46 D	9 167,52	2 366,87	6 800,65 D
95006314	Outros Custos Diretos	141,46	,00	141,46 D	9 167,52	2 366,87	6 800,65 D
950063146226120101	Conservação e repar. Equipamentos - Equipamento Básico - Geral	,00	,00	0,00	447,72	,00	447,72 D
9500631462262203	Assistência Técnica Equipamentos - Equipamento Básico - Geral	,00	,00	0,00	223,86	,00	223,86 D
950063146242912	Gás - Outros	,00	,00	0,00	2 366,87	0,00	0,00
950063146269998	Outros serviços - Geral	,00	,00	0,00	5 442,75	,00	5 442,75 D
95006314CUST.AMORT	Custos de Amortizações Mensais	141,46	,00	141,46 D	686,32	,00	686,32 D
95006339	Custos Indiretos a Funções	1,38	,00	1,38 D	22,90	,00	22,90 D
Totals :		142,84	0,00	142,84 D	9 190,42	2 366,87	6 823,55 D
Serviço: 0064 - EB1 e ATL das Ferreiras - Refeições							
950064	EB1 e ATL das Ferreiras - Refeições	653,93	,00	653,93 D	6 054,30	26,38	6 027,92 D
9500641	Custos Diretos	647,60	,00	647,60 D	6 032,91	26,38	6 006,53 D
95006411	Materials	,00	,00	0,00	72,56	,00	72,56 D
95006411612991	Outros	,00	,00	0,00	72,56	,00	72,56 D
95006414	Outros Custos Diretos	647,60	,00	647,60 D	5 960,35	26,38	5 933,97 D
950064146226120101	Conservação e repar. Equipamentos - Equipamento Básico - Geral	156,68	,00	156,68 D	260,38	,00	260,38 D
9500641462262203	Assistência Técnica Equipamentos - Equipamento Básico - Geral	,00	,00	0,00	724,44	,00	724,44 D
95006414623903	Cantinas Escolares - Refeições para Confeccionar	490,92	,00	490,92 D	3 338,28	,00	3 338,28 D
950064146242912	Gás - Outros	,00	,00	0,00	1 637,25	26,38	1 610,87 D
95006439	Custos Indiretos a Funções	6,33	,00	6,33 D	21,39	,00	21,39 D
Totals :		653,93	0,00	653,93 D	6 054,30	26,38	6 027,92 D

Município de Albufeira

Ano: 2024

Mês de junho

Conta		Designação		Mês		Acumulado	
				Mov. Débito	Mov. Crédito	Saldo	
Serviço: 0065 - EB1 e ATL das Fontainhas - Refeições							
950065		EB1 e ATL das Fontainhas - Refeições					
9500651		Custos Diretos		5 691,67	,00	5 691,67 D	34 710,75 D
95006511		Materiais		5 636,53	,00	5 636,53 D	34 604,56 D
9500651112991		Outros		,00	,00	0,00	151,91 D
95006514		Outros Custos Diretos		,00	,00	0,00	151,91 D
950065146226120101		Conservação e repar. Equipamentos - Equipamento Básico - Geral		5 636,53	,00	5 636,53 D	34 452,65 D
9500651462361		Artigos de Higiene e Limpeza		,00	,00	0,00	1 179,15 D
95006514623903		Cantinas Escolares - Refeições para Confeccionar		189,05	,00	189,05 D	2 440,40 D
950065146242912		Gás - Outros		4 794,49	,00	4 794,49 D	23 215,40 D
950065146269913		Cantinas Escolares - Refeições Confeccionadas		318,89	,00	318,89 D	402,65 D
95006514CUST.AMORT		Custos de Amortizações Mensais		,00	,00	0,00	5 414,56 D
95006539		Custos Indiretos a Funções		334,10	,00	334,10 D	1 800,49 D
				55,14	,00	55,14 D	106,19 D
Totals :				5 691,67	0,00	5 691,67 D	34 710,75 D
Serviço: 0066 - EB1 das Sesmarias - Refeições							
950066		EB1 das Sesmarias - Refeições					
9500661		Custos Diretos		4 685,05	,00	4 685,05 D	24 928,07 D
95006611		Materiais		4 639,67	,00	4 639,67 D	24 835,06 D
950066111612991		Outros		,00	,00	0,00	52,57 D
95006614		Outros Custos Diretos		,00	,00	0,00	52,57 D
950066146226120101		Conservação e repar. Equipamentos - Equipamento Básico - Geral		4 639,67	,00	4 639,67 D	24 782,49 D
9500661462361		Artigos de Higiene e Limpeza		,00	,00	0,00	228,78 D
95006614623903		Cantinas Escolares - Refeições para Confeccionar		979,15	,00	979,15 D	4 631,34 D
95006614CUST.AMORT		Custos de Amortizações Mensais		3 641,90	,00	3 641,90 D	19 807,91 D
95006639		Custos Indiretos a Funções		18,62	,00	18,62 D	114,46 D
				45,38	,00	45,38 D	93,01 D
Totals :				4 685,05	0,00	4 685,05 D	24 928,07 D
Serviço: 0067 - EB1, ATL e J.I. dos Olhos de Água - Refeições(Cat)							
950067		EB1, ATL e J.I. dos Olhos de Água - Refeições(Cat)					
9500671		Custos Diretos		20 843,68	,00	20 843,68 D	87 981,97 D
95006714		Outros Custos Diretos		20 641,77	,00	20 641,77 D	87 602,18 D
95006714612991		Outros		20 641,77	,00	20 641,77 D	87 602,18 D
95006714623903		Cantinas Escolares - Refeições para Confeccionar		80,45	,00	80,45 D	80,45 D
				,00	,00	0,00	68,96 D

Município de Albufeira

Ano: 2024

Mês de junho

Mês de junho

		Mês			Acumulado		
Conta	Designação	Mov. Débito	Mov. Crédito	Saldo	Mov. Débito	Mov. Crédito	Saldo
Serviço: 0067 - EB1, ATL e J.I. dos Olhos de Água - Refeições(Cat)							
950067146242912	Gás - Outros	748,48	,00	748,48 D	1 371,13	,00	1 371,13 D
950067146269913	Cantinas Escolares - Refeições Confeccionadas	19 586,75	,00	19 586,75 D	84 712,08	,00	84 712,08 D
95006714CUST.AMORT	Custos de Amortizações Mensais	226,09	,00	226,09 D	1 369,56	,00	1 369,56 D
95006739	Custos Indiretos a Funções	201,91	,00	201,91 D	379,79	,00	379,79 D
Totais :		20 843,68	0,00	20 843,68 D	87 981,97	0,00	87 981,97 D

Serviço: 0068 - EB1, ATL e J.I. de Paderne - Refeições

950068	EB1, ATL e J.I. de Paderne - Refeições		665,64	,00	,00	665,64 D	5 291,11 D
9500681	Custos Diretos		659,19	,00	,00	659,19 D	5 274,09 D
95006814	Outros Custos Diretos		659,19	,00	,00	659,19 D	5 274,09 D
950068146226120101	Conservação e repar. Equipamentos - Equipamento Básico - Geral		,00	,00	,00	0,00	52,74 D
9500681462262203	Assistência Técnica Equipamentos - Equipamento Básico - Geral		,00	,00	,00	0,00	51,25 D
95006814623903	Cantinas Escolares - Refeições para Confeccionar		574,37	,00	,00	574,37 D	4 011,39 D
950068146242912	Gás - Outros		,00	,00	,00	0,00	649,79 D
95006814CUST.AMORT	Custos de Amortizações Mensais		84,82	,00	,00	84,82 D	508,92 D
95006839	Custos Indiretos a Funções		6,45	,00	,00	6,45 D	17,02 D
Totais :				665,64	0,00	665,64 D	5 291,11 D

Serviço: 0069 - EB1 de Vale Carro - Refeições(Cat)

950069	EB1 de Vale Carro - Refeições(Cat)		7 106,62	,00	,00	7 106,62 D	24 935,37 D
9500691	Custos Diretos		7 037,78	,00	,00	7 037,78 D	24 807,49 D
95006914	Outros Custos Diretos		7 037,78	,00	,00	7 037,78 D	24 807,49 D
950069146226120101	Conservação e repar. Equipamentos - Equipamento Básico - Geral		84,87	,00	,00	84,87 D	227,55 D
95006914623903	Cantinas Escolares - Refeições para Confeccionar		,34	,00	,00	0,34 D	11,88 D
950069146242912	Gás - Outros		330,65	,00	,00	330,65 D	498,17 D
950069146269913	Cantinas Escolares - Refeições Confeccionadas		6 556,15	,00	,00	6 556,15 D	23 643,57 D
95006914CUST.AMORT	Custos de Amortizações Mensais		65,77	,00	,00	65,77 D	426,32 D
95006939	Custos Indiretos a Funções		68,84	,00	,00	68,84 D	127,88 D
Totais :				7 106,62	0,00	7 106,62 D	24 935,37 D

Serviço: 0070 - EB1 e ATL de Vale Parra - Refeições

950070	EB1 e ATL de Vale Parra - Refeições		6 089,42	,00	,00	6 089,42 D	9 781,39
9500701	Custos Diretos		6 030,43	,00	,00	6 030,43 D	9 781,39

Município de Albufeira

Ano: 2024

Mês de junho

Conta		Designação		Mês		Acumulado	
				Mov. Débito	Mov. Crédito	Saldo	
Serviço: 0070 - EB1 e ATL de Vale Parra - Refeições							
95007011		Materiais		,00			
95007011612991		Outros		,00		0,00	29,78 D
95007014		Outros Custos Diretos		6 030,43		0,00	29,78 D
950070146226120101		Conservação e repar. Equipamentos - Equipamento Básico - Geral		,00		6 030,43 D	30 327,75 D
9500701462361		Artigos de Higiene e Limpeza		296,15		0,00	536,28 D
95007014623903		Cantinas Escolares - Refeições para Confeccionar		5 419,70		296,15 D	3 463,71 D
95007014623909		Outros fornecimentos - Geral		,00		5 419,70 D	25 585,18 D
950070146242912		Gás - Outros		263,05		0,00	0,00
95007014CUST.AMORT		Custos de Amortizações Mensais		51,53		263,05 D	430,58 D
95007039		Custos Indiretos a Funções		58,99		51,53 D	312,00 D
Totais :				6 089,42	0,00	58,99 D	117,92 D
						6 089,42 D	30 475,45 D

Serviço: 0071 - EB1, ATL e J.I. de Vale Pedras - Refeições

Serviço: 0071 - EB1, ATL e J.I. de Vale Pedras - Refeições							
950071		EB1, ATL e J.I. de Vale Pedras - Refeições		11 617,51		0,00	66 391,81 D
9500711		Custos Diretos		11 504,97		0,00	66 147,86 D
95007111		Materiais		,00		0,00	102,63 D
95007111612991		Outros		,00		0,00	102,63 D
95007114		Outros Custos Diretos		11 504,97		0,00	66 045,23 D
950071146226120101		Conservação e repar. Equipamentos - Equipamento Básico - Geral		,00		0,00	190,65 D
9500711462262203		Assistência Técnica Equipamentos - Equipamento Básico - Geral		,00		0,00	84,87 D
9500711462361		Artigos de Higiene e Limpeza		938,22		938,22 D	5 960,57 D
95007114623903		Cantinas Escolares - Refeições para Confeccionar		10 436,18		10 436,18 D	58 825,16 D
950071146242912		Gás - Outros		,00		0,00	234,34 D
95007114CUST.AMORT		Custos de Amortizações Mensais		130,57		130,57 D	759,64 D
95007139		Custos Indiretos a Funções		112,54		112,54 D	243,95 D
Totais :				11 617,51	0,00	11 617,51 D	66 391,81 D

Serviço: 0072 - EB1 dos Brejos - Refeições

Serviço: 0072 - EB1 dos Brejos - Refeições							
950072		EB1 dos Brejos - Refeições		2 650,58		0,00	26 736,32 D
9500721		Custos Diretos		2 624,90		0,00	26 644,74 D
95007211		Materiais		,00		0,00	133,58 D
95007211612991		Outros		,00		0,00	133,58 D
95007214		Outros Custos Diretos		2 624,90		0,00	26 511,16 D

Município de Albufeira

Ano: 2024

Mês de junho

Conta		Designação		Mês		Acumulado	
		Mov. Débito	Mov. Crédito	Saldo	Mov. Débito	Mov. Crédito	Saldo
Serviço: 0072 - EB1 dos Brejos - Refeições							
9500721462262203	Assistência Técnica Equipamentos - Equipamento Básico - Geral	,00	,00	0,00	985,23	,00	985,23 D
9500721462361	Artigos de Higiene e Limpeza	,00	,00	0,00	1 727,21	,00	1 727,21 D
95007214623903	Cantinas Escolares - Refeições para Confeccionar	2 385,68	,00	2 385,68 D	15 786,41	4,81	15 781,60 D
9500721462412	Eletricidade - Edifícios Municipais	,00	,00	0,00	326,03	,00	326,03 D
950072146242912	Gás - Outros	,00	,00	0,00	1 001,63	814,33	187,30 D
950072146269913	Cantinas Escolares - Refeições Confeccionadas	,00	,00	0,00	227,81	,00	227,81 D
950072146269998	Outros serviços - Geral	,00	,00	0,00	5 733,03	,00	5 733,03 D
95007214CUST.AMORT	Custos de Amortizações Mensais	239,22	,00	239,22 D	1 542,95	,00	1 542,95 D
95007239	Custos Indiretos a Funções	25,68	,00	25,68 D	92,08	,00	92,08 D
Totais :		2 650,58	0,00	2 650,58 D	27 555,96	819,14	26 736,82 D

Serviço: 0073 - EB1 e ATL dos Calções - Refeições

EB1 e ATL dos Calções - Refeições							
950073	Custos Diretos	9 250,39	,00	9 250,39 D	48 322,70	642,86	47 679,84 D
9500731	Materiais	9 160,78	,00	9 160,78 D	48 141,52	642,86	47 498,66 D
95007311	Outros	,00	,00	0,00	41,57	,00	41,57 D
95007311612991	Outros Custos Diretos	,00	,00	0,00	41,57	,00	41,57 D
95007314	Conservação e repar. Equipamentos - Equipamento Básico - Geral	9 160,78	,00	9 160,78 D	48 099,95	642,86	47 457,09 D
950073146226120101	Assistência Técnica Equipamentos - Equipamento Básico - Geral	295,21	,00	295,21 D	1 029,52	,00	1 029,52 D
9500731462262203	Artigos de Higiene e Limpeza	,00	,00	0,00	214,63	,00	214,63 D
9500731462361	Cantinas Escolares - Refeições para Confeccionar	418,46	,00	418,46 D	1 999,91	,00	1 999,91 D
95007314623903	Eletricidade - Edifícios Municipais	6 796,83	,00	6 796,83 D	36 794,86	642,86	36 152,00 D
9500731462412	Gás - Outros	1 113,18	,00	1 113,18 D	4 677,27	,00	4 677,27 D
950073146242912	Custos de Amortizações Mensais	,00	,00	0,00	168,56	,00	168,56 D
95007314CUST.AMORT	Custos Indiretos a Funções	537,10	,00	537,10 D	3 215,20	,00	3 215,20 D
95007339	Totais :	89,61	,00	89,61 D	181,18	,00	181,18 D
Totais :		9 250,39	0,00	9 250,39 D	48 322,70	642,86	47 679,84 D

Serviço: 0074 - EB1,2,3 e ATL da Guia - Refeições(Cat)

EB1,2,3 e ATL da Guia - Refeições(Cat)							
950074	Custos Diretos	36 038,72	,00	36 038,72 D	208 241,93	12 607,72	195 634,21 D
9500741	Outros Custos Diretos	35 689,61	,00	35 689,61 D	207 448,01	12 607,72	194 840,29 D
95007414	Conservação e repar. Equipamentos - Equipamento Básico - Geral	35 689,61	,00	35 689,61 D	207 448,01	12 607,72	194 840,29 D
950074146226120101	Totais :	,00	,00	0,00	169,74	,00	169,74 D

Município de Albufeira

Ano: 2024

Mês de junho

Mês de junho			Mês			Acumulado		
Conta	Designação	Mov. Débito	Mov. Crédito	Saldo	Mov. Débito	Mov. Crédito	Saldo	
Serviço: 0074 - EB1,2,3 e ATL da Guia - Refeições(Cat)								
9500741462262203	Assistência Técnica Equipamentos - Equipamento Básico - Geral	,00	,00	0,00	84,87	,00	84,87 D	
95007414623903	Cantinas Escolares - Refeições para Confeccionar	,00	,00	0,00	28,80	,00	28,80 D	
950074146242912	Gás - Outros	,00	,00	0,00	2 005,53	,00	2 005,53 D	
950074146269913	Cantinas Escolares - Refeições Confeccionadas	15 576,83	,00	15 576,83 D	84 550,29	12 607,72	71 942,57 D	
95007414CUST.AMORT	Custos de Amortizações Mensais	20 112,78	,00	20 112,78 D	120 608,78	,00	120 608,78 D	
95007439	Custos Indiretos a Funções	349,11	,00	349,11 D	793,92	,00	793,92 D	
Totais :		36 038,72	0,00	36 038,72 D	208 241,93	12 607,72	195 634,21 D	
Serviço: 0075 - EB2,3 D. Martin Fernandes - Refeições								
950075	EB2,3 D. Martin Fernandes - Refeições	484,35	,00	484,35 D	982,96	,00	982,96 D	
9500751	Custos Diretos	479,66	,00	479,66 D	977,61	,00	977,61 D	
95007514	Outros Custos Diretos	479,66	,00	479,66 D	977,61	,00	977,61 D	
950075146226120101	Conservação e repar. Equipamentos - Equipamento Básico - Geral	419,43	,00	419,43 D	616,23	,00	616,23 D	
95007514CUST.AMORT	Custos de Amortizações Mensais	60,23	,00	60,23 D	361,38	,00	361,38 D	
95007539	Custos Indiretos a Funções	4,69	,00	4,69 D	5,35	,00	5,35 D	
Totais :		484,35	0,00	484,35 D	982,96	0,00	982,96 D	
Serviço: 0076 - EB2,3 das Ferreiras - Refeições								
950076	EB2,3 das Ferreiras - Refeições	505,59	,00	505,59 D	6 888,14	45,91	6 842,23 D	
9500761	Custos Diretos	500,69	,00	500,69 D	6 866,04	45,91	6 820,13 D	
95007611	Materiais	,00	,00	0,00	935,72	,00	935,72 D	
95007611612991	Outros	,00	,00	0,00	935,72	,00	935,72 D	
95007614	Outros Custos Diretos	500,69	,00	500,69 D	5 930,32	45,91	5 884,41 D	
950076146226120101	Conservação e repar. Equipamentos - Equipamento Básico - Geral	272,59	,00	272,59 D	453,01	,00	453,01 D	
9500761462262203	Assistência Técnica Equipamentos - Equipamento Básico - Geral	,00	,00	0,00	1 260,34	,00	1 260,34 D	
950076146242912	Gás - Outros	,00	,00	0,00	2 848,37	45,91	2 802,46 D	
95007614CUST.AMORT	Custos de Amortizações Mensais	228,10	,00	228,10 D	1 368,60	,00	1 368,60 D	
95007639	Custos Indiretos a Funções	4,90	,00	4,90 D	22,10	,00	22,10 D	
Totais :		505,59	0,00	505,59 D	6 888,14	45,91	6 842,23 D	
Serviço: 0077 - EB2,3 de Paderne - Refeições								
950077	EB2,3 de Paderne - Refeições	282,83	,00	282,83 D	2 181,34	,00	2 181,34 D	

Município de Albufeira

Ano: 2024

Mês de junho

		Mês		Acumulado	
Conta	Designação	Mov. Débito	Mov. Crédito	Saldo	Saldo
Serviço: 0077 - EB2,3 de Paderna - Refeições					
9500771	Custos Diretos	280,09	,00	280,09 D	2 174,75 D
95007714	Outros Custos Diretos	280,09	,00	280,09 D	2 174,75 D
950077146226120101	Conservação e repar. Equipamentos - Equipamento Básico - Geral	,00	,00	0,00	34,58 D
9500771462262203	Assistência Técnica Equipamentos - Equipamento Básico - Geral	,00	,00	0,00	33,60 D
950077146242912	Gás - Outros	,00	,00	0,00	426,03 D
95007714CUST.AMORT	Custos de Amortizações Mensais	280,09	,00	280,09 D	1 680,54 D
95007739	Custos Indiretos a Funções	2,74	,00	2,74 D	6,59 D
Totais :		282,83	0,00	282,83 D	2 181,34 D
Serviço: 0078 - EB2,3 Prof. Diamantina Negrão - Refeições					
950078	EB2,3 Prof. Diamantina Negrão - Refeições	353,45	,00	353,45 D	2 908,05 D
9500781	Custos Diretos	350,03	,00	350,03 D	2 898,83 D
95007811	Materiais	,00	,00	0,00	110,52 D
95007811612991	Outros	,00	,00	0,00	110,52 D
95007814	Outros Custos Diretos	350,03	,00	350,03 D	2 788,31 D
950078146226120101	Conservação e repar. Equipamentos - Equipamento Básico - Geral	,00	,00	0,00	405,90 D
9500781462262203	Assistência Técnica Equipamentos - Equipamento Básico - Geral	,00	,00	0,00	308,73 D
95007814CUST.AMORT	Custos de Amortizações Mensais	350,03	,00	350,03 D	2 073,68 D
95007839	Custos Indiretos a Funções	3,42	,00	3,42 D	9,22 D
Totais :		353,45	0,00	353,45 D	2 908,05 D
Serviço: 0079 - EB2,3 Dr. Francisco Cabrita - Refeições					
950079	EB2,3 Dr. Francisco Cabrita - Refeições	649,80	,00	649,80 D	1 703,44 D
9500791	Custos Diretos	643,51	,00	643,51 D	1 693,69 D
95007914	Outros Custos Diretos	643,51	,00	643,51 D	1 693,69 D
950079146226120101	Conservação e repar. Equipamentos - Equipamento Básico - Geral	559,65	,00	559,65 D	984,00 D
9500791462262203	Assistência Técnica Equipamentos - Equipamento Básico - Geral	,00	,00	0,00	169,74 D
95007914623909	Outros fornecimentos - Geral	,00	,00	0,00	36,79 D
95007914CUST.AMORT	Custos de Amortizações Mensais	83,86	,00	83,86 D	503,16 D
95007939	Custos Indiretos a Funções	6,29	,00	6,29 D	9,75 D
Totais :		649,80	0,00	649,80 D	1 703,44 D

Município de Albufeira

Ano: 2024

Mês de junho

Mês

Conta	Designação	Mês		Acumulado	
		Mov. Débito	Mov. Crédito	Saldo	Saldo

Serviço: 0080 - EB2,3 de Vale Pedras - Refeições

950080	EB2,3 de Vale Pedras - Refeições	619,52	,00	619,52 D	10 178,73	,00	10 178,73 D
9500801	Custos Diretos	613,52	,00	613,52 D	10 150,12	,00	10 150,12 D
95008011	Materiais	,00	,00	0,00	1 164,82	,00	1 164,82 D
95008011612991	Outros	,00	,00	0,00	1 164,82	,00	1 164,82 D
95008014	Outros Custos Diretos	613,52	,00	613,52 D	8 985,30	,00	8 985,30 D
950080146226120101	Conservação e repar. Equipamentos - Equipamento Básico - Geral	613,52	,00	613,52 D	1 540,94	,00	1 540,94 D
9500801462262203	Assistência Técnica Equipamentos - Equipamento Básico - Geral	,00	,00	0,00	1 493,62	,00	1 493,62 D
950080146269998	Outros serviços - Geral	,00	,00	0,00	5 950,74	,00	5 950,74 D
95008039	Custos Indiretos a Funções	6,00	,00	6,00 D	28,61	,00	28,61 D
Totals :		619,52	0,00	619,52 D	10 178,73	0,00	10 178,73 D

Serviço: 0081 - Transportes Escolares - Serviço interno

950081	Transportes Escolares - Serviço interno	,00	,00	0,00	701,17	,00	701,17 D
9500811	Custos Diretos	,00	,00	0,00	699,96	,00	699,96 D
95008111	Materiais	,00	,00	0,00	699,96	,00	699,96 D
9500811161293	Artigos de Higiene e Limpeza	,00	,00	0,00	51,75	,00	51,75 D
95008111612991	Outros	,00	,00	0,00	648,21	,00	648,21 D
95008139	Custos Indiretos a Funções	,00	,00	0,00	1,21	,00	1,21 D
Totals :		0,00	0,00	0,00	701,17	0,00	701,17 D

Serviço: 0082 - Transportes Escolares - Serviço externo

950082	Transportes Escolares - Serviço externo	26 954,65	1 664,20	25 290,45 D	155 629,34	32 659,09	122 970,25 D
9500821	Custos Diretos	26 709,66	1 664,20	25 045,46 D	155 045,26	32 659,09	122 386,17 D
95008214	Outros Custos Diretos	26 709,66	1 664,20	25 045,46 D	155 045,26	32 659,09	122 386,17 D
95008214601641	Privadas	,00	,00	0,00	30 266,60	30 266,60	0,00
9500821462131	Transportes Escolares	2 446,26	985,80	1 460,46 D	41 632,26	1 258,29	40 373,97 D
95008214621392	Transportes Urbanos - GIRO	24 263,40	678,40	23 585,00 D	83 146,40	1 134,20	82 012,20 D
95008239	Custos Indiretos a Funções	244,99	,00	244,99 D	584,08	,00	584,08 D
Totals :		26 954,65	1 664,20	25 290,45 D	155 629,34	32 659,09	122 970,25 D

Serviço: 0083 - Sonhos de Verão

950083	Sonhos de Verão	42,64	,00	42,64 D	296,53	,00	296,53 D
9500831	Custos Diretos	42,23	,00	42,23 D	295,61	,00	295,61 D

Município de Albufeira

Ano: 2024

Mês de junho

Mês de junho		Mês		Acumulado			
Conta	Designação	Mov. Débito	Mov. Crédito	Saldo	Mov. Débito	Mov. Crédito	Saldo
Serviço: 0083 - Sonhos de Verão							
55008314	Outros Custos Diretos	42,23	,00	42,23 D	295,61	,00	295,61 D
55008314CUST.AMORT	Custos de Amortizações Mensais	42,23	,00	42,23 D	295,61	,00	295,61 D
55008339	Custos Indiretos a Funções	,41	,00	0,41 D	,92	,00	0,92 D
Totais :		42,64	0,00	42,64 D	296,53	0,00	296,53 D
Serviço: 0084 - Educação no Verão							
550084	Educação no Verão	14 864,67	,00	14 864,67 D	18 662,35	182,66	18 479,69 D
5500841	Custos Diretos	14 720,67	,00	14 720,67 D	18 502,07	182,66	18 319,41 D
55008411	Materiais	1 700,39	,00	1 700,39 D	1 700,39	,00	1 700,39 D
5500841161293	Artigos de Higiene e Limpeza	1 408,05	,00	1 408,05 D	1 408,05	,00	1 408,05 D
55008411612991	Outros	292,34	,00	292,34 D	292,34	,00	292,34 D
55008414	Outros Custos Diretos	13 020,28	,00	13 020,28 D	16 801,68	182,66	16 619,02 D
5500841462351	Materiais de Desporto	,00	,00	0,00	3 055,65	182,66	2 872,99 D
5500841462359	Outros Materiais	12 879,85	,00	12 879,85 D	12 879,85	,00	12 879,85 D
55008414CUST.AMORT	Custos de Amortizações Mensais	140,43	,00	140,43 D	866,18	,00	866,18 D
55008439	Custos Indiretos a Funções	144,00	,00	144,00 D	160,28	,00	160,28 D
Totais :		14 864,67	0,00	14 864,67 D	18 662,35	182,66	18 479,69 D
Serviço: 0085 - CPCJ - Comissão de Proteção de Crianças e Jovens							
550085	CPCJ - Comissão de Proteção de Crianças e Jovens	481,65	,00	481,65 D	9 681,48	,00	9 681,48 D
5500851	Custos Diretos	476,98	,00	476,98 D	9 635,02	,00	9 635,02 D
55008511	Materiais	,00	,00	0,00	354,42	,00	354,42 D
5500851161293	Artigos de Higiene e Limpeza	,00	,00	0,00	223,24	,00	223,24 D
55008511612991	Outros	,00	,00	0,00	131,18	,00	131,18 D
55008514	Outros Custos Diretos	476,98	,00	476,98 D	9 280,60	,00	9 280,60 D
550085146233	Material de escritório	,00	,00	0,00	28,91	,00	28,91 D
5500851462341	Artigos para oferta e de publicidade e divulgação	,00	,00	0,00	971,02	,00	971,02 D
5500851462412	Eleticidade - Edifícios Municipais	278,07	,00	278,07 D	1 709,96	,00	1 709,96 D
55008514625999	Transportes - Outros	,00	,00	0,00	3 816,00	,00	3 816,00 D
5500851462621	Comunicações Fixas	7,86	,00	7,86 D	14,84	,00	14,84 D
5500851462623	Internet	,00	,00	0,00	2,39	,00	2,39 D
55008514626302	Seguros - Multirisco	,00	,00	0,00	91,18	,00	91,18 D
55008514626991801	Serviços Recreativos	,00	,00	0,00	1 500,00	,00	1 500,00 D
55008514CUST.AMORT	Custos de Amortizações Mensais	191,05	,00	191,05 D	1 146,30	,00	1 146,30 D

Município de Albufeira

Ano: 2024

Mês de junho

Mês de junho		Mês		Acumulado			
Conta	Designação	Mov. Débito	Mov. Crédito	Saldo	Mov. Débito	Mov. Crédito	Saldo
Serviço: 0085 - CPCJ - Comissão de Proteção de Crianças e Jovens							
Custos Indiretos a Funções							
95008539		4,67	,00	4,67 D	46,46	,00	46,46 D
Totais :		481,65	0,00	481,65 D	9 681,48	0,00	9 681,48 D
Serviço: 0086 - Despesas no âmbito do RAESD							
Despesas no âmbito do RAESD							
950086		2 195,77	,00	2 195,77 D	5 757,45	,00	5 757,45 D
Custos Diretos							
9500861		2 174,50	,00	2 174,50 D	5 722,93	,00	5 722,93 D
95008614		2 174,50	,00	2 174,50 D	5 722,93	,00	5 722,93 D
9500861468891902		2 174,50	,00	2 174,50 D	5 722,93	,00	5 722,93 D
Custos Indiretos a Funções							
95008639		21,27	,00	21,27 D	34,52	,00	34,52 D
Totais :		2 195,77	0,00	2 195,77 D	5 757,45	0,00	5 757,45 D
Serviço: 0087 - Fundo de Maneio Social							
Fundo de Maneio Social							
950087		194,29	,00	194,29 D	384,20	,00	384,20 D
Custos Diretos							
9500871		192,41	,00	192,41 D	381,36	,00	381,36 D
95008714		192,41	,00	192,41 D	381,36	,00	381,36 D
950087146237		5,31	,00	5,31 D	75,96	,00	75,96 D
95008714625999		30,10	,00	30,10 D	133,40	,00	133,40 D
950087146269907		157,00	,00	157,00 D	172,00	,00	172,00 D
Custos Indiretos a Funções							
95008739		1,88	,00	1,88 D	2,84	,00	2,84 D
Totais :		194,29	0,00	194,29 D	384,20	0,00	384,20 D
Serviço: 0088 - Teleassistência							
Teleassistência							
950088		,00	,00	0,00	2 668,01	,00	2 668,01 D
Custos Diretos							
9500881		,00	,00	0,00	2 657,61	,00	2 657,61 D
95008814		,00	,00	0,00	2 657,61	,00	2 657,61 D
95008814622199002		,00	,00	0,00	2 657,61	,00	2 657,61 D
Custos Indiretos a Funções							
95008839		,00	,00	0,00	10,40	,00	10,40 D
Totais :		0,00	0,00	0,00	2 668,01	0,00	2 668,01 D
Serviço: 0089 - Clube Avô							
Clube Avô							
950089		161,57	,00	161,57 D	20 428,10	,00	20 428,10 D
Custos Diretos							
9500891		160,00	,00	160,00 D	20 394,70	,00	20 394,70 D
95008914		160,00	,00	160,00 D	20 394,70	,00	20 394,70 D
95008914622199099		,00	,00	0,00	6 555,00	,00	6 555,00 D
Custos Indiretos a Funções							
95008914623909		,00	,00	0,00	2 915,89	,00	2 915,89 D

Município de Albufeira

Ano: 2024

Mês de junho

Mês de junho			Mês		Acumulado		
Conta	Designação	Mov. Débito	Mov. Crédito	Saldo	Mov. Débito	Mov. Crédito	Saldo
Serviço: 0089 - Clube Avô							
5008914626304	Seguros - Acidentes Pessoais	,00	,00	0,00	111,64	,00	111,64 D
500891462641	Direitos de autor	160,00	,00	160,00 D	250,00	,00	250,00 D
50089146267	Limpeza, higiene e conforto	,00	,00	0,00	1 234,26	,00	1 234,26 D
50089146269903	Almoços, jantares, beberetes, cocktails e outros	,00	,00	0,00	2 480,00	,00	2 480,00 D
50089146269908	Serviços de Bombeiros, Cruz Vermelha e Forças de Segurança P.	,00	,00	0,00	397,91	,00	397,91 D
5008914626991801	Serviços Recreativos	,00	,00	0,00	500,00	,00	500,00 D
5008914626991901	Serviços sociais	,00	,00	0,00	5 950,00	,00	5 950,00 D
5008939	Custos Indiretos a Funções	1,57	,00	1,57 D	33,40	,00	33,40 D
Totais :		161,57	0,00	161,57 D	20 428,10	0,00	20 428,10 D
Serviço: 0094 - Voluntariado							
50094	Voluntariado	18,84	,00	18,84 D	224,53	,00	224,53 D
500941	Custos Diretos	18,66	,00	18,66 D	224,10	,00	224,10 D
5009414	Outros Custos Diretos	18,66	,00	18,66 D	224,10	,00	224,10 D
5009414CUST.AMORT	Custos de Amortizações Mensais	18,66	,00	18,66 D	224,10	,00	224,10 D
5009439	Custos Indiretos a Funções	,18	,00	0,18 D	,43	,00	0,43 D
Totais :		18,84	0,00	18,84 D	224,53	0,00	224,53 D
Serviço: 0095 - CLAIM- Atividades/Projetos Sócio-Educ.							
50095	CLAIM- Atividades/Projetos Sócio-Educ.	,78	,00	0,78 D	4,63	,00	4,63 D
500951	Custos Diretos	,77	,00	0,77 D	4,62	,00	4,62 D
5009514	Outros Custos Diretos	,77	,00	0,77 D	4,62	,00	4,62 D
5009514CUST.AMORT	Custos de Amortizações Mensais	,77	,00	0,77 D	4,62	,00	4,62 D
5009539	Custos Indiretos a Funções	,01	,00	0,01 D	,01	,00	0,01 D
Totais :		0,78	0,00	0,78 D	4,63	0,00	4,63 D
Serviço: 0097 - CLAIM- Despesas Correntes							
50097	CLAIM- Despesas Correntes	395,98	,00	395,98 D	8 013,34	,00	8 013,34 D
500971	Custos Diretos	392,14	,00	392,14 D	7 976,45	,00	7 976,45 D
5009711	Materiais	202,66	,00	202,66 D	607,35	,00	607,35 D
500971161293	Artigos de Higiene e Limpeza	202,66	,00	202,66 D	459,65	,00	459,65 D
5009711612991	Outros	,00	,00	0,00	147,70	,00	147,70 D
5009714	Outros Custos Diretos	189,48	,00	189,48 D	7 369,10	,00	7 369,10 D
5009714622199099	Outros Trab. Especializ. - Outros	,00	,00	0,00	6 142,31	,00	6 142,31 D

Município de Albufeira

Ano: 2024

Mês de junho

Mês de junho			Mês			Acumulado		
Conta	Designação	Mov. Débito	Mov. Crédito	Saldo	Mov. Débito	Mov. Crédito	Saldo	
Serviço: 0097 - CLAIM- Despesas Correntes								
95000971462412	Eletricidade - Edifícios Municipais	92,04	,00	92,04 D	617,93	,00	617,93 D	
950009714626302	Seguros - Multirisco	,00	,00	0,00	24,22	,00	24,22 D	
950009714CUST.AMORT	Custos de Amortizações Mensais	97,44	,00	97,44 D	584,64	,00	584,64 D	
950009739	Custos Indiretos a Funções	3,84	,00	3,84 D	36,89	,00	36,89 D	
Totals :		395,98	0,00	395,98 D	8 013,34	0,00	8 013,34 D	
Serviço: 0098 - Deficiência								
9500098	Deficiência	348,76	,00	348,76 D	46 135,90	,00	46 135,90 D	
95000981	Custos Diretos	345,38	,00	345,38 D	46 081,14	,00	46 081,14 D	
95009814	Outros Custos Diretos	345,38	,00	345,38 D	46 081,14	,00	46 081,14 D	
950009814622199099	Outros Trab. Especializ. - Outros	345,38	,00	345,38 D	46 081,14	,00	46 081,14 D	
950009839	Custos Indiretos a Funções	3,38	,00	3,38 D	54,76	,00	54,76 D	
Totals :		348,76	0,00	348,76 D	46 135,90	0,00	46 135,90 D	
Serviço: 0104 - Remodelação de ramais de Águas Residuais								
950104	Remodelação de ramais de Águas Residuais	,00	,00	0,00	1 441,96	,00	1 441,96 D	
9501041	Custos Diretos	,00	,00	0,00	1 441,96	,00	1 441,96 D	
95010411	Materiais	,00	,00	0,00	1 441,96	,00	1 441,96 D	
95010411612991	Outros	,00	,00	0,00	1 441,96	,00	1 441,96 D	
Totals :		0,00	0,00	0,00	1 441,96	0,00	1 441,96 D	
Serviço: 0106 - Faturação de Águas Residuais								
950106	Faturação de Águas Residuais	14 256,05	8,93	14 247,12 D	37 024,64	2 152,08	34 872,56 D	
9501061	Custos Diretos	14 118,04	8,93	14 109,11 D	36 823,53	2 152,08	34 671,45 D	
95010614	Outros Custos Diretos	14 118,04	8,93	14 109,11 D	36 823,53	2 152,08	34 671,45 D	
95010614612991	Outros	,00	,00	0,00	3 054,80	,00	3 054,80 D	
9501061462252	De outras cobranças	1 623,57	,00	1 623,57 D	10 267,39	,00	10 267,39 D	
950106146225901	Encargos de cobrança de água - CTT	12 494,47	8,93	12 485,54 D	22 127,18	52,19	22 074,99 D	
950106146225902	Encargos de cobrança de água - Outros	,00	,00	0,00	,00	2 099,89	2 099,89 D	
9501061462262205	Assistência Técnica Equipamentos - Equipamento Informático - Hardware	,00	,00	0,00	1 374,16	,00	1 374,16 D	
95010639	Custos Indiretos a Funções	138,01	,00	138,01 D	201,11	,00	201,11 D	
Totals :		14 256,05	8,93	14 247,12 D	37 024,64	2 152,08	34 872,56 D	

Município de Albufeira

Ano: 2024

Mês de junho		Mês		Acumulado		Ano: 2024
Conta	Designação	Mov. Débito	Mov. Crédito	Saldo	Mov. Débito	Mov. Crédito
Serviço: 0107 - Novos ramais de Água para abastecimento						
950107	Novos ramais de Água para abastecimento	769,36	,00	769,36 D	4 587,24	,00
9501071	Custos Diretos	761,91	,00	761,91 D	4 571,46	,00
95010714	Outros Custos Diretos	761,91	,00	761,91 D	4 571,46	,00
95010714CUST.AMORT	Custos de Amortizações Mensais	761,91	,00	761,91 D	4 571,46	,00
95010739	Custos Indiretos a Funções	7,45	,00	7,45 D	15,78	,00
Totais :		769,36	0,00	769,36 D	4 587,24	0,00
Serviço: 0108 - Remodelação de ramais de Água para abastecimento						
950108	Remodelação de ramais de Água para abastecimento	3 284,07	,00	3 284,07 D	20 929,26	,00
9501081	Custos Diretos	3 252,26	,00	3 252,26 D	20 852,61	,00
95010811	Materiais	470,26	,00	470,26 D	4 160,61	,00
9501081161293	Artigos de Higiene e Limpeza	139,04	,00	139,04 D	139,04	,00
95010811612991	Outros	331,22	,00	331,22 D	4 021,57	,00
95010814	Outros Custos Diretos	2 782,00	,00	2 782,00 D	16 692,00	,00
95010814CUST.AMORT	Custos de Amortizações Mensais	2 782,00	,00	2 782,00 D	16 692,00	,00
95010839	Custos Indiretos a Funções	31,81	,00	31,81 D	76,65	,00
Totais :		3 284,07	0,00	3 284,07 D	20 929,26	0,00
Serviço: 0109 - Roturas em ramais de Água para abastecimento						
950109	Roturas em ramais de Água para abastecimento	4 282,34	,00	4 282,34 D	22 770,51	,00
9501091	Custos Diretos	4 240,86	,00	4 240,86 D	22 688,63	,00
95010911	Materiais	1 952,75	,00	1 952,75 D	9 013,47	,00
95010911612991	Outros	1 952,75	,00	1 952,75 D	9 013,47	,00
95010914	Outros Custos Diretos	2 288,11	,00	2 288,11 D	13 675,16	,00
95010914623909	Outros fornecimentos - Geral	10,70	,00	10,70 D	10,70	,00
95010914CUST.AMORT	Custos de Amortizações Mensais	2 277,41	,00	2 277,41 D	13 664,46	,00
95010939	Custos Indiretos a Funções	41,48	,00	41,48 D	81,88	,00
Totais :		4 282,34	0,00	4 282,34 D	22 770,51	0,00
Serviço: 0110 - Colocação de novos contadores						
950110	Colocação de novos contadores	12 668,70	,00	12 668,70 D	79 667,36	,00
9501101	Custos Diretos	12 545,98	,00	12 545,98 D	79 398,35	,00
95011011	Materiais	263,40	,00	263,40 D	2 431,86	,00
95011011612991	Outros	263,40	,00	263,40 D	2 431,86	,00

Município de Albufeira

Ano: 2024

Mês de junho

Mês de junho			Mês		Acumulado		
Conta	Designação	Mov. Débito	Mov. Crédito	Saldo	Mov. Débito	Mov. Crédito	Saldo
Serviço: 0110 - Colocação de novos contadores							
95011014	Outros Custos Diretos	12 282,58	,00	12 282,58 D	76 966,49	,00	76 966,49 D
95011014623909	Outros fornecimentos - Geral	,00	,00	0,00	83,00	,00	83,00 D
95011014CUST.AMORT	Custos de Amortizações Mensais	12 282,58	,00	12 282,58 D	76 883,49	,00	76 883,49 D
95011039	Custos Indiretos a Funções	122,72	,00	122,72 D	269,01	,00	269,01 D
Totals :		12 668,70	0,00	12 668,70 D	79 667,36	0,00	79 667,36 D
Serviço: 0111 - Substituição contadores por avaria							
950111	Substituição contadores por avaria	,00	,00	0,00	262,72	,00	262,72 D
9501111	Custos Diretos	,00	,00	0,00	262,72	,00	262,72 D
95011111	Materiais	,00	,00	0,00	262,72	,00	262,72 D
95011111612991	Outros	,00	,00	0,00	262,72	,00	262,72 D
Totals :		0,00	0,00	0,00	262,72	0,00	262,72 D
Serviço: 0112 - Substituição contadores por fim de vida útil							
950112	Substituição contadores por fim de vida útil	16 856,72	,00	16 856,72 D	67 407,08	,00	67 407,08 D
9501121	Custos Diretos	16 693,43	,00	16 693,43 D	67 153,56	,00	67 153,56 D
95011211	Materiais	1 018,33	,00	1 018,33 D	3 923,86	,00	3 923,86 D
95011211612991	Outros	1 018,33	,00	1 018,33 D	3 923,86	,00	3 923,86 D
95011214	Outros Custos Diretos	15 675,10	,00	15 675,10 D	63 229,70	,00	63 229,70 D
95011214622199099	Outros Trab. Especializ. - Outros	15 675,10	,00	15 675,10 D	63 229,70	,00	63 229,70 D
95011239	Custos Indiretos a Funções	163,29	,00	163,29 D	253,52	,00	253,52 D
Totals :		16 856,72	0,00	16 856,72 D	67 407,08	0,00	67 407,08 D
Serviço: 0114 - Contadores - Telecontagem - Logger							
950114	Contadores - Telecontagem - Logger	,00	,00	0,00	13,60	,00	13,60 D
9501141	Custos Diretos	,00	,00	0,00	13,60	,00	13,60 D
95011414	Outros Custos Diretos	,00	,00	0,00	13,60	,00	13,60 D
95011414623909	Outros fornecimentos - Geral	,00	,00	0,00	13,60	,00	13,60 D
Totals :		0,00	0,00	0,00	13,60	0,00	13,60 D
Serviço: 0117 - Aferição de Contadores de Água							
950117	Aferição de Contadores de Água	15,02	,00	15,02 D	59,85	,00	59,85 D
9501171	Custos Diretos	14,87	,00	14,87 D	59,48	,00	59,48 D
95011714	Outros Custos Diretos	14,87	,00	14,87 D	59,48	,00	59,48 D

Município de Albufeira

Ano: 2024

Mês de junho

		Mês		Acumulado	
Conta	Designação	Mov. Débito	Mov. Crédito	Saldo	Saldo
Serviço: 0117 - Aferição de Contadores de Água					
95011714622199035	Outros Trab. Especializ. - Verificação extraordinária de contadores	14,87	,00	14,87 D	59,48 D
95011739	Custos Indiretos a Funções	,15	,00	0,15 D	0,37 D
Totais :		15,02	0,00	15,02 D	59,85 D
Serviço: 0118 - Faturação de Águas de Abastecimento					
950118	Faturação de Águas de Abastecimento	67 198,59	14,36	67 184,23 D	3 458,70
9501181	Custos Diretos	66 547,77	14,36	66 533,41 D	3 458,70
95011814	Outros Custos Diretos	66 547,77	14,36	66 533,41 D	3 458,70
95011814612991	Outros	,00	,00	0,00	,00
9501181462252	De outras cobranças	2 609,29	,00	2 609,29 D	,00
950118146225901	Encargos de cobrança de água - CTT	20 080,43	14,36	20 066,07 D	83,88
950118146225902	Encargos de cobrança de água - Outros	,00	,00	0,00	,00
9501181462262205	Assistência Técnica Equipamentos - Equipamento Informático - Hardware	,00	,00	0,00	,00
950118146813051	Taxa de Recursos Hídricos - Água	43 839,05	,00	43 839,05 D	,00
9501181468891906	Correções ao valor do IVA	,00	,00	0,00	,00
95011814CUST.AMORT	Custos de Amortizações Mensais	19,00	,00	19,00 D	,00
95011839	Custos Indiretos a Funções	650,82	,00	650,82 D	,00
Totais :		67 198,59	14,36	67 184,23 D	3 458,70
Serviço: 0119 - Recolha de Resíduos Sólidos					
950119	Recolha de Resíduos Sólidos	17 370,47	,00	17 370,47 D	2 437 388,26
9501191	Custos Diretos	17 202,20	,00	17 202,20 D	2 427 273,84
95011914	Outros Custos Diretos	17 202,20	,00	17 202,20 D	2 427 273,84
9501191462171	Tratamento de RSU's	,00	,00	0,00	,00
9501191462172	Recolha e limpeza urbana	14 383,31	,00	14 383,31 D	1 257 891,09
95011914681301	Taxas - Taxa de Gestão de Resíduos	,00	,00	0,00	,00
95011914681313	Taxas - Registos Diversos	,00	,00	0,00	,00
95011914CUST.AMORT	Custos de Amortizações Mensais	2 818,89	,00	2 818,89 D	,00
95011939	Custos Indiretos a Funções	168,27	,00	168,27 D	,00
Totais :		17 370,47	0,00	17 370,47 D	2 437 388,26
Serviço: 0120 - Faturação de Resíduos Sólidos					
950120	Faturação de Resíduos Sólidos	13 746,85	8,64	13 738,21 D	33 627,03 D

Município de Albufeira

Ano: 2024

Mês de junho

Conta		Designação		Mês		Acumulado	
				Mov. Débito	Mov. Crédito	Saldo	
Serviço: 0120 - Faturação de Resíduos Sólidos							
9501201		Custos Diretos		13 613,77	8,64	13 605,13 D	35 508,31
95012014		Outros Custos Diretos		13 613,77	8,64	13 605,13 D	35 508,31
95012014612991		Outros		,00	,00	0,00	2 945,70
9501201462252		De outras cobranças		1 565,58	,00	1 565,58 D	9 900,75
950120146225901		Encargos de cobrança de água - CTT		12 048,19	8,64	12 039,55 D	21 336,79
950120146225902		Encargos de cobrança de água - Outros		,00	,00	0,00	,00
9501201462262205		Assistência Técnica Equipamentos - Equipamento Informático - Hardware		,00	,00	0,00	1 325,07
95012039		Custos Indiretos a Funções		133,08	,00	133,08 D	193,94
Totais :				13 746,85	8,64	13 738,21 D	35 702,25
Serviço: 0121 - Limpeza Urbana							
950121		Limpeza Urbana		309,48	,00	309,48 D	343 230,66
9501211		Custos Diretos		306,48	,00	306,48 D	341 575,39
95012111		Materiais		291,68	,00	291,68 D	2 702,13
9501211161293		Artigos de Higiene e Limpeza		246,69	,00	246,69 D	1 719,45
95012111612991		Outros		44,99	,00	44,99 D	982,68
95012114		Outros Custos Diretos		14,80	,00	14,80 D	338 873,26
9501211462172		Recolha e limpeza urbana		,00	,00	0,00	338 784,46
95012114CUST.AMORT		Custos de Amortizações Mensais		14,80	,00	14,80 D	88,80
95012139		Custos Indiretos a Funções		3,00	,00	3,00 D	1 655,27
Totais :				309,48	0,00	309,48 D	343 230,66
Serviço: 0122 - Desinfestações							
950122		Desinfestações		8 804,62	,00	8 804,62 D	43 821,66
9501221		Custos Diretos		8 719,33	,00	8 719,33 D	43 596,65
95012214		Outros Custos Diretos		8 719,33	,00	8 719,33 D	43 596,65
95012214622199022		Outros Trab. Especializ. - Serviços de Desinfestação		8 719,33	,00	8 719,33 D	43 596,65
95012239		Custos Indiretos a Funções		85,29	,00	85,29 D	225,01
Totais :				8 804,62	0,00	8 804,62 D	43 821,66
Serviço: 0123 - Manutenção de Espaços Verdes							
950123		Manutenção de Espaços Verdes		65 418,10	,00	65 418,10 D	343 784,96
9501231		Custos Diretos		64 784,39	,00	64 784,39 D	342 360,38
95012311		Materiais		710,68	,00	710,68 D	5 965,03

Município de Albufeira

Ano: 2024

Mês de junho

Mes de junho		Mês		Acumulado	
Conta	Designação	Mov. Débito	Mov. Crédito	Saldo	
Serviço: 0123 - Manutenção de Espaços Verdes					
950123116129131	Óleos e Lubrificantes - Máquinas e Viaturas	,00	,00	0,00	229,64 D
9501231161293	Artigos de Higiene e Limpeza	343,93	,00	343,93 D	1 746,68 D
95012311612991	Outros	366,75	,00	366,75 D	3 988,71 D
95012314	Outros Custos Diretos	64 073,71	,00	64 073,71 D	336 395,35 D
95012314622199099	Outros Trab. Especializ. - Outros	1 008,60	,00	1 008,60 D	5 043,00 D
950123146226120101	Conservação e repar. Equipamentos - Equipamento Básico - Geral	,00	,00	0,00	36 216,68 D
95012314622691	Espaços Verdes	21 171,96	,00	21 171,96 D	41 700,78 D
9501231462311	Ferramentas e utensílios de desgaste rápido	,00	,00	0,00	697,10 D
9501231462361	Artigos de Higiene e Limpeza	374,51	,00	374,51 D	2 324,90 D
9501231462412	Eleticidade - Edifícios Municipais	875,45	,00	875,45 D	2 461,20 D
95012314CUST.AMORT	Custos de Amortizações Mensais	40 643,19	,00	40 643,19 D	247 951,69 D
95012339	Custos Indiretos a Funções	633,71	,00	633,71 D	1 424,58 D

Serviço: 0124 - Manutenção de praias

Serviço: 0124 - Manutenção de praias									
950124		Manutenção de praias		35 603,33	,00	35 603,33 D	158 494,57	1 699,31	156 795,26 D
9501241		Custos Diretos		35 258,44	,00	35 258,44 D	157 818,43	1 699,31	156 119,12 D
95012411		Materiais		2 579,25	,00	2 579,25 D	5 362,38	,00	5 362,38 D
950124116129131		Óleos e Lubrificantes - Máquinas e Viaturas		,00	,00	0,00	52,68	,00	52,68 D
9501241161293		Artigos de Higiene e Limpeza		2 460,71	,00	2 460,71 D	2 801,39	,00	2 801,39 D
95012411612991		Outros		118,54	,00	118,54 D	2 508,31	,00	2 508,31 D
95012414		Outros Custos Diretos		32 679,19	,00	32 679,19 D	152 456,05	1 699,31	150 756,74 D
9501241462213		Estudos e projetos de arquitetura e fiscalização de obras		8 579,25	,00	8 579,25 D	8 579,25	,00	8 579,25 D
9501241462214		Estudos de organização, económico-financeiros e de auditoria		,00	,00	0,00	22 017,00	,00	22 017,00 D
950124146221924		Análises Laboratoriais - Areias balneares		,00	,00	0,00	1 699,31	,00	1 699,31 D
95012414622199099		Outros Trab. Especializ. - Outros		3 837,60	,00	3 837,60 D	5 536,91	1 699,31	3 837,60 D
950124146226120101		Conservação e repar. Equipamentos - Equipamento Básico - Geral		,00	,00	0,00	5 707,75	,00	5 707,75 D
950124146231299		Materiais/Peças- Outros		,00	,00	0,00	54,00	,00	54,00 D
95012414623909		Outros fornecimentos - Geral		5 433,08	,00	5 433,08 D	5 433,08	,00	5 433,08 D
95012414681307		Taxas - Candidatura Bandeira Azul		,00	,00	0,00	11 250,00	,00	11 250,00 D
9501241468713		Ativos intangíveis		,00	,00	0,00	3 720,75	,00	3 720,75 D
95012414CUST.AMORT		Custos de Amortizações Mensais		14 829,26	,00	14 829,26 D	88 458,00	,00	88 458,00 D

Município de Albufeira

Ano: 2024

Mês de junho

Conta		Designação		Mês		Acumulado	
				Mov. Débito	Mov. Crédito	Saldo	Saldo
Serviço: 0124 - Manutenção de praias							
95012439		Custos Indiretos a Funções		344,89		344,89 D	676,14
		Totais :		35 603,33	0,00	35 603,33 D	158 494,57
Serviço: 0125 - Educação e Informação Ambiental							
950125		Educação e Informação Ambiental		5 502,20		5 502,20 D	7 278,32
9501251		Custos Diretos		5 448,90		5 448,90 D	7 216,13
95012514		Outros Custos Diretos		5 448,90		5 448,90 D	7 216,13
95012514623909		Outros fornecimentos - Geral		,00		0,00	92,69
950125146269903		Almoços, jantares, beberetes, cocktails e outros		,00		0,00	304,54
950125146269908		Serviços de Bombeiros, Cruz Vermelha e Forças de Segurança P.		,00		0,00	850,00
95012514626991801		Serviços Recreativos		5 448,90		5 448,90 D	5 448,90
95012514681307		Taxas - Candidatura Bandeira Azul		,00		0,00	520,00
95012539		Custos Indiretos a Funções		53,30		53,30 D	62,19
		Totais :		5 502,20	0,00	5 502,20 D	7 278,32
Serviço: 0127 - Projetos Culturais							
950127		Projetos Culturais		2 803,93		2 803,93 D	19 209,14
9501271		Custos Diretos		2 776,77		2 776,77 D	19 120,62
95012714		Outros Custos Diretos		2 776,77		2 776,77 D	19 120,62
95012714622199099		Outros Trab. Especializ. - Outros		,00		0,00	10 147,50
9501271462341		Artigos para oferta e de publicidade e divulgação		1 537,50		1 537,50 D	1 537,50
95012714CUST.AMORT		Custos de Amortizações Mensais		1 239,27		1 239,27 D	7 435,62
95012739		Custos Indiretos a Funções		27,16		27,16 D	88,52
		Totais :		2 803,93	0,00	2 803,93 D	19 209,14
Serviço: 0128 - Apoio logístico a Ativ. Desportivas do Município							
950128		Apoio logístico a Ativ. Desportivas do Município		8 217,72		8 217,72 D	15 889,32
9501281		Custos Diretos		8 138,11		8 138,11 D	15 778,41
95012814		Outros Custos Diretos		8 138,11		8 138,11 D	15 778,41
9501281462341		Artigos para oferta e de publicidade e divulgação		4 668,44		4 668,44 D	5 348,61
9501281462342		Prêmios e condecorações		2 935,27		2 935,27 D	2 935,27
95012814626304		Seguros - Acidentes Pessoais		,00		0,00	4 288,13
95012814CUST.AMORT		Custos de Amortizações Mensais		534,40		534,40 D	3 206,40

Município de Albufeira

Ano: 2024

Mês de junho

Mês			Acumulado				
Conta	Designação	Mov. Débito	Mov. Crédito	Saldo	Mov. Débito	Mov. Crédito	Saldo
Serviço: 0128 - Apoio logístico a Ativ. Desportivas do Município							
Custos Indiretos a Funções							
95012839		79,61	,00	79,61 D	110,91	,00	110,91 D
Totais :		8 217,72	0,00	8 217,72 D	15 889,32	0,00	15 889,32 D
Serviço: 0129 - Apoio - Acad. Desport. e Cultural Praia da Falésia							
Apoio - Acad. Desport. e Cultural Praia da Falésia							
950129		,00	,00	0,00	27,68	,00	27,68 D
Custos Diretos							
9501291		,00	,00	0,00	27,54	,00	27,54 D
95012914		,00	,00	0,00	27,54	,00	27,54
9501291462412		,00	,00	0,00	27,54	,00	27,54 D
Custos Indiretos a Funções							
95012939		,00	,00	0,00	,14	,00	0,14 D
Totais :		0,00	0,00	0,00	27,68	0,00	27,68 D
Serviço: 0134 - Apoio - APEXA-Ass.Apoio Pessoa Excepcional do Alg.							
Apoio - APEXA-Ass.Apoio Pessoa Excepcional do Alg.							
950134		550,58	,00	550,58 D	2 247,93	,00	2 247,93 D
Custos Diretos							
9501341		545,25	,00	545,25 D	2 236,19	,00	2 236,19 D
95013414		545,25	,00	545,25 D	2 236,19	,00	2 236,19 D
9501341462412		545,25	,00	545,25 D	2 236,19	,00	2 236,19 D
Custos Indiretos a Funções							
95013439		5,33	,00	5,33 D	11,74	,00	11,74 D
Totais :		550,58	0,00	550,58 D	2 247,93	0,00	2 247,93 D
Serviço: 0141 - Apoio - Ass. do Conservatório de Albufeira							
Apoio - Ass. do Conservatório de Albufeira							
950141		865,02	,00	865,02 D	3 641,97	,00	3 641,97 D
Custos Diretos							
9501411		856,64	,00	856,64 D	3 619,46	,00	3 619,46 D
95014111		,00	,00	0,00	155,29	,00	155,29 D
9501411161293		,00	,00	0,00	155,29	,00	155,29 D
95014114		856,64	,00	856,64 D	3 464,17	,00	3 464,17 D
9501411462412		856,64	,00	856,64 D	3 464,17	,00	3 464,17 D
Custos Indiretos a Funções							
95014139		8,38	,00	8,38 D	22,51	,00	22,51 D
Totais :		865,02	0,00	865,02 D	3 641,97	0,00	3 641,97 D
Serviço: 0142 - Apoio - Ass. dos Amigos de Albufeira (UATI)							
Apoio - Ass. dos Amigos de Albufeira (UATI)							
950142		13,42	,00	13,42 D	40,16	,00	40,16 D
Custos Diretos							
9501421		13,29	,00	13,29 D	39,89	,00	39,89 D
95014214		13,29	,00	13,29 D	39,89	,00	39,89 D
9501421462412		13,29	,00	13,29 D	39,89	,00	39,89 D

Município de Albufeira

Ano: 2024

Mês de junho

Mês de junho		Mês		Acumulado			
Conta	Designação	Mov. Débito	Mov. Crédito	Saldo	Mov. Débito	Mov. Crédito	Saldo
Serviço: 0142 - Apoio - Ass. dos Amigos de Albufeira (UATI)							
Custos Indiretos a Funções							
95014239		13,42	,13				
Totais :		13,42	0,00	13,42 D	40,16	0,00	40,16 D
Serviço: 0144 - Apoio - Ass. Human. Bombeiros Volunt. de Albufeira							
Apoio - Ass. Human. Bombeiros Volunt. de Albufeira							
950144		1 274,35	,00	1 274,35 D	6 226,69	,00	6 226,69 D
Custos Diretos							
9501441		1 262,00	,00	1 262,00 D	6 189,25	,00	6 189,25 D
95014411		,00	,00	0,00	1,01	,00	1,01 D
95014411612991		,00	,00	0,00	1,01	,00	1,01 D
95014414		1 262,00	,00	1 262,00 D	6 188,24	,00	6 188,24 D
9501441462622		,00	,00	0,00	29,52	,00	29,52 D
9501441462623		14,76	,00	14,76 D	44,28	,00	44,28 D
95014414626304		1 247,24	,00	1 247,24 D	6 114,44	,00	6 114,44 D
95014439		12,35	,00	12,35 D	37,44	,00	37,44 D
Totais :		1 274,35	0,00	1 274,35 D	6 226,69	0,00	6 226,69 D
Serviço: 0145 - Apoio - Ass. Humanitária Solidariedade Albufeira							
Apoio - Ass. Humanitária Solidariedade Albufeira							
950145		2 382,73	,00	2 382,73 D	14 322,02	,00	14 322,02 D
Custos Diretos							
9501451		2 359,65	,00	2 359,65 D	14 271,06	,00	14 271,06 D
95014514		2 359,65	,00	2 359,65 D	14 271,06	,00	14 271,06 D
95014514622199006		77,49	,00	77,49 D	387,45	,00	387,45 D
9501451462412		50,09	,00	50,09 D	491,19	,00	491,19 D
95014514CUST.AMORT		2 232,07	,00	2 232,07 D	13 392,42	,00	13 392,42 D
95014539		23,08	,00	23,08 D	50,96	,00	50,96 D
Totais :		2 382,73	0,00	2 382,73 D	14 322,02	0,00	14 322,02 D
Serviço: 0148 - Apoio - Ass. Portuguesa de Surdos							
Apoio - Ass. Portuguesa de Surdos							
950148		92,33	,00	92,33 D	347,82	,00	347,82 D
Custos Diretos							
9501481		91,44	,00	91,44 D	345,63	,00	345,63 D
95014814		91,44	,00	91,44 D	345,63	,00	345,63 D
9501481462412		91,44	,00	91,44 D	345,63	,00	345,63 D
95014839		,89	,00	0,89 D	2,19	,00	2,19 D
Totais :		92,33	0,00	92,33 D	347,82	0,00	347,82 D
Serviço: 0153 - Apoio - Atlético Clube de Albufeira							
Apoio - Atlético Clube de Albufeira							
950153		,00	,00	0,00	1 065,43	,00	1 065,43 D

Município de Albufeira

Ano: 2024

Mês de junho

Mês de junho			Mês			Acumulado		
Conta	Designação	Mov. Débito	Mov. Crédito	Saldo	Mov. Débito	Mov. Crédito	Saldo	
Serviço: 0153 - Apoio - Atlético Clube de Albufeira								
9501531	Custos Diretos	,00	,00	0,00	1 060,00	,00	1 060,00 D	
95015314	Outros Custos Diretos	,00	,00	0,00	1 060,00	,00	1 060,00 D	
95015314625999	Transportes - Outros	,00	,00	0,00	1 060,00	,00	1 060,00 D	
95015339	Custos Indiretos a Funções	,00	,00	0,00	5,43	,00	5,43 D	
Totals :		0,00	0,00	0,00	1 065,43	0,00	1 065,43 D	
Serviço: 0155 - Apoio - CASA-Centro de Apoio ao Sem Abrigo								
950155	Apoio - CASA-Centro de Apoio ao Sem Abrigo	,00	,00	0,00	1 203,19	,00	1 203,19 D	
9501551	Custos Diretos	,00	,00	0,00	1 199,60	,00	1 199,60 D	
95015514	Outros Custos Diretos	,00	,00	0,00	1 199,60	,00	1 199,60 D	
95015514626304	Seguros - Acidentes Pessoais	,00	,00	0,00	1 199,60	,00	1 199,60 D	
95015539	Custos Indiretos a Funções	,00	,00	0,00	3,59	,00	3,59 D	
Totals :		0,00	0,00	0,00	1 203,19	0,00	1 203,19 D	
Serviço: 0156 - Apoio - Centro Paroquial de Paderne								
950156	Apoio - Centro Paroquial de Paderne	373,62	,00	373,62 D	1 857,66	,00	1 857,66 D	
9501561	Custos Diretos	370,00	,00	370,00 D	1 850,00	,00	1 850,00 D	
95015614	Outros Custos Diretos	370,00	,00	370,00 D	1 850,00	,00	1 850,00 D	
9501561462612	Edifícios	370,00	,00	370,00 D	1 850,00	,00	1 850,00 D	
95015639	Custos Indiretos a Funções	3,62	,00	3,62 D	7,66	,00	7,66 D	
Totals :		373,62	0,00	373,62 D	1 857,66	0,00	1 857,66 D	
Serviço: 0162 - Apoio - Confraria do Bacchus de Albufeira								
950162	Apoio - Confraria do Bacchus de Albufeira	127,14	,00	127,14 D	272,53	,00	272,53 D	
9501621	Custos Diretos	125,91	,00	125,91 D	270,56	,00	270,56 D	
95016214	Outros Custos Diretos	125,91	,00	125,91 D	270,56	,00	270,56 D	
9501621462412	Electricidade - Edifícios Municipais	125,91	,00	125,91 D	270,56	,00	270,56 D	
95016239	Custos Indiretos a Funções	1,23	,00	1,23 D	1,97	,00	1,97 D	
Totals :		127,14	0,00	127,14 D	272,53	0,00	272,53 D	
Serviço: 0163 - Apoio - Coop. Consumo Assoc. Trabalhadores da CMA								
950163	Apoio - Coop. Consumo Assoc. Trabalhadores da CMA	678,88	,00	678,88 D	1 337,78	,00	1 337,78 D	
9501631	Custos Diretos	672,30	,00	672,30 D	1 329,08	,00	1 329,08 D	
95016311	Materials	584,32	,00	584,32 D	824,38	,00	824,38 D	

Município de Albufeira

Ano: 2024

Mês de junho

Mês de junho				Mês		Acumulado	
Conta	Designação	Mov. Débito	Mov. Crédito	Saldo	Mov. Débito	Mov. Crédito	Saldo
Serviço: 0163 - Apoio - Coop. Consumo Assoc. Trabalhadores da CMA							
9501631161293	Artigos de Higiene e Limpeza	277,01	,00	277,01 D	436,75	,00	436,75 D
95016311612991	Outros	307,31	,00	307,31 D	387,63	,00	387,63 D
95016314	Outros Custos Diretos	87,98	,00	87,98 D	504,70	,00	504,70 D
9501631462412	Eleticidade - Edifícios Municipais	7,73	,00	7,73 D	23,20	,00	23,20 D
95016314CUST.AMORT	Custos de Amortizações Mensais	80,25	,00	80,25 D	481,50	,00	481,50 D
95016339	Custos Indiretos a Funções	6,58	,00	6,58 D	8,70	,00	8,70 D
Totais :		678,88	0,00	678,88 D	1 337,78	0,00	1 337,78 D
Serviço: 0164 - Apoio - Corpo Nacional de Escutas -Agrup. Albufeira							
950164	Apoio - Corpo Nacional de Escutas -Agrup. Albufeira	182,87	,00	182,87 D	676,59	,00	676,59 D
9501641	Custos Diretos	181,10	,00	181,10 D	672,30	,00	672,30 D
95016414	Outros Custos Diretos	181,10	,00	181,10 D	672,30	,00	672,30 D
9501641462412	Eleticidade - Edifícios Municipais	181,10	,00	181,10 D	672,30	,00	672,30 D
95016439	Custos Indiretos a Funções	1,77	,00	1,77 D	4,29	,00	4,29 D
Totais :		182,87	0,00	182,87 D	676,59	0,00	676,59 D
Serviço: 0165 - Apoio - Corpo Nacional de Escutas - Agrup. Paderne							
950165	Apoio - Corpo Nacional de Escutas - Agrup. Paderne	218,59	,00	218,59 D	867,75	,00	867,75 D
9501651	Custos Diretos	216,47	,00	216,47 D	862,32	,00	862,32 D
95016514	Outros Custos Diretos	216,47	,00	216,47 D	862,32	,00	862,32 D
9501651462412	Eleticidade - Edifícios Municipais	216,47	,00	216,47 D	862,32	,00	862,32 D
95016539	Custos Indiretos a Funções	2,12	,00	2,12 D	5,43	,00	5,43 D
Totais :		218,59	0,00	218,59 D	867,75	0,00	867,75 D
Serviço: 0167 - Apoio - Freguesia de Albufeira e Olhos de Água							
950167	Apoio - Freguesia de Albufeira e Olhos de Água	1 522,47	,00	1 522,47 D	9 022,54	,00	9 022,54 D
9501671	Custos Diretos	1 507,72	,00	1 507,72 D	8 986,30	,00	8 986,30 D
95016714	Outros Custos Diretos	1 507,72	,00	1 507,72 D	8 986,30	,00	8 986,30 D
9501671462623	Internet	30,01	,00	30,01 D	120,04	,00	120,04 D
95016714CUST.AMORT	Custos de Amortizações Mensais	1 477,71	,00	1 477,71 D	8 866,26	,00	8 866,26 D
95016729	Custos Indiretos a Bens e Serviços	,00	,00	0,00	5,16	,00	5,16 D
95016739	Custos Indiretos a Funções	14,75	,00	14,75 D	31,08	,00	31,08 D
Totais :		1 522,47	0,00	1 522,47 D	9 022,54	0,00	9 022,54 D

Município de Albufeira

Ano: 2024

Mês de junho

		Mês		Acumulado	
Conta	Designação	Mov. Débito	Mov. Crédito	Saldo	Saldo
Serviço: 0170 - Apoio - Freguesia de Pademe					
950170	Apoio - Freguesia de Pademe	2 494,63	,00	2 494,63 D	,00
9501701	Custos Diretos	2 470,46	,00	2 470,46 D	,00
95017011	Materiais	,00	,00	,00	,00
95017011612991	Outros	,00	,00	,00	,00
95017014	Outros Custos Diretos	,00	,00	,00	,00
95017014CUST.AMORT	Custos de Amortizações Mensais	2 470,46	,00	2 470,46 D	,00
95017029	Custos Indiretos a Bens e Serviços	2 470,46	,00	2 470,46 D	,00
95017039	Custos Indiretos a Funções	,00	,00	,00	,00
	Totais :	2 494,63	0,00	2 494,63 D	0,00
Serviço: 0172 - Apoio - Fundação António Silva Leal					
950172	Apoio - Fundação António Silva Leal	19,90	,00	19,90 D	,00
9501721	Custos Diretos	19,71	,00	19,71 D	,00
95017214	Outros Custos Diretos	19,71	,00	19,71 D	,00
95017214622199006	Outros Trab. Especializ. - Inspeção de Elevadores	19,71	,00	19,71 D	,00
95017239	Custos Indiretos a Funções	,19	,00	0,19 D	,00
	Totais :	19,90	0,00	19,90 D	0,00
Serviço: 0173 - Apoio - Futebol Clube de Ferrelras					
950173	Apoio - Futebol Clube de Ferrelras	3 890,41	,00	3 890,41 D	,00
9501731	Custos Diretos	3 852,72	,00	3 852,72 D	,00
95017311	Materiais	,00	,00	0,00	,00
95017311612991	Outros	,00	,00	0,00	,00
95017314	Outros Custos Diretos	3 852,72	,00	3 852,72 D	,00
9501731462412	Eleticidade - Edifícios Municipais	2 822,57	,00	2 822,57 D	,00
950173146242912	Gás - Outros	1 030,15	,00	1 030,15 D	,00
95017314625999	Transportes - Outros	,00	,00	0,00	,00
95017339	Custos Indiretos a Funções	37,69	,00	37,69 D	,00
	Totais :	3 890,41	0,00	3 890,41 D	0,00
Serviço: 0174 - Apoio - Grupo Desportivo e Rec. dos Olhos de Água					
950174	Apoio - Grupo Desportivo e Rec. dos Olhos de Água	7,45	,00	7,45 D	,00
9501741	Custos Diretos	7,38	,00	7,38 D	,00
95017411	Materiais	,00	,00	0,00	,00

Município de Albufeira

Ano: 2024

Mês de junho

Mês de junho			Mês		Acumulado		
Conta	Designação	Mov. Débito	Mov. Crédito	Saldo	Mov. Débito	Mov. Crédito	Saldo
Serviço: 0174 - Apoio - Grupo Desportivo e Rec. dos Olhos de Água							
95017411612991	Outros	,00	,00	0,00	462,40	,00	462,40 D
95017414	Outros Custos Diretos	7,38	,00	7,38 D	976,50	,00	976,50 D
9501741462412	Eletricidade - Edifícios Municipais	,00	,00	0,00	939,60	,00	939,60 D
9501741462622	Comunicações Móveis	,00	,00	0,00	14,76	,00	14,76 D
9501741462623	Internet	7,38	,00	7,38 D	22,14	,00	22,14 D
95017439	Custos Indiretos a Funções	,07	,00	0,07 D	1,67	,00	1,67 D
Totais :		7,45	0,00	7,45 D	1 440,57	0,00	1 440,57 D
Serviço: 0175 - Apoio - Guia Futebol Clube							
950175	Apoio - Guia Futebol Clube	5 590,57	,00	5 590,57 D	13 232,34	,00	13 232,34 D
9501751	Custos Diretos	5 536,41	,00	5 536,41 D	13 162,15	,00	13 162,15 D
95017514	Outros Custos Diretos	5 536,41	,00	5 536,41 D	13 162,15	,00	13 162,15 D
9501751462412	Eletricidade - Edifícios Municipais	5 536,41	,00	5 536,41 D	13 162,15	,00	13 162,15 D
95017539	Custos Indiretos a Funções	54,16	,00	54,16 D	70,19	,00	70,19 D
Totais :		5 590,57	0,00	5 590,57 D	13 232,34	0,00	13 232,34 D
Serviço: 0178 - Apoio - Imortal Basket Clube							
950178	Apoio - Imortal Basket Clube	,00	,00	0,00	924,83	,00	924,83 D
9501781	Custos Diretos	,00	,00	0,00	920,40	,00	920,40 D
95017811	Materiais	,00	,00	0,00	55,43	,00	55,43 D
9501781161293	Artigos de Higiene e Limpeza	,00	,00	0,00	52,07	,00	52,07 D
95017811612991	Outros	,00	,00	0,00	3,36	,00	3,36 D
95017814	Outros Custos Diretos	,00	,00	0,00	864,97	,00	864,97 D
9501781462412	Eletricidade - Edifícios Municipais	,00	,00	0,00	864,97	,00	864,97 D
95017839	Custos Indiretos a Funções	,00	,00	0,00	4,43	,00	4,43 D
Totais :		0,00	0,00	0,00	924,83	0,00	924,83 D
Serviço: 0179 - Apoio - Imortal Desportivo Clube							
950179	Apoio - Imortal Desportivo Clube	11 144,96	,00	11 144,96 D	42 911,52	6 774,88	36 136,64 D
9501791	Custos Diretos	11 037,00	,00	11 037,00 D	42 748,69	6 774,88	35 973,81 D
95017911	Materiais	,00	,00	0,00	431,91	,00	431,91 D
9501791161293	Artigos de Higiene e Limpeza	,00	,00	0,00	16,48	,00	16,48 D
95017911612991	Outros	,00	,00	0,00	415,43	,00	415,43 D
95017914	Outros Custos Diretos	11 037,00	,00	11 037,00 D	42 316,78	6 774,88	35 541,90 D

Município de Albufeira

Mês de junho		Mês				Ano: 2024	
Conta	Designação	Mov. Débito	Mov. Crédito	Saldo	Mov. Débito	Mov. Crédito	Saldo
Serviço: 0179 - Apoio - Imortal Desportivo Clube							
9501791462412	Eleticidade - Edifícios Municipais	11 037,00	,00	11 037,00 D	32 563,37	6 774,88	25 788,49 D
950179146267	Limpeza, higiene e conforto	,00	,00	0,00	9 753,41	,00	9 753,41 D
95017939	Custos Indiretos a Funções	107,96	,00	107,96 D	162,83	,00	162,83 D
Totais :		11 144,96	0,00	11 144,96 D	42 911,52	6 774,88	36 136,64 D
Serviço: 0185 - Apoio - Motoclube de Albufeira							
950185	Apoio - Motoclube de Albufeira	2 633,11	,00	2 633,11 D	2 813,79	,00	2 813,79 D
9501851	Custos Diretos	2 607,60	,00	2 607,60 D	2 787,36	,00	2 787,36 D
95018511	Materiais	,00	,00	0,00	179,76	,00	179,76 D
9501851161293	Artigos de Higiene e Limpeza	,00	,00	0,00	2,34	,00	2,34 D
95018511612991	Outros	,00	,00	0,00	177,42	,00	177,42 D
95018514	Outros Custos Diretos	2 607,60	,00	2 607,60 D	2 607,60	,00	2 607,60 D
950185146223	Vigilância e segurança	885,60	,00	885,60 D	885,60	,00	885,60 D
950185146261901	Aluguer de módulos sanitários	1 722,00	,00	1 722,00 D	1 722,00	,00	1 722,00 D
95018539	Custos Indiretos a Funções	25,51	,00	25,51 D	26,43	,00	26,43 D
Totais :		2 633,11	0,00	2 633,11 D	2 813,79	0,00	2 813,79 D
Serviço: 0187 - Apoio - Padernense Clube							
950187	Apoio - Padernense Clube	1 988,50	,00	1 988,50 D	4 784,45	,00	4 784,45 D
9501871	Custos Diretos	1 969,24	,00	1 969,24 D	4 757,56	,00	4 757,56 D
95018711	Materiais	5,45	,00	5,45 D	23,69	,00	23,69 D
9501871161293	Artigos de Higiene e Limpeza	5,45	,00	5,45 D	5,45	,00	5,45 D
95018711612991	Outros	,00	,00	0,00	18,24	,00	18,24 D
95018714	Outros Custos Diretos	1 963,79	,00	1 963,79 D	4 733,87	,00	4 733,87 D
9501871462412	Eleticidade - Edifícios Municipais	1 963,79	,00	1 963,79 D	4 733,87	,00	4 733,87 D
95018739	Custos Indiretos a Funções	19,26	,00	19,26 D	26,89	,00	26,89 D
Totais :		1 988,50	0,00	1 988,50 D	4 784,45	0,00	4 784,45 D
Serviço: 0188 - Apoio - Rancho Folclórico dos Olhos de Água							
950188	Apoio - Rancho Folclórico dos Olhos de Água	29,90	,00	29,90 D	58,02	,00	58,02 D
9501881	Custos Diretos	29,61	,00	29,61 D	57,59	,00	57,59 D
95018814	Outros Custos Diretos	29,61	,00	29,61 D	57,59	,00	57,59 D
9501881462412	Eleticidade - Edifícios Municipais	29,61	,00	29,61 D	57,59	,00	57,59 D

Município de Albufeira

Ano: 2024

Mês de junho

		Mês		Acumulado	
Conta	Designação	Mov. Débito	Mov. Crédito	Saldo	Saldo
Serviço: 0188 - Apoio - Rancho Folclórico dos Olhos de Água					
95018839	Custos Indiretos a Funções	,29	,00	0,29 D	,43 0,43 D
Totals :		29,90	0,00	29,90 D	58,02 58,02 D
Serviço: 0190 - Apoio - Soc. Musical e Recreio Popular de Pademe					
950190	Apoio - Soc. Musical e Recreio Popular de Pademe	690,31	,00	690,31 D	3 221,47 3 221,47 D
9501901	Custos Diretos	683,62	,00	683,62 D	3 201,96 3 201,96 D
95019014	Outros Custos Diretos	683,62	,00	683,62 D	3 201,96 3 201,96 D
9501901462412	Eleticidade - Edifícios Municipais	677,82	,00	677,82 D	3 167,16 3 167,16 D
95019014CUST.AMORT	Custos de Amortizações Mensais	5,80	,00	5,80 D	34,80 34,80 D
95019039	Custos Indiretos a Funções	6,69	,00	6,69 D	19,51 19,51 D
Totals :		690,31	0,00	690,31 D	3 221,47 3 221,47 D
Serviço: 0191 - Outros custos de energia					
950191	Outros custos de energia	167,46	626,34	458,88 C	1 184,26 626,34 557,92 D
9501911	Custos Diretos	167,46	604,05	436,59 C	1 179,08 604,05 575,03 D
95019114	Outros Custos Diretos	167,46	604,05	436,59 C	1 179,08 604,05 575,03 D
9501911462412	Eleticidade - Edifícios Municipais	167,46	604,05	436,59 C	1 179,08 604,05 575,03 D
95019139	Custos Indiretos a Funções	,00	22,29	22,29 C	5,18 17,11 C
Totals :		167,46	626,34	458,88 C	1 184,26 626,34 557,92 D
Serviço: 0192 - Transportes Urbanos - Giro					
950192	Transportes Urbanos - Giro	137 453,40	,00	137 453,40 D	602 775,49 602 775,49 D
9501921	Custos Diretos	136 121,88	,00	136 121,88 D	599 668,75 599 668,75 D
95019214	Outros Custos Diretos	136 121,88	,00	136 121,88 D	599 668,75 599 668,75 D
95019214601641	Privadas	29 357,35	,00	29 357,35 D	129 954,90 129 954,90 D
95019214621392	Transportes Urbanos - GIRO	106 764,53	,00	106 764,53 D	469 713,85 469 713,85 D
95019239	Custos Indiretos a Funções	1 331,52	,00	1 331,52 D	3 106,74 3 106,74 D
Totals :		137 453,40	0,00	137 453,40 D	602 775,49 602 775,49 D
Serviço: 0193 - Muppies					
950193	Muppies	2 517,62	,00	2 517,62 D	4 408,11 4 408,11 D
9501931	Custos Diretos	2 493,23	,00	2 493,23 D	4 374,08 4 374,08 D
95019314	Outros Custos Diretos	2 493,23	,00	2 493,23 D	4 374,08 4 374,08 D
9501931462412	Eleticidade - Edifícios Municipais	2 493,23	,00	2 493,23 D	4 374,08 4 374,08 D

Município de Albufeira

Ano: 2024

Mês de junho

		Mês		Acumulado	
Conta	Designação	Mov. Débito	Mov. Crédito	Saldo	Saldo
Serviço: 0193 - Muppies					
95019339	Custos Indiretos a Funções	24,39	,00	24,39 D	34,03 D
Totais :		2 517,62	0,00	2 517,62 D	4 408,11 D
Serviço: 0195 - Feiras para Promoção Turística					
950195	Feiras para Promoção Turística	525,09	,00	525,09 D	45 607,64 D
9501951	Custos Diretos	520,00	,00	520,00 D	45 408,80 D
95019514	Outros Custos Diretos	520,00	,00	520,00 D	45 408,80 D
9501951462342	Prêmios e condecorações	,00	,00	0,00	842,09 D
95019514625999	Transportes - Outros	520,00	,00	520,00 D	1 040,45 D
950195146261999	Outros alugueres	,00	,00	0,00	27 547,25 D
950195146269903	Almoços, jantares, beberetes, cocktails e outros	,00	,00	0,00	3 960,00 D
95019514626991701	Serviços turísticos	,00	,00	0,00	3 341,40 D
95019514626991801	Serviços Recreativos	,00	,00	0,00	8 677,61 D
95019539	Custos Indiretos a Funções	5,09	,00	5,09 D	198,84 D
Totais :		525,09	0,00	525,09 D	45 607,64 D
Serviço: 0196 - Iniciativas de Promoção Turística					
950196	Iniciativas de Promoção Turística	1 420,89	,00	1 420,89 D	101 048,50
9501961	Custos Diretos	1 407,13	,00	1 407,13 D	100 627,96
95019614	Outros Custos Diretos	1 407,13	,00	1 407,13 D	100 627,96
950196146222	Publicidade, comunicação e imagem	,00	,00	0,00	4 747,31
9501961462341	Artigos para oferta e de publicidade e divulgação	,00	,00	0,00	6 150,00 D
95019614626141	Aluguer de viaturas	,00	,00	0,00	759,00 D
950196146261999	Outros alugueres	472,00	,00	472,00 D	472,00 D
950196146267	Limpeza, higiene e conforto	,00	,00	0,00	238,04 D
950196146269903	Almoços, jantares, beberetes, cocktails e outros	,00	,00	0,00	13 524,45 D
95019614626991701	Serviços turísticos	,00	,00	0,00	68 891,33
950196146269998	Outros serviços - Geral	3,60	,00	3,60 D	3,60 D
95019614CUST.AMORT	Custos de Amortizações Mensais	931,53	,00	931,53 D	5 842,23 D
95019639	Custos Indiretos a Funções	13,76	,00	13,76 D	420,54 D
Totais :		1 420,89	0,00	1 420,89 D	101 048,50
950197	Publicidade para Promoção Turística	56 282,80	,00	56 282,80 D	248 661,05
Totais :					211 761,05 D
Serviço: 0197 - Publicidade para Promoção Turística					

Município de Albufeira

Ano: 2024

Mês de junho

Mês de junho			Mês		Acumulado		
Conta	Designação	Mov. Débito	Mov. Crédito	Saldo	Mov. Débito	Mov. Crédito	Saldo
Serviço: 0197 - Publicidade para Promoção Turística							
Custos Diretos							
9501971		55 737,59	,00	55 737,59 D	247 543,55	36 900,00	210 643,55 D
95019714	Outros Custos Diretos	55 737,59	,00	55 737,59 D	247 543,55	36 900,00	210 643,55 D
95019714622199010	Outros Trab. Especializ. - Serviços de Som e Imagem	30 750,00	,00	30 750,00 D	36 900,00	,00	36 900,00 D
950197146222	Publicidade, comunicação e imagem	24 987,59	,00	24 987,59 D	210 643,55	36 900,00	173 743,55 D
95019739	Custos Indiretos a Funções	545,21	,00	545,21 D	1 117,50	,00	1 117,50 D
Totais :		56 282,80	0,00	56 282,80 D	248 661,05	36 900,00	211 761,05 D
Serviço: 0198 - Produções televisivas							
Produções televisivas							
950198		,00	,00	0,00	3 089,49	,00	3 089,49 D
9501981	Custos Diretos	,00	,00	0,00	3 075,00	,00	3 075,00 D
95019814	Outros Custos Diretos	,00	,00	0,00	3 075,00	,00	3 075,00 D
95019814622199010	Outros Trab. Especializ. - Serviços de Som e Imagem	,00	,00	0,00	3 075,00	,00	3 075,00 D
95019839	Custos Indiretos a Funções	,00	,00	0,00	14,49	,00	14,49 D
Totais :		0,00	0,00	0,00	3 089,49	0,00	3 089,49 D
Serviço: 0199 - Inspeções de Elevadores							
Inspeções de Elevadores							
950199		2 228,21	,00	2 228,21 D	8 377,68	805,65	7 572,03 D
9501991	Custos Diretos	2 206,62	,00	2 206,62 D	8 336,94	805,65	7 531,29 D
95019914	Outros Custos Diretos	2 206,62	,00	2 206,62 D	8 336,94	805,65	7 531,29 D
95019914622199006	Outros Trab. Especializ. - Inspeção de Elevadores	,00	,00	0,00	6 130,32	805,65	5 324,67 D
9501991462262205	Assistência Técnica Equipamentos - Equipamento Informático - Hardware	2 206,62	,00	2 206,62 D	2 206,62	,00	2 206,62 D
95019939	Custos Indiretos a Funções	21,59	,00	21,59 D	40,74	,00	40,74 D
Totais :		2 228,21	0,00	2 228,21 D	8 377,68	805,65	7 572,03 D
Serviço: 0200 - Serviço Municipal de Metrologia							
Serviço Municipal de Metrologia							
950200		267,04	,00	267,04 D	1 167,00	,00	1 167,00 D
9502001	Custos Diretos	264,45	,00	264,45 D	1 161,42	,00	1 161,42 D
95020014	Outros Custos Diretos	264,45	,00	264,45 D	1 161,42	,00	1 161,42 D
95020014623909	Outros fornecimentos - Geral	,00	,00	0,00	368,07	,00	368,07 D
95020014CUST.AMORT	Custos de Amortizações Mensais	264,45	,00	264,45 D	793,35	,00	793,35 D
95020039	Custos Indiretos a Funções	2,59	,00	2,59 D	5,58	,00	5,58 D
Totais :		267,04	0,00	267,04 D	1 167,00	0,00	1 167,00 D

Município de Albufeira

Ano: 2024

Mês de junho

Mês de junho			Mês		Acumulado		
Conta	Designação	Mov. Débito	Mov. Crédito	Saldo	Mov. Débito	Mov. Crédito	Saldo
Serviço: 0203 - Centro de Bem Estar Animal - Consumíveis							
50203	Centro de Bem Estar Animal - Consumíveis	231,33	,00	231,33 D	557,13	,00	557,13 D
502031	Custos Diretos	229,09	,00	229,09 D	553,64	,00	553,64 D
5020311	Materiais	229,09	,00	229,09 D	553,64	,00	553,64 D
502031161293	Artigos de Higiene e Limpeza	229,09	,00	229,09 D	488,60	,00	488,60 D
5020311612991	Outros	,00	,00	0,00	65,04	,00	65,04 D
5020339	Custos Indiretos a Funções	2,24	,00	2,24 D	3,49	,00	3,49 D
Totais :		231,33	0,00	231,33 D	557,13	0,00	557,13 D
Serviço: 0204 - Centro de Bem Estar Animal - Outros							
50204	Centro de Bem Estar Animal - Outros	1 395,47	,00	1 395,47 D	6 593,82	,00	6 593,82 D
502041	Custos Diretos	1 381,95	,00	1 381,95 D	6 563,74	,00	6 563,74 D
5020411	Materiais	,00	,00	0,00	158,95	,00	158,95 D
5020411612991	Outros	,00	,00	0,00	158,95	,00	158,95 D
5020414	Outros Custos Diretos	1 381,95	,00	1 381,95 D	6 404,79	,00	6 404,79 D
50204146238	Produtos químicos e de laboratórios	,00	,00	0,00	1 043,72	,00	1 043,72 D
5020414623909	Outros fornecimentos - Geral	708,98	,00	708,98 D	708,98	,00	708,98 D
502041462412	Eleticidade - Edifícios Municipais	65,68	,00	65,68 D	1 008,35	,00	1 008,35 D
5020414CUST.AMORT	Custos de Amortizações Mensais	607,29	,00	607,29 D	3 643,74	,00	3 643,74 D
5020439	Custos Indiretos a Funções	13,52	,00	13,52 D	30,08	,00	30,08 D
Totais :		1 395,47	0,00	1 395,47 D	6 593,82	0,00	6 593,82 D
Serviço: 0229 - C.F. - Ass. Human. Bombeiros Voluntários Albufeira							
50229	C.F. - Ass. Human. Bombeiros Voluntários Albufeira	,00	,00	0,00	71 332,53	,00	71 332,53 D
502291	Custos Diretos	,00	,00	0,00	70 998,00	,00	70 998,00 D
5022914	Outros Custos Diretos	,00	,00	0,00	70 998,00	,00	70 998,00 D
502291460461	Instituições sem Fins Lucrativos	,00	,00	0,00	70 998,00	,00	70 998,00 D
5022939	Custos Indiretos a Funções	,00	,00	0,00	334,53	,00	334,53 D
Totais :		0,00	0,00	0,00	71 332,53	0,00	71 332,53 D
Serviço: 0283 - C.F. - Fundação António Silva Leal							
50283	C.F. - Fundação António Silva Leal	,00	,00	0,00	72 339,25	,00	72 339,25 D
502831	Custos Diretos	,00	,00	0,00	72 000,00	,00	72 000,00 D
5028314	Outros Custos Diretos	,00	,00	0,00	72 000,00	,00	72 000,00 D
502831460461	Instituições sem Fins Lucrativos	,00	,00	0,00	72 000,00	,00	72 000,00 D

Município de Albufeira

Ano: 2024

Mês de junho

Mês de junho		Mês			Acumulado		
Conta	Designação	Mov. Débito	Mov. Crédito	Saldo	Mov. Débito	Mov. Crédito	Saldo
Serviço: 0283 - C.F. - Fundação António Silva Leal							
95028339	Custos Indiretos a Funções	,00	,00	0,00	339,25	,00	339,25 D
Totais :		0,00	0,00	0,00	72 339,25	0,00	72 339,25 D
Serviço: 0284 - C.F. - Futebol Clube de Ferreiras							
950284	C.F. - Futebol Clube de Ferreiras	,00	,00	0,00	2 018,65	2 018,65	0,00
9502841	Custos Diretos	,00	,00	0,00	2 018,65	2 018,65	0,00
95028414	Outros Custos Diretos	,00	,00	0,00	2 018,65	2 018,65	0,00
95028414601611	Instituições sem fins lucrativos	,00	,00	0,00	2 018,65	2 018,65	0,00
Totais :		0,00	0,00	0,00	2 018,65	2 018,65	0,00
Serviço: 0310 - Quotas - APAL-Agência de Promoção de Albufeira							
950310	Quotas - APAL-Agência de Promoção de Albufeira	181,76	,00	181,76 D	4 681,92	,00	4 681,92 D
9503101	Custos Diretos	180,00	,00	180,00 D	4 680,00	,00	4 680,00 D
95031014	Outros Custos Diretos	180,00	,00	180,00 D	4 680,00	,00	4 680,00 D
950310146222	Publicidade, comunicação e imagem	180,00	,00	180,00 D	180,00	,00	180,00 D
950310146883	Quotizações	,00	,00	0,00	4 500,00	,00	4 500,00 D
95031039	Custos Indiretos a Funções	1,76	,00	1,76 D	1,92	,00	1,92 D
Totais :		181,76	0,00	181,76 D	4 681,92	0,00	4 681,92 D
Serviço: 0311 - Quotas - Associação Musical do Algarve							
950311	Quotas - Associação Musical do Algarve	36 352,15	,00	36 352,15 D	36 352,15	,00	36 352,15 D
9503111	Custos Diretos	36 000,00	,00	36 000,00 D	36 000,00	,00	36 000,00 D
95031114	Outros Custos Diretos	36 000,00	,00	36 000,00 D	36 000,00	,00	36 000,00 D
950311146883	Quotizações	36 000,00	,00	36 000,00 D	36 000,00	,00	36 000,00 D
95031139	Custos Indiretos a Funções	352,15	,00	352,15 D	352,15	,00	352,15 D
Totais :		36 352,15	0,00	36 352,15 D	36 352,15	0,00	36 352,15 D
Serviço: 0312 - Quotas - Asociación Intern. de Ciudades Educadoras							
950312	Quotas - Asociación Intern. de Ciudades Educadoras	,00	,00	0,00	221,04	,00	221,04 D
9503121	Custos Diretos	,00	,00	0,00	220,00	,00	220,00 D
95031214	Outros Custos Diretos	,00	,00	0,00	220,00	,00	220,00 D
950312146883	Quotizações	,00	,00	0,00	220,00	,00	220,00 D
95031239	Custos Indiretos a Funções	,00	,00	0,00	1,04	,00	1,04 D
Totais :		0,00	0,00	0,00	221,04	0,00	221,04 D

Município de Albufeira

Mês de junho		Mês				Ano: 2024	
Conta	Designação	Mov. Débito	Mov. Crédito	Saldo	Mov. Débito	Mov. Crédito	Saldo
Serviço: 0314 - Quotas - APM-Ass. Portug. de Habitação Municipal							
950314	Quotas - APM-Ass. Portug. de Habitação Municipal	,00	,00	0,00	1 100,00	1 100,00	0,00
9503141	Custos Diretos	,00	,00	0,00	1 100,00	1 100,00	0,00
95031414	Outros Custos Diretos	,00	,00	0,00	1 100,00	1 100,00	0,00
950314146883	Quotizações	,00	,00	0,00	1 100,00	1 100,00	0,00
Totais :		0,00	0,00	0,00	1 100,00	1 100,00	0,00
Serviço: 0315 - Quotas - AMPV-Ass. Portug. Municípios do Vinho							
950315	Quotas - AMPV-Ass. Portug. Municípios do Vinho	,00	,00	0,00	1 306,13	,00	1 306,13 D
9503151	Custos Diretos	,00	,00	0,00	1 300,00	,00	1 300,00 D
95031514	Outros Custos Diretos	,00	,00	0,00	1 300,00	,00	1 300,00 D
950315146883	Quotizações	,00	,00	0,00	1 300,00	,00	1 300,00 D
95031539	Custos Indiretos a Funções	,00	,00	0,00	6,13	,00	6,13 D
Totais :		0,00	0,00	0,00	1 306,13	0,00	1 306,13 D
Serviço: 0316 - Bolsas de Estudo							
950316	Bolsas de Estudo	,00	,00	0,00	156 882,88	,00	156 882,88 D
9503161	Custos Diretos	,00	,00	0,00	156 600,00	,00	156 600,00 D
95031614	Outros Custos Diretos	,00	,00	0,00	156 600,00	,00	156 600,00 D
95031614601622	Bolsas	,00	,00	0,00	156 600,00	,00	156 600,00 D
95031639	Custos Indiretos a Funções	,00	,00	0,00	282,88	,00	282,88 D
Totais :		0,00	0,00	0,00	156 882,88	0,00	156 882,88 D
Serviço: 0317 - Subsídio ao Arrendamento							
950317	Subsídio ao Arrendamento	20 760,77	,00	20 760,77 D	136 733,34	,00	136 733,34 D
9503171	Custos Diretos	20 559,66	,00	20 559,66 D	136 311,03	,00	136 311,03 D
95031714	Outros Custos Diretos	20 559,66	,00	20 559,66 D	136 311,03	,00	136 311,03 D
95031714603902027	Violante Gonçalves - Senhorio: Carlos Manuel Silva	240,00	,00	240,00 D	1 440,00	,00	1 440,00 D
95031714603902127	Paulo Pereira - Senhorio: Evangelina Gonçalves	256,80	,00	256,80 D	1 490,40	,00	1 490,40 D
95031714603902287	Helena Teixeira - Senhorio: Acácio Vieira	264,00	,00	264,00 D	1 584,00	,00	1 584,00 D
95031714603902290	Maria Almeida - Senhorio: Isabel Frazão	182,02	,00	182,02 D	1 092,12	,00	1 092,12 D
95031714603902316	Celeste Pedras - Senhorio: Paula de Sousa	228,00	,00	228,00 D	1 368,00	,00	1 368,00 D
95031714603902341	Valentina Ilie - Senhorio: Desidério da Silva	256,56	,00	256,56 D	1 489,68	,00	1 489,68 D
95031714603902366	Vitor Escada - Senhorio: Manuel Viana	200,00	,00	200,00 D	1 200,00	,00	1 200,00 D
95031714603902367	Lyudmyla Pedure - Senhorio: João Cabrito	255,60	,00	255,60 D	1 441,80	,00	1 441,80 D
Totais :		20 760,77	0,00	20 760,77 D	136 733,34	0,00	136 733,34 D

Município de Albufeira

Ano: 2024

Mês de junho

Mes de junho		Mês		Acumulado	
Conta	Designação	Mov. Débito	Mov. Crédito	Saldo	
Serviço: 0317 - Subsídio ao Arrendamento					
95031714603902373	Carla Martins - Senhorio: Jorge da Purificação	200,00	,00	200,00 D	1 320,00 D
95031714603902374	Custódio dos Santos - Senhorio: Maria Pontes	180,00	,00	180,00 D	1 080,00 D
95031714603902384	Heloisa Branco - Senhorio: Ana Gil	150,00	,00	150,00 D	900,00 D
95031714603902386	Halyna Fesenets - Senhorio: M.ª Carolina Nunes	,00	,00	0,00	768,00 D
95031714603902387	M.ª Wânia Caldeira - Senhorio: José Lage	270,00	,00	270,00 D	1 620,00 D
95031714603902405	Margarida Silva - Senhorio: Albertino Amado	90,00	,00	90,00 D	540,00 D
95031714603902445	Liudmila Vygolova - Senhorio: José Terceiro	,00	,00	0,00	260,48 D
95031714603902463	Mª do Carmo Santos - Senhorio: Manuel Gameiro	224,40	,00	224,40 D	1 346,40 D
95031714603902474	Lisia Pereira - Senhorio: António Jorge	268,53	,00	268,53 D	1 576,26 D
95031714603902487	Rosa Oliveira - Senhorio: José Joaquim	,00	,00	0,00	420,00 D
95031714603902494	Zelma Sousa - Senhorio: Martin Ferrari	234,12	,00	234,12 D	1 404,72 D
95031714603902499	Natália Correia - Senhorio: Bruno Lucas	450,00	,00	450,00 D	1 350,00 D
95031714603902500	Maria Estrela Cardoso - Senhorio: Maria Aires Gil	180,00	,00	180,00 D	1 080,00 D
95031714603902507	Mª Cândida Jorge - Senhorio: Rosa Tengarrinha	,00	,00	0,00	360,00 D
95031714603902509	Eduardo Plácido - Senhorio: Mª Isabel de Almeida	162,60	,00	162,60 D	975,60 D
95031714603902516	Dov Goldrajch - Senhorio: José Parreira	325,00	,00	325,00 D	1 950,00 D
95031714603902519	Ivelise Pina - Senhorio: Lino da Costa	240,00	,00	240,00 D	1 440,00 D
95031714603902520	Marieta Abrunhosa - Senhorio: Mª Graciete Farinheira	240,00	,00	240,00 D	1 440,00 D
95031714603902522	Jorge Martins - Senhorio: Mª Carmo Martins	180,00	,00	180,00 D	1 080,00 D
95031714603902524	Cidália Cunha - Senhorio: João Palma	120,00	,00	120,00 D	720,00 D
95031714603902536	Marlete Rodrigues - Senhorio: Carlos Luis	180,00	,00	180,00 D	1 080,00 D
95031714603902545	Telma Belo - Senhorio: Manuel Sousa	,00	,00	0,00	564,00 D
95031714603902559	Mihai Babicean - Senhorio: José António Martins	210,00	,00	210,00 D	1 260,00 D
95031714603902571	João Grácio - Senhorio: Eduardo Sousa	210,00	,00	210,00 D	1 260,00 D
95031714603902577	Ussai Embaló - Senhorio: ZTL - Imobiliária, S.A.	325,00	,00	325,00 D	1 876,00 D
95031714603902582	Ana Catarina Bailote - Senhorio: Cheila Cunha	325,00	,00	325,00 D	1 950,00 D
95031714603902584	Leonor Paulo - Senhorio: Joaquim Real	325,00	,00	325,00 D	1 915,60 D
95031714603902592	Wanda Coelho - Senhorio: Sérgio Pereira	300,00	,00	300,00 D	1 800,00 D
95031714603902601	Rui Louro Senhorio: M.ª Natércia Santos (Cab. Casal Her.)	120,00	,00	120,00 D	720,00 D
95031714603902626	Vítor Costa - Senhorio: Feredicus Meer	192,00	,00	192,00 D	1 152,00 D
95031714603902632	Álvaro Santos - Senhorio: Ana Cristina Balau	228,00	,00	228,00 D	1 368,00 D
95031714603902651	António Raimundo - Senhorio: Manuel Gameiro	,00	,00	0,00	300,00 D
95031714603902661	Margarida Baltazar - Senhorio: Manuel Santos	270,00	,00	270,00 D	1 620,00 D

Município de Albufeira

Ano: 2024

Mês de junho

Mês de junho		Mês			Acumulado		
Conta	Designação	Mov. Débito	Mov. Crédito	Saldo	Mov. Débito	Mov. Crédito	Saldo
Serviço: 0317 - Subsídio ao Arrendamento							
95031714603902664	Rute Rodrigues - Senhorio: António Soares	,00	,00	0,00	300,00	,00	300,00 D
95031714603902670	Cátia Borges - Senhorio: Sérgio Silva	,00	,00	0,00	300,00	,00	300,00 D
95031714603902671	Marcel Selegean - Senhorio: Firmino Jerónimo (Cab. casal her.)	,00	,00	0,00	550,00	,00	550,00 D
95031714603902672	M.ª Helena Pais - Senhorio: Manuel Viegas (repr. António Viegas)	,00	,00	0,00	360,00	,00	360,00 D
95031714603902683	António Fradinho - Senhorio: M.ª Elisa Trindade	,00	,00	0,00	420,00	,00	420,00 D
95031714603902686	Aline Fernandes - Senhorio: Fernando Marinho	,00	,00	0,00	550,00	,00	550,00 D
95031714603902687	Mafalda Lopes - Senhorio: Hélder Jesus (Cab. casal her.)	,00	,00	0,00	540,00	,00	540,00 D
95031714603902692	Marta Pereira - Senhorio: Tânia Santos	,00	,00	0,00	550,00	,00	550,00 D
95031714603902694	M.ª Conceição Rodrigues - Senhorio: André Lisa	180,00	,00	180,00 D	1 080,00	,00	1 080,00 D
95031714603902696	Arlinda Delgado - Senhorio: José J. Cabrita	240,00	,00	240,00 D	1 440,00	,00	1 440,00 D
95031714603902705	Dina Godinho - Senhorio: José R. Machadinho	,00	,00	0,00	975,00	,00	975,00 D
95031714603902709	M.ª Adelina Barros - Senhorio: Maximina Lopez	,00	,00	0,00	1 350,00	,00	1 350,00 D
95031714603902710	Virgínia Pereira - Senhorio: Filipe Gonçalves	,00	,00	0,00	1 375,00	,00	1 375,00 D
95031714603902711	Tudorita Tudor - Senhorio: Ideias Reversíveis, Lda.	,00	,00	0,00	1 075,00	,00	1 075,00 D
95031714603902713	Mónica Rodrigues - Senhorio: Graciano Farias	,00	,00	0,00	975,00	,00	975,00 D
95031714603902717	Natalia Skripachenko - Senhorio: José Jesus	135,09	,00	135,09 D	790,06	,00	790,06 D
95031714603902724	Carla Silva - Senhorio: Rómulo Figueiredo	325,00	,00	325,00 D	1 950,00	,00	1 950,00 D
95031714603902736	Emanuela Santos - Senhorio: Cristina & Filhos, Lda.	270,00	,00	270,00 D	1 620,00	,00	1 620,00 D
95031714603902737	Paula Lança - Senhorio: António Crisóstomo	210,00	,00	210,00 D	1 200,00	,00	1 200,00 D
95031714603902746	Rita Lima - Senhorio: António Jacinto	325,00	,00	325,00 D	1 950,00	,00	1 950,00 D
95031714603902750	Aline Nascimento - Senhorio: José Gonçalves	325,00	,00	325,00 D	1 950,00	,00	1 950,00 D
95031714603902752	Nuno Murcho - Senhorio: Marco Neto	,00	,00	0,00	550,00	,00	550,00 D
95031714603902753	Belitcy Colina - Senhorio: M.ª Dolores Aleixo	325,00	,00	325,00 D	1 950,00	,00	1 950,00 D
95031714603902758	Olíndina Barros - Senhorio: M.ª Augusta Heleno	240,00	,00	240,00 D	1 440,00	,00	1 440,00 D
95031714603902761	Ana S. Araújo - Senhorio: Ana T. Aires	300,00	,00	300,00 D	1 850,00	,00	1 850,00 D
95031714603902762	Joana Teodósio - Senhorio: M.ª Helena Gomes	275,00	,00	275,00 D	1 650,00	,00	1 650,00 D
95031714603902765	Sandra Duarte - Senhorio: Clementina Mascarenhas (Cab. casal her.)	275,00	,00	275,00 D	1 650,00	,00	1 650,00 D
95031714603902770	Maria de Fátima Oliveira - Senhorio: Mª Rosário Gil	325,00	,00	325,00 D	1 950,00	,00	1 950,00 D
95031714603902771	M.ª Helena Pombo - Senhorio: Henrique Silva	197,16	,00	197,16 D	1 157,40	,00	1 157,40 D
95031714603902772	Betsy Colina - Senhorio: M.ª Cecília Lopes	325,00	,00	325,00 D	1 850,00	,00	1 850,00 D
95031714603902773	Luciana Martins - Senhorio: Virgílio Custódio (Cab. casal her.)	275,00	,00	275,00 D	1 650,00	,00	1 650,00 D

Município de Albufeira

Ano: 2024

Mês de junho

Mês		Acumulado	
Conta	Designação	Mov. Débito	Mov. Crédito
Serviço: 0317 - Subsídio ao Arrendamento			
5031714603902774	Cleunice Torres - Senhorio: Joaquim Casimiro	275,00	,00
5031714603902775	Maryna Rudnik - Senhorio: Helena Arsénio	225,00	,00
5031714603902776	Edna Reis - Senhorio: Armando Silva	258,00	,00
5031714603902778	Elisabete Dias - Senhorio: Lúcio Lourenço	300,00	,00
5031714603902780	Jucélia Santos - Senhorio: M.ª Fátima Vargas	300,00	,00
5031714603902781	M.ª Isabel Lourenço - Senhorio: Carmina Silva	210,00	,00
5031714603902783	Adulai Seidi - Senhorio: Ricardino Rodrigues	240,00	,00
5031714603902784	Diana Foltea - Senhorio: Jorge Pinto	295,00	,00
5031714603902785	M.ª Leonilde Martins - Sennhorio: Micael Santos	228,66	,00
5031714603902788	Sandra Vicente - Senhorio: Fernanda Henriques	,00	,00
5031714603902789	Lídia Meira - Senhorio: Nelson Cândido	350,00	,00
5031714603902797	Roseli Silva - Senhorio: Helena Bejan	300,00	,00
5031714603902799	Ussai Candé - Senhorio: Francisco Cabrita	,00	,00
5031714603902800	Leopoldina Benjamim - Senhorio: Nuno Gonçalves	250,00	,00
5031714603902801	Pedro Bate - Senhorio: Manuel Gonçalves	,00	,00
5031714603902802	M.ª da Conceição Santos - Senhorio: Nelson Silva	,00	,00
5031714603902804	Vera Santos - Senhorio: Sérgio e Marta Maçarico	225,00	,00
5031714603902806	Josely Araújo - Senhorio: Paradise Whisper, Lda.	325,00	,00
5031714603902807	Francisco Conceição - Senhorio: M.ª Carmo Martins	120,00	,00
5031714603902808	Zélia Halinski - Senhorio: Kupervisão Artigos de Óptica, Lda.	,00	,00
5031714603902809	Juliete Correia - Senhorio: Mariana Fernandes (Cab. casal her.)	194,71	,00
5031714603902810	Ana Sofia Guerreiro - Senhorio: João Pinto/Ana Jorge	325,00	,00
5031714603902811	Brites Barrancos - Senhorio: Isabel Neves	300,00	,00
5031714603902812	Almerinda Claudino - Senhorio: Sandra Ferreira	325,00	,00
5031714603902813	Débora Pires - Senhorio: Desafiar o Destino, Lda.	325,00	,00
5031714603902814	Isabel Batista - Senhorio: David Brito	150,00	,00
5031714603902815	Cassia Marcelino - Senhorio: Tatiana Nestserava	300,00	,00
5031714603902816	Fernanda Rosalino - Senhorio: Rui Ribeiro	270,00	,00
5031714603902817	Mariama Candé - Senhorio: Fernando Barreto	288,00	,00
5031714603902818	M.ª Carmelinda José - Senorio: Luísa Maurício	186,00	,00
5031714603902819	Cláudio Leite - Senhorio: José Cabrita	,00	,00
5031714603902820	Fernando Pereira - Senhorio: Lina Pinho	325,00	,00

Município de Albufeira

Ano: 2024

Mês de junho

		Mês		Acumulado	
Conta	Designação	Mov. Débito	Mov. Crédito	Saldo	Saldo
Serviço: 0317 - Subsídio ao Arrendamento					
95031714603902822	Adeovaldo Nascimento - Senhorio: Justiniano Trindade	252,00	,00	252,00 D	,00
95031714603902823	Sandra Vicente - Senhorio: Carlos Henriques	225,00	,00	225,00 D	,00
95031714603902824	Filomena Neves - Senhorio: José Santos	325,00	,00	325,00 D	,00
95031714603902825	Mihail Paraschiv - Senhorio: José Cunha	237,41	,00	237,41 D	,00
95031739	Custos Indiretos a Funções	201,11	,00	201,11 D	,00
Totals :		20 760,77	0,00	20 760,77 D	0,00
Serviço: 0323 - CI-AMAL - Comunidade Intermunicipal do Algarve					
950323	CI-AMAL - Comunidade Intermunicipal do Algarve	11 066,19	,00	11 066,19 D	,00
9503231	Custos Diretos	10 959,00	,00	10 959,00 D	,00
95032314	Outros Custos Diretos	10 959,00	,00	10 959,00 D	,00
9503231460131	Associações de Municípios	10 959,00	,00	10 959,00 D	,00
95032329	Custos Indiretos a Bens e Serviços	,00	,00	0,00	,00
95032339	Custos Indiretos a Funções	107,19	,00	107,19 D	,00
Totals :		11 066,19	0,00	11 066,19 D	0,00
Serviço: 0325 - Agrupamento de Escolas Albufeira					
950325	Agrupamento de Escolas Albufeira	9 315,24	,00	9 315,24 D	,00
9503251	Custos Diretos	9 225,00	,00	9 225,00 D	,00
95032514	Outros Custos Diretos	9 225,00	,00	9 225,00 D	,00
9503251460111	Agrupamentos de Escolas - Transferências diversas	,00	,00	0,00	,00
95032514601611	Instituições sem fins lucrativos	9 225,00	,00	9 225,00 D	,00
95032539	Custos Indiretos a Funções	90,24	,00	90,24 D	,00
Totals :		9 315,24	0,00	9 315,24 D	0,00
Serviço: 0326 - Agrupamento de Escolas Albufeira Poente					
950326	Agrupamento de Escolas Albufeira Poente	5 710,32	,00	5 710,32 D	,00
9503261	Custos Diretos	5 655,00	,00	5 655,00 D	,00
95032614	Outros Custos Diretos	5 655,00	,00	5 655,00 D	,00
9503261460111	Agrupamentos de Escolas - Transferências diversas	,00	,00	0,00	,00
95032614601611	Instituições sem fins lucrativos	5 655,00	,00	5 655,00 D	,00
95032639	Custos Indiretos a Funções	55,32	,00	55,32 D	,00
Totals :		5 710,32	0,00	5 710,32 D	0,00

Município de Albufeira

Ano: 2024

Mês de junho

Conta		Designação		Mês		Acumulado	
				Mov. Débito	Mov. Crédito	Saldo	Saldo
Serviço: 0327 - Agrupamento de Escolas de Ferreiras							
950327	Agrupamento de Escolas de Ferreiras						
9503271	Custos Diretos						
95032714	Outros Custos Diretos						
9503271460111	Agrupamentos de Escolas - Transferências diversas						
95032714601611	Instituições sem fins lucrativos						
95032739	Custos Indiretos a Funções						
				32 539,77	,00	32 539,77 D	147 612,67 D
				32 224,56	,00	32 224,56 D	146 874,72 D
				32 224,56	,00	32 224,56 D	146 874,72 D
				17 794,56	,00	17 794,56 D	74 724,72 D
				14 430,00	,00	14 430,00 D	72 150,00 D
				315,21	,00	315,21 D	737,95 D
			Totais :	32 539,77	0,00	32 539,77 D	147 612,67 D
Serviço: 0330 - Cemitério Velho de Albufeira							
950330	Cemitério Velho de Albufeira						
9503301	Custos Diretos						
95033011	Materiais						
95033011612991	Outros						
95033014	Outros Custos Diretos						
9503301462412	Eletricidade - Edifícios Municipais						
9503301462623	Internet						
95033014626302	Seguros - Multirisco						
95033014CUST.AMORT	Custos de Amortizações Mensais						
95033039	Custos Indiretos a Funções						
				163,15	,00	163,15 D	771,22 D
			Totais :	163,15	0,00	163,15 D	771,22 D
Serviço: 0331 - Cemitério Novo de Albufeira							
950331	Cemitério Novo de Albufeira						
9503311	Custos Diretos						
95033111	Materiais						
9503311161293	Artigos de Higiene e Limpeza						
95033111612991	Outros						
95033114	Outros Custos Diretos						
95033114623909	Outros fornecimentos - Geral						
9503311462412	Eletricidade - Edifícios Municipais						
9503311462621	Comunicações Fixas						
9503311462623	Internet						
95033114626302	Seguros - Multirisco						
95033114CUST.AMORT	Custos de Amortizações Mensais						
				6 981,33	,00	6 981,33 D	33 674,76 D
				6 913,70	,00	6 913,70 D	33 544,09 D
				1 018,63	,00	1 018,63 D	3 848,63 D
				384,55	,00	384,55 D	1 562,36 D
				634,08	,00	634,08 D	2 286,27 D
				5 895,07	,00	5 895,07 D	29 695,46 D
				1 260,39	,00	1 260,39 D	2 010,39 D
				243,79	,00	243,79 D	1 035,81 D
				7,86	,00	7,86 D	13,78 D
				,00	,00	0,00	2,40 D
				,00	,00	0,00	335,45 D
				4 383,03	,00	4 383,03 D	26 297,63 D

Município de Albufeira

Ano: 2024

Mês de junho

Mês de junho		Mês			Acumulado		
Conta	Designação	Mov. Débito	Mov. Crédito	Saldo	Mov. Débito	Mov. Crédito	Saldo

Serviço: 0331 - Cemitério Novo de Albufeira

95033139	Custos Indiretos a Funções	67,63	,00	67,63 D	130,67	,00	130,67 D
Totals :		6 981,33	0,00	6 981,33 D	33 674,76	0,00	33 674,76 D

Serviço: 0333 - Mercados quinzenais

950333	Mercados quinzenais	182,24	,00	182,24 D	6 114,11	1 918,80	4 195,31 D
9503331	Custos Diretos	180,47	,00	180,47 D	6 101,50	1 918,80	4 182,70 D
95033311	Materiais	,00	,00	0,00	154,32	,00	154,32 D
9503331161293	Artigos de Higiene e Limpeza	,00	,00	0,00	105,04	,00	105,04 D
95033311612991	Outros	,00	,00	0,00	49,28	,00	49,28 D
95033314	Outros Custos Diretos	180,47	,00	180,47 D	5 947,18	1 918,80	4 028,38 D
950333146223	Vigilância e segurança	,00	,00	0,00	1 105,48	,00	1 105,48 D
950333146261901	Aluguer de módulos sanitários	,00	,00	0,00	3 758,88	1 918,80	1 840,08 D
95033314CUST.AMORT	Custos de Amortizações Mensais	180,47	,00	180,47 D	1 082,82	,00	1 082,82 D
95033339	Custos Indiretos a Funções	1,77	,00	1,77 D	12,61	,00	12,61 D
Totals :		182,24	0,00	182,24 D	6 114,11	1 918,80	4 195,31 D

Serviço: 0334 - Mercado Municipal dos Calções

950334	Mercado Municipal dos Calções	5 637,98	,00	5 637,98 D	26 108,43	,00	26 108,43 D
9503341	Custos Diretos	5 583,37	,00	5 583,37 D	25 984,55	,00	25 984,55 D
95033411	Materiais	678,49	,00	678,49 D	3 570,87	,00	3 570,87 D
9503341161293	Artigos de Higiene e Limpeza	440,14	,00	440,14 D	2 970,25	,00	2 970,25 D
95033411612991	Outros	238,35	,00	238,35 D	600,62	,00	600,62 D
95033414	Outros Custos Diretos	4 904,88	,00	4 904,88 D	22 413,68	,00	22 413,68 D
95033414622199004	Outros Trab. Especializ. - Responsabilidade Técnica	184,50	,00	184,50 D	461,25	,00	461,25 D
95033414622199009	Outros Trab. Especializ. - Monitor. Imprensa, RTV e Internet	,00	,00	0,00	92,25	,00	92,25 D
95033414623909	Outros fornecimentos - Geral	,00	,00	0,00	48,69	,00	48,69 D
9503341462412	Eletricidade - Edifícios Municipais	3 763,67	,00	3 763,67 D	5 483,03	,00	5 483,03 D
950334146261501	Aluguer de máquinas operacionais	,00	,00	0,00	590,40	,00	590,40 D
9503341462622	Comunicações Móveis	,00	,00	0,00	29,52	,00	29,52 D
9503341462623	Internet	14,76	,00	14,76 D	44,28	,00	44,28 D
95033414626302	Seguros - Multirisco	,00	,00	0,00	339,43	,00	339,43 D
950334146267	Limpeza, higiene e conforto	,00	,00	0,00	9 673,13	,00	9 673,13 D
95033414CUST.AMORT	Custos de Amortizações Mensais	941,95	,00	941,95 D	5 651,70	,00	5 651,70 D

Município de Albufeira

Ano: 2024

Mês de junho		Mês		Acumulado	
Conta	Designação	Mov. Débito	Mov. Crédito	Saldo	Saldo
Serviço: 0334 - Mercado Municipal dos Caligos					
95033439	Custos Indiretos a Funções	54,61	,00	54,61 D	123,88 D
Totals :		5 637,98	0,00	5 637,98 D	26 108,43 D
Serviço: 0335 - Mercado Municipal das Areias de S. João					
950335	Mercado Municipal das Areias de S. João	4 043,23	,00	4 043,23 D	27 661,90 D
9503351	Custos Diretos	4 004,06	,00	4 004,06 D	27 549,34 D
95033511	Materiais	,00	,00	0,00	416,12 D
9503351161293	Artigos de Higiene e Limpeza	,00	,00	0,00	281,00 D
95033511612991	Outros	,00	,00	0,00	135,12 D
95033514	Outros Custos Diretos	4 004,06	,00	4 004,06 D	27 133,22 D
95033514622199004	Outros Trab. Especializ. - Responsabilidade Técnica	184,50	,00	184,50 D	461,25 D
95033514622199009	Outros Trab. Especializ. - Monitor. Imprensa, RTV e Internet	,00	,00	0,00	92,25 D
950335146226120101	Conservação e repar. Equipamentos - Equipamento Básico - Geral	110,70	,00	110,70 D	110,70 D
95033514623909	Outros fornecimentos - Geral	147,80	,00	147,80 D	147,80 D
9503351462412	Eleticidade - Edifícios Municipais	1 334,79	,00	1 334,79 D	5 174,12 D
95033514626302	Seguros - Multirisco	,00	,00	0,00	193,36 D
950335146267	Limpeza, higiene e conforto	,00	,00	0,00	7 596,12 D
95033514CUST.AMORT	Custos de Amortizações Mensais	2 226,27	,00	2 226,27 D	13 357,62 D
95033539	Custos Indiretos a Funções	39,17	,00	39,17 D	112,56 D
Totals :		4 043,23	0,00	4 043,23 D	27 661,90 D
Serviço: 0336 - Mercado Municipal da Guia					
950336	Mercado Municipal da Guia	1 521,67	,00	1 521,67 D	8 487,33 D
9503361	Custos Diretos	1 506,93	,00	1 506,93 D	8 451,92 D
95033614	Outros Custos Diretos	1 506,93	,00	1 506,93 D	8 451,92 D
9503361462412	Eleticidade - Edifícios Municipais	492,63	,00	492,63 D	2 306,64 D
95033614626302	Seguros - Multirisco	,00	,00	0,00	59,48 D
95033614CUST.AMORT	Custos de Amortizações Mensais	1 014,30	,00	1 014,30 D	6 085,80 D
95033639	Custos Indiretos a Funções	14,74	,00	14,74 D	35,41 D
Totals :		1 521,67	0,00	1 521,67 D	8 487,33 D
Serviço: 0337 - Mercado Municipal de Ferreiras					
950337	Mercado Municipal de Ferreiras	348,02	,00	348,02 D	2 055,48 D

Município de Albufeira

Ano: 2024

Mês de junho

		Mês		Acumulado	
Conta	Designação	Mov. Débito	Mov. Crédito	Saldo	Saldo
Serviço: 0337 - Mercado Municipal de Ferreiras					
9503371	Custos Diretos	344,65	,00	344,65 D	2 047,78 D
95033714	Outros Custos Diretos	344,65	,00	344,65 D	2 047,78 D
9503371462412	Eleticidade - Edifícios Municipais	46,70	,00	46,70 D	200,23 D
95033714626302	Seguros - Multirisco	,00	,00	0,00	59,85 D
95033714CUST.AMORT	Custos de Amortizações Mensais	297,95	,00	297,95 D	1 787,70 D
95033739	Custos Indiretos a Funções	3,37	,00	3,37 D	7,70 D
Totais :		348,02	0,00	348,02 D	2 055,48 D
Serviço: 0338 - Mercado Municipal dos Olhos de Água					
950338	Mercado Municipal dos Olhos de Água	1 004,63	,00	1 004,63 D	3 686,78 D
9503381	Custos Diretos	994,90	,00	994,90 D	3 663,45 D
95033814	Outros Custos Diretos	994,90	,00	994,90 D	3 663,45 D
9503381462412	Eleticidade - Edifícios Municipais	990,30	,00	990,30 D	3 635,85 D
95033814CUST.AMORT	Custos de Amortizações Mensais	4,60	,00	4,60 D	27,60 D
95033839	Custos Indiretos a Funções	9,73	,00	9,73 D	23,33 D
Totais :		1 004,63	0,00	1 004,63 D	3 686,78 D
Serviço: 0339 - WC's Públicos					
950339	WC's Públicos	8 371,25	,00	8 371,25 D	40 309,18 D
9503391	Custos Diretos	8 290,16	,00	8 290,16 D	40 101,64 D
95033911	Materiais	1 151,78	,00	1 151,78 D	4 970,44 D
9503391161293	Artigos de Higiene e Limpeza	963,75	,00	963,75 D	4 574,23 D
95033911612991	Outros	188,03	,00	188,03 D	396,21 D
95033914	Outros Custos Diretos	7 138,38	,00	7 138,38 D	35 131,20 D
95033914622199099	Outros Trab. Especializ. - Outros	4 981,55	,00	4 981,55 D	4 981,55 D
95033914623905	Matérias diversas (conservações e outras)	,00	,00	0,00	22,00 D
95033914623909	Outros fornecimentos - Geral	15,40	,00	15,40 D	15,40 D
9503391462412	Eleticidade - Edifícios Municipais	231,25	,00	231,25 D	1 364,04 D
950339146267	Limpeza, higiene e conforto	,00	,00	0,00	17 282,64 D
95033914CUST.AMORT	Custos de Amortizações Mensais	1 910,18	,00	1 910,18 D	11 465,57 D
95033939	Custos Indiretos a Funções	81,09	,00	81,09 D	207,54 D
Totais :		8 371,25	0,00	8 371,25 D	40 309,18 D

Município de Albufeira

Ano: 2024

Mês de junho

		Mês			Acumulado		
Conta	Designação	Mov. Débito	Mov. Crédito	Saldo	Mov. Débito	Mov. Crédito	Saldo
Serviço: 0340 - Módulos para apoio à pesca - Olhos de Água							
950340	Módulos para apoio à pesca - Olhos de Água	,00	,00	0,00	64,36	,00	64,36 D
9503401	Custos Diretos	,00	,00	0,00	64,06	,00	64,06 D
95034014	Outros Custos Diretos	,00	,00	0,00	64,06	,00	64,06 D
95034014626302	Seguros - Multirisco	,00	,00	0,00	64,06	,00	64,06 D
95034039	Custos Indiretos a Funções	,00	,00	0,00	,30	,00	0,30 D
Totals :		0,00	0,00	0,00	64,36	0,00	64,36 D
Serviço: 0341 - Módulos para apoio à pesca - Marina de Albufeira							
950341	Módulos para apoio à pesca - Marina de Albufeira	946,35	,00	946,35 D	5 264,46	,00	5 264,46 D
9503411	Custos Diretos	937,18	,00	937,18 D	5 245,52	,00	5 245,52 D
95034114	Outros Custos Diretos	937,18	,00	937,18 D	5 245,52	,00	5 245,52 D
9503411462412	Eletricidade - Edifícios Municipais	99,72	,00	99,72 D	196,97	,00	196,97 D
95034114626302	Seguros - Multirisco	,00	,00	0,00	23,79	,00	23,79 D
95034114CUST.AMORT	Custos de Amortizações Mensais	837,46	,00	837,46 D	5 024,76	,00	5 024,76 D
95034139	Custos Indiretos a Funções	9,17	,00	9,17 D	18,94	,00	18,94 D
Totals :		946,35	0,00	946,35 D	5 264,46	0,00	5 264,46 D
Serviço: 0342 - Fr A, Fr B, Fr C e Fr D, 1.º Piso em Tomilhal							
950342	Fr A, Fr B, Fr C e Fr D, 1.º Piso em Tomilhal	349,85	,00	349,85 D	2 180,55	,00	2 180,55 D
9503421	Custos Diretos	346,46	,00	346,46 D	2 172,92	,00	2 172,92 D
95034214	Outros Custos Diretos	346,46	,00	346,46 D	2 172,92	,00	2 172,92 D
95034214626302	Seguros - Multirisco	,00	,00	0,00	94,16	,00	94,16 D
95034214CUST.AMORT	Custos de Amortizações Mensais	346,46	,00	346,46 D	2 078,76	,00	2 078,76 D
95034239	Custos Indiretos a Funções	3,39	,00	3,39 D	7,63	,00	7,63 D
Totals :		349,85	0,00	349,85 D	2 180,55	0,00	2 180,55 D
Serviço: 0343 - Loja no P5 (utilizada pela Divisão de Turismo)							
950343	Loja no P5 (utilizada pela Divisão de Turismo)	65,32	,00	65,32 D	369,03	,00	369,03 D
9503431	Custos Diretos	64,69	,00	64,69 D	367,16	,00	367,16 D
95034311	Materiais	,00	,00	0,00	75,64	,00	75,64 D
9503431161293	Artigos de Higiene e Limpeza	,00	,00	0,00	3,11	,00	3,11 D
95034311612991	Outros	,00	,00	0,00	72,53	,00	72,53 D
95034314	Outros Custos Diretos	64,69	,00	64,69 D	291,52	,00	291,52 D
9503431462412	Eletricidade - Edifícios Municipais	64,69	,00	64,69 D	291,52	,00	291,52 D

Município de Albufeira

Ano: 2024

Mês de junho

Conta		Designação		Mês		Acumulado	
				Mov. Débito	Mov. Crédito	Saldo	Saldo
Serviço: 0343 - Loja no P5 (utilizada pela Divisão de Turismo)							
95034339		Custos Indiretos a Funções		63		0,63 D	1,87 D
		Totais :		65,32	0,00	65,32 D	369,03 D
Serviço: 0344 - Armazéns em Ferreira							
950344		Armazéns em Ferreira		893,14		893,14 D	3 661,42 D
9503441		Custos Diretos		884,49		884,49 D	3 643,71 D
95034414		Outros Custos Diretos		884,49		884,49 D	3 643,71 D
95034414CUST.AMORT		Custos de Amortizações Mensais		884,49		884,49 D	3 643,71 D
95034439		Custos Indiretos a Funções		8,65		8,65 D	17,71 D
		Totais :		893,14	0,00	893,14 D	3 661,42 D
Serviço: 0345 - Iluminação Pública							
950345		Iluminação Pública		40 819,04		40 819,04 D	544 631,43 D
9503451		Custos Diretos		40 423,62		40 423,62 D	542 276,48 D
95034514		Outros Custos Diretos		40 423,62		40 423,62 D	542 276,48 D
95034514622199099		Outros Trab. Especializ. - Outros		123,62		123,62 D	13 572,99 D
9503451462411		Eletricidade - Iluminação Pública		,00		0,00	286 863,05 D
95034514CUST.AMORT		Custos de Amortizações Mensais		40 300,00		40 300,00 D	241 840,44 D
95034539		Custos Indiretos a Funções		395,42		395,42 D	2 354,95 D
		Totais :		40 819,04	0,00	40 819,04 D	544 631,43 D
Serviço: 0346 - Telecomunicações - Equipamentos e materiais							
950346		Telecomunicações - Equipamentos e materiais		10,43		10,43 D	62,19 D
9503461		Custos Diretos		10,33		10,33 D	61,98 D
95034614		Outros Custos Diretos		10,33		10,33 D	61,98 D
95034614CUST.AMORT		Custos de Amortizações Mensais		10,33		10,33 D	61,98 D
95034639		Custos Indiretos a Funções		,10		0,10 D	0,21 D
		Totais :		10,43	0,00	10,43 D	62,19 D
Serviço: 0347 - Rede de Baixa Tensão de Distribuição de Energia							
950347		Rede de Baixa Tensão de Distribuição de Energia		1 786,78		1 786,78 D	4 233,97 D
9503471		Custos Diretos		1 769,47		1 769,47 D	4 211,32 D
95034714		Outros Custos Diretos		1 769,47		1 769,47 D	4 211,32 D
95034714622199099		Outros Trab. Especializ. - Outros		1 262,90		1 262,90 D	1 262,90 D
95034714623905		Matérias diversas (conservações e outras)		,00		0,00	0,00

Município de Albufeira

Ano: 2024

Mês de junho

Mês		Acumulado	
Conta	Designação	Mov. Débito	Mov. Crédito
Mês		Saldo	Saldo
Serviço: 0347 - Rede de Baixa Tensão de Distribuição de Energia			
9503471462412	Eletricidade - Edifícios Municipais	18,20	,00
95034714CUST.AMORT	Custos de Amortizações Mensais	488,37	,00
95034739	Custos Indiretos a Funções	17,31	,00
Totais :		1 786,78	0,00
Serviço: 0348 - Parque de Estacionamento P1			
950348	Parque de Estacionamento P1	810,87	,00
9503481	Custos Diretos	803,02	,00
95034814	Outros Custos Diretos	803,02	,00
95034814626302	Seguros - Multirisco	701,94	,00
95034814CUST.AMORT	Custos de Amortizações Mensais	101,08	,00
95034839	Custos Indiretos a Funções	7,85	,00
Totais :		810,87	0,00
Serviço: 0349 - Parque de Estacionamento P5			
950349	Parque de Estacionamento P5	10 343,36	,00
9503491	Custos Diretos	10 243,16	,00
95034914	Outros Custos Diretos	10 243,16	,00
9503491462621	Comunicações Fixas	7,86	,00
9503491462623	Internet	,00	,00
95034914626302	Seguros - Multirisco	296,56	,00
95034914CUST.AMORT	Custos de Amortizações Mensais	9 938,74	,00
95034939	Custos Indiretos a Funções	100,20	,00
Totais :		10 343,36	0,00
Serviço: 0350 - Parque de Estacionamento P6			
950350	Parque de Estacionamento P6	15 334,97	,00
9503501	Custos Diretos	15 186,42	,00
95035014	Outros Custos Diretos	15 186,42	,00
95035014CUST.AMORT	Custos de Amortizações Mensais	15 186,42	,00
95035039	Custos Indiretos a Funções	148,55	,00
Totais :		15 334,97	0,00
Serviço: 0351 - Conserv. e manut. de vias, arruamentos e caminhos			
950351	Conserv. e manut. de vias, arruamentos e caminhos	278 759,76	,00
Totais :		278 759,76	0,00

Município de Albufeira

Ano: 2024

Mês de junho

		Mês		Acumulado	
Conta	Designação	Mov. Débito	Mov. Crédito	Saldo	Saldo
Serviço: 0351 - Conserv. e manut. de vias, arruamentos e caminhos					
9503511	Custos Diretos	276 059,40	,00	276 059,40 D	1 659 464,72 D
95035111	Materiais	857,34	,00	857,34 D	10 503,42 D
9503511161293	Artigos de Higiene e Limpeza	,00	,00	0,00	9,98 D
95035111612991	Outros	857,34	,00	857,34 D	10 493,44 D
95035114	Outros Custos Diretos	275 202,06	,00	275 202,06 D	1 648 961,30 D
95035114622199099	Outros Trab. Especializ. - Outros	3 850,48	,00	3 850,48 D	7 355,98 D
95035114623905	Matérias diversas (conservações e outras)	1 002,87	,00	1 002,87 D	5 278,74 D
95035114623909	Outros fornecimentos - Geral	1 291,88	,00	1 291,88 D	9 980,83 D
950351146261501	Aluguer de máquinas operacionais	,00	,00	0,00	10 245,90 D
95035114CUST.AMORT	Custos de Amortizações Mensais	269 056,83	,00	269 056,83 D	1 616 099,85 D
95035139	Custos Indiretos a Funções	2 700,36	,00	2 700,36 D	5 748,78 D
Totais :		278 759,76	0,00	278 759,76 D	1 665 213,50 D
Serviço: 0352 - Terminal Rodoviário					
950352	Terminal Rodoviário	14 483,14	,00	14 483,14 D	84 592,12 D
9503521	Custos Diretos	14 342,84	,00	14 342,84 D	84 288,56 D
95035214	Outros Custos Diretos	14 342,84	,00	14 342,84 D	84 288,56 D
9503521462412	Eleticidade - Edifícios Municipais	1 053,22	,00	1 053,22 D	4 550,84 D
95035214CUST.AMORT	Custos de Amortizações Mensais	13 289,62	,00	13 289,62 D	79 737,72 D
95035239	Custos Indiretos a Funções	140,30	,00	140,30 D	303,56 D
Totais :		14 483,14	0,00	14 483,14 D	84 592,12 D
Serviço: 0353 - Rotundas					
950353	Rotundas	1 836,16	,00	1 836,16 D	21 896,37 D
9503531	Custos Diretos	1 818,37	,00	1 818,37 D	21 802,82 D
95035311	Materiais	4,86	,00	4,86 D	15 094,76 D
9503531161293	Artigos de Higiene e Limpeza	,00	,00	0,00	2,48 D
95035311612991	Outros	4,86	,00	4,86 D	15 092,28 D
95035314	Outros Custos Diretos	1 813,51	,00	1 813,51 D	6 708,06 D
950353146222	Publicidade, comunicação e imagem	,00	,00	0,00	941,36 D
9503531462412	Eleticidade - Edifícios Municipais	1 599,29	,00	1 599,29 D	4 431,45 D
95035314CUST.AMORT	Custos de Amortizações Mensais	214,22	,00	214,22 D	1 335,25 D
95035339	Custos Indiretos a Funções	17,79	,00	17,79 D	93,55 D
Totais :		1 836,16	0,00	1 836,16 D	21 896,37 D

Município de Albufeira

Ano: 2024

Mês de junho

Mês de junho			Mês		Acumulado		
Conta	Designação	Mov. Débito	Mov. Crédito	Saldo	Mov. Débito	Mov. Crédito	Saldo
Serviço: 0354 - Sinalização Vertical							
950354	Sinalização Vertical	6 138,43	,00	6 138,43 D	36 524,55	,00	36 524,55 D
9503541	Custos Diretos	6 078,97	,00	6 078,97 D	36 398,77	,00	36 398,77 D
95035414	Outros Custos Diretos	6 078,97	,00	6 078,97 D	36 398,77	,00	36 398,77 D
95035414623909	Outros fornecimentos - Geral	15,01	,00	15,01 D	15,01	,00	15,01 D
95035414CUST.AMORT	Custos de Amortizações Mensais	6 063,96	,00	6 063,96 D	36 383,76	,00	36 383,76 D
95035439	Custos Indiretos a Funções	59,46	,00	59,46 D	125,78	,00	125,78 D
Totais :		6 138,43	0,00	6 138,43 D	36 524,55	0,00	36 524,55 D
Serviço: 0355 - Sinalização Horizontal							
950355	Sinalização Horizontal	3 273,03	,00	3 273,03 D	19 515,08	,00	19 515,08 D
9503551	Custos Diretos	3 241,32	,00	3 241,32 D	19 447,92	,00	19 447,92 D
95035514	Outros Custos Diretos	3 241,32	,00	3 241,32 D	19 447,92	,00	19 447,92 D
95035514CUST.AMORT	Custos de Amortizações Mensais	3 241,32	,00	3 241,32 D	19 447,92	,00	19 447,92 D
95035539	Custos Indiretos a Funções	31,71	,00	31,71 D	67,16	,00	67,16 D
Totais :		3 273,03	0,00	3 273,03 D	19 515,08	0,00	19 515,08 D
Serviço: 0356 - Sinalização Semafórica							
950356	Sinalização Semafórica	5 245,19	,00	5 245,19 D	28 454,53	,00	28 454,53 D
9503561	Custos Diretos	5 194,38	,00	5 194,38 D	28 350,51	,00	28 350,51 D
95035614	Outros Custos Diretos	5 194,38	,00	5 194,38 D	28 350,51	,00	28 350,51 D
9503561462412	Eleticidade - Edifícios Municipais	809,49	,00	809,49 D	1 770,86	,00	1 770,86 D
95035614CUST.AMORT	Custos de Amortizações Mensais	4 384,89	,00	4 384,89 D	26 579,65	,00	26 579,65 D
95035639	Custos Indiretos a Funções	50,81	,00	50,81 D	104,02	,00	104,02 D
Totais :		5 245,19	0,00	5 245,19 D	28 454,53	0,00	28 454,53 D
Serviço: 0357 - Escadas rolantes da Praça dos Pescadores							
950357	Escadas rolantes da Praça dos Pescadores	5 229,85	,00	5 229,85 D	32 591,84	,00	32 591,84 D
9503571	Custos Diretos	5 179,19	,00	5 179,19 D	32 450,87	,00	32 450,87 D
95035714	Outros Custos Diretos	5 179,19	,00	5 179,19 D	32 450,87	,00	32 450,87 D
95035714622199031	Outros Trab. Especializ. - Manutenção das Escadas Rolantes	3 844,54	,00	3 844,54 D	19 222,70	,00	19 222,70 D
950357146223	Vigilância e segurança	,00	,00	0,00	10 689,19	,00	10 689,19 D
95035714623909	Outros fornecimentos - Geral	,00	,00	0,00	1,80	,00	1,80 D
9503571462412	Eleticidade - Edifícios Municipais	1 334,65	,00	1 334,65 D	2 537,18	,00	2 537,18 D

Município de Albufeira

Ano: 2024

Mês de junho

Mês de junho			Mês			Acumulado		
Conta	Designação	Mov. Débito	Mov. Crédito	Saldo	Mov. Débito	Mov. Crédito	Saldo	
Serviço: 0357 - Escadas rolantes da Praça dos Pescadores								
Custos Indiretos a Funções								
5035739		50,66	,00	50,66 D	140,97	,00	140,97 D	
Totais :		5 229,85	0,00	5 229,85 D	32 591,84	0,00	32 591,84 D	
Serviço: 0358 - Elevador do Peneco								
Elevador do Peneco								
50358		1 441,67	,00	1 441,67 D	58 485,22	25 926,47	32 558,75 D	
503581	Custos Diretos	1 427,70	,00	1 427,70 D	58 331,93	25 926,47	32 405,46 D	
5035811	Materiais	,00	,00	0,00	9,52	,00	9,52 D	
5035811612991	Outros	,00	,00	0,00	9,52	,00	9,52 D	
5035814	Outros Custos Diretos	1 427,70	,00	1 427,70 D	58 322,41	25 926,47	32 395,94 D	
5035814622199030	Outros Trab. Especializ. - Manutenção do Elevador do Peneco	,00	,00	0,00	2 432,19	,00	2 432,19 D	
5035814622199099	Outros Trab. Especializ. - Outros	1 189,19	,00	1 189,19 D	1 189,19	,00	1 189,19 D	
50358146223	Vigilância e segurança	,00	,00	0,00	1 833,19	,00	1 833,19 D	
503581462269901	Outros gastos de conservação e reparação	,00	,00	0,00	51 852,93	25 926,47	25 926,46 D	
503581462361	Artigos de Higiene e Limpeza	,00	,00	0,00	639,18	,00	639,18 D	
5035814623905	Matérias diversas (conservações e outras)	14,89	,00	14,89 D	14,89	,00	14,89 D	
503581462412	Eleticidade - Edifícios Municipais	223,62	,00	223,62 D	358,00	,00	358,00 D	
503581462621	Comunicações Fixas	,00	,00	0,00	2,20	,00	2,20 D	
503581462623	Internet	,00	,00	0,00	,64	,00	0,64 D	
5035839	Custos Indiretos a Funções	13,97	,00	13,97 D	153,29	,00	153,29 D	
Totais :		1 441,67	0,00	1 441,67 D	58 485,22	25 926,47	32 558,75 D	
Serviço: 0359 - Mobiliário urbano								
Mobiliário urbano								
50359		7 984,90	,00	7 984,90 D	47 792,35	,00	47 792,35 D	
503591	Custos Diretos	7 907,55	,00	7 907,55 D	47 628,00	,00	47 628,00 D	
5035914	Outros Custos Diretos	7 907,55	,00	7 907,55 D	47 628,00	,00	47 628,00 D	
50359146226120101	Conservação e repar. Equipamentos - Equipamento Básico - Geral	,00	,00	0,00	88,99	,00	88,99 D	
5035914CUST.AMORT	Custos de Amortizações Mensais	7 907,55	,00	7 907,55 D	47 539,01	,00	47 539,01 D	
5035939	Custos Indiretos a Funções	77,35	,00	77,35 D	164,35	,00	164,35 D	
Totais :		7 984,90	0,00	7 984,90 D	47 792,35	0,00	47 792,35 D	
Serviço: 0360 - Equipamentos e Materiais de apoio à Venda Ambulant								
Equipamentos e Materiais de apoio à Venda Ambulant								
50360		567,62	,00	567,62 D	2 718,57	,00	2 718,57 D	
503601	Custos Diretos	562,12	,00	562,12 D	2 707,07	,00	2 707,07 D	

Município de Albufeira

Ano: 2024

Mês de junho

Mês de junho			Mês		Acumulado		
Conta	Designação	Mov. Débito	Mov. Crédito	Saldo	Mov. Débito	Mov. Crédito	Saldo
Serviço: 0360 - Equipamentos e Materiais de apoio à Venda Ambulante							
5036014	Outros Custos Diretos	562,12	,00	562,12 D	2 707,07	,00	2 707,07 D
503601462412	Eleticidade - Edifícios Municipais	222,59	,00	222,59 D	669,89	,00	669,89 D
5036014CUST.AMORT	Custos de Amortizações Mensais	339,53	,00	339,53 D	2 037,18	,00	2 037,18 D
5036039	Custos Indiretos a Funções	5,50	,00	5,50 D	11,50	,00	11,50 D
Totais :		567,62	0,00	567,62 D	2 718,57	0,00	2 718,57 D
Serviço: 0361 - Lagos e fontes							
50361	Lagos e fontes	407,22	,00	407,22 D	1 440,12	,00	1 440,12 D
503611	Custos Diretos	403,28	,00	403,28 D	1 431,27	,00	1 431,27 D
5036111	Materiais	,00	,00	0,00	17,81	,00	17,81 D
503611161293	Artigos de Higiene e Limpeza	,00	,00	0,00	17,14	,00	17,14 D
5036111612991	Outros	,00	,00	0,00	,67	,00	0,67 D
5036114	Outros Custos Diretos	403,28	,00	403,28 D	1 413,46	,00	1 413,46 D
503611462412	Eleticidade - Edifícios Municipais	386,67	,00	386,67 D	1 313,80	,00	1 313,80 D
5036114CUST.AMORT	Custos de Amortizações Mensais	16,61	,00	16,61 D	99,66	,00	99,66 D
5036139	Custos Indiretos a Funções	3,94	,00	3,94 D	8,85	,00	8,85 D
Totais :		407,22	0,00	407,22 D	1 440,12	0,00	1 440,12 D
Serviço: 0362 - Jardim de Infância da Correieira							
50362	Jardim de Infância da Correieira	2 337,19	,21	2 336,98 D	18 460,72	,97	18 459,75 D
503621	Custos Diretos	2 314,55	,21	2 314,34 D	18 395,92	,97	18 394,95 D
5036211	Materiais	,00	,00	0,00	109,18	,00	109,18 D
5036211612991	Outros	,00	,00	0,00	109,18	,00	109,18 D
5036214	Outros Custos Diretos	2 314,55	,21	2 314,34 D	18 286,74	,97	18 285,77 D
5036214612991	Outros	,00	,00	0,00	5,85	,00	5,85 D
5036214622199022	Outros Trab. Especializ. - Serviços de Desinfestação	,00	,00	0,00	12,26	,00	12,26 D
50362146231299	Materiais/Peças- Outros	,00	,00	0,00	1 163,58	,00	1 163,58 D
503621462361	Artigos de Higiene e Limpeza	,00	,00	0,00	29,13	,00	29,13 D
5036214623903	Cantinas Escolares - Refeições para Confeccionar	,00	,00	0,00	35,46	,00	35,46 D
503621462412	Eleticidade - Edifícios Municipais	905,19	,00	905,19 D	2 244,51	,00	2 244,51 D
503621462621	Comunicações Fixas	5,66	,21	5,45 D	8,10	,63	7,47 D
503621462623	Internet	,00	,00	0,00	1,74	,34	1,40 D
5036214626302	Seguros - Multirisco	,00	,00	0,00	423,72	,00	423,72 D
50362146269998	Outros serviços - Geral	,00	,00	0,00	6 242,25	,00	6 242,25 D

Município de Albufeira

Ano: 2024

Mês de junho		Mês		Acumulado	
Conta	Designação	Mov. Débito	Mov. Crédito	Saldo	Saldo
Serviço: 0362 - Jardim de Infância da Correioira					
95036214CUST.AMORT	Custos de Amortizações Mensais	1 403,70	,00	1 403,70 D	8 120,14 D
95036239	Custos Indiretos a Funções	22,64	,00	22,64 D	64,80 D
Totais :		2 337,19	0,21	2 336,98 D	18 460,72
Serviço: 0363 - Jardim de Infância da Guia					
950363	Jardim de Infância da Guia	2 166,84	,00	2 166,84 D	24 614,38 D
9503631	Custos Diretos	2 145,85	,00	2 145,85 D	24 521,80 D
95036311	Materiais	,00	,00	0,00	264,06 D
95036311612991	Outros	,00	,00	0,00	264,06 D
95036314	Outros Custos Diretos	2 145,85	,00	2 145,85 D	24 257,74 D
95036314623909	Outros fornecimentos - Geral	,00	,00	0,00	458,25 D
9503631462412	Eleticidade - Edifícios Municipais	31,98	,00	31,98 D	964,03 D
9503631462621	Comunicações Fixas	24,33	,00	24,33 D	43,65 D
9503631462622	Comunicações Móveis	,00	,00	0,00	17,22 D
9503631462623	Internet	38,62	,00	38,62 D	153,57 D
95036314626302	Seguros - Multirisco	,00	,00	0,00	149,61 D
95036314626998	Outros serviços - Geral	,00	,00	0,00	10 058,94 D
95036314CUST.AMORT	Custos de Amortizações Mensais	2 050,92	,00	2 050,92 D	12 412,47 D
95036339	Custos Indiretos a Funções	20,99	,00	20,99 D	92,58 D
Totais :		2 166,84	0,00	2 166,84 D	24 614,38 D
Serviço: 0364 - Jardim de Infância das Ferreiras					
950364	Jardim de Infância das Ferreiras	6 905,51	,00	6 905,51 D	51 355,68 D
9503641	Custos Diretos	6 838,62	,00	6 838,62 D	51 173,09 D
95036411	Materiais	,00	,00	0,00	214,69 D
9503641161293	Artigos de Higiene e Limpeza	,00	,00	0,00	7,60 D
95036411612991	Outros	,00	,00	0,00	207,09 D
95036414	Outros Custos Diretos	6 838,62	,00	6 838,62 D	50 958,40 D
950364146226120101	Conservação e repar. Equipamentos - Equipamento Básico - Geral	,00	,00	0,00	112,13 D
9503641462352	Materiais de Educação	,00	,00	0,00	3 678,90 D
9503641462412	Eleticidade - Edifícios Municipais	817,47	,00	817,47 D	4 154,19 D
9503641462621	Comunicações Fixas	18,71	,00	18,71 D	95,13 D
9503641462623	Internet	30,01	,00	30,01 D	120,04 D
95036414626302	Seguros - Multirisco	,00	,00	0,00	343,29 D



Município de Albufeira

Ano: 2024

Mês de junho

Mês de junho		Mês				Acumulado	
Conta	Designação	Mov. Débito	Mov. Crédito	Saldo	Mov. Débito	Mov. Crédito	Saldo
Serviço: 0364 - Jardim de Infância das Ferreiras							
950364146269998	Outros serviços - Geral	,00	,00	0,00	6 563,28	,00	6 563,28 D
95036414CUST.AMORT	Custos de Amortizações Mensais	5 972,43	,00	5 972,43 D	35 894,20	,00	35 894,20 D
95036439	Custos Indiretos a Funções	66,89	,00	66,89 D	182,59	,00	182,59 D
Totals :		6 905,51	0,00	6 905,51 D	51 358,44	2,76	51 355,68 D
Serviço: 0365 - Jardim de Infância de Pademe							
950365	Jardim de Infância de Pademe	2 422,52	,00	2 422,52 D	18 817,80	,00	18 817,80 D
9503651	Custos Diretos	2 399,05	,00	2 399,05 D	18 748,96	,00	18 748,96 D
95036511	Materiais	,00	,00	0,00	390,74	,00	390,74 D
95036511612991	Outros	,00	,00	0,00	390,74	,00	390,74 D
95036514	Outros Custos Diretos	2 399,05	,00	2 399,05 D	18 358,22	,00	18 358,22 D
950365146226120101	Conservação e repar. Equipamentos - Equipamento Básico - Geral	,00	,00	0,00	112,13	,00	112,13 D
95036514623909	Outros fornecimentos - Geral	,00	,00	0,00	161,55	,00	161,55 D
9503651462412	Eletricidade - Edifícios Municipais	570,13	,00	570,13 D	2 371,57	,00	2 371,57 D
95036514626302	Seguros - Multirisco	,00	,00	0,00	157,12	,00	157,12 D
950365146267	Limpeza, higiene e conforto	,00	,00	0,00	4 442,50	,00	4 442,50 D
95036514CUST.AMORT	Custos de Amortizações Mensais	1 828,92	,00	1 828,92 D	11 113,35	,00	11 113,35 D
95036539	Custos Indiretos a Funções	23,47	,00	23,47 D	68,84	,00	68,84 D
Totals :		2 422,52	0,00	2 422,52 D	18 817,80	0,00	18 817,80 D
Serviço: 0366 - Jardim de Infância de Vale Carro (Vale Navio)							
950366	Jardim de Infância de Vale Carro (Vale Navio)	953,05	,00	953,05 D	5 476,20	,00	5 476,20 D
9503661	Custos Diretos	943,82	,00	943,82 D	5 455,46	,00	5 455,46 D
95036611	Materiais	,00	,00	0,00	361,11	,00	361,11 D
95036611612991	Outros	,00	,00	0,00	361,11	,00	361,11 D
95036614	Outros Custos Diretos	943,82	,00	943,82 D	5 094,35	,00	5 094,35 D
95036614623909	Outros fornecimentos - Geral	,00	,00	0,00	13,35	,00	13,35 D
9503661462412	Eletricidade - Edifícios Municipais	161,42	,00	161,42 D	409,24	,00	409,24 D
9503661462621	Comunicações Fixas	9,00	,00	9,00 D	17,24	,00	17,24 D
9503661462623	Internet	30,01	,00	30,01 D	123,77	,00	123,77 D
95036614626302	Seguros - Multirisco	,00	,00	0,00	70,41	,00	70,41 D
95036614CUST.AMORT	Custos de Amortizações Mensais	743,39	,00	743,39 D	4 460,34	,00	4 460,34 D

Município de Albufeira

Ano: 2024

Mês de junho

Mes de junho			Mês		Acumulado		
Conta	Designação	Mov. Débito	Mov. Crédito	Saldo	Mov. Débito	Mov. Crédito	Saldo
Serviço: 0366 - Jardim de Infância de Vale Carro (Vale Navio)							
5036639	Custos Indiretos a Funções	9,23	,00	9,23 D	20,74	,00	20,74 D
Totais :		953,05	0,00	953,05 D	5 476,20	0,00	5 476,20 D
Serviço: 0367 - Jardim de Infância de Vale Pedras							
50367	Jardim de Infância de Vale Pedras	2 539,39	,17	2 539,22 D	22 866,09	216,60	22 649,49 D
503671	Custos Diretos	2 514,79	,17	2 514,62 D	22 777,34	216,60	22 560,74 D
5036711	Materiais	,00	,00	0,00	387,06	,00	387,06 D
5036711612991	Outros	,00	,00	0,00	387,06	,00	387,06 D
5036714	Outros Custos Diretos	2 514,79	,17	2 514,62 D	22 390,28	216,60	22 173,68 D
5036714622199022	Outros Trab. Especializ. - Serviços de Desinfestação	,00	,00	0,00	9,96	,00	9,96 D
503671462412	Eleticidade - Edifícios Municipais	905,59	,00	905,59 D	2 399,32	,00	2 399,32 D
503671462621	Comunicações Fixas	5,33	,17	5,16 D	7,35	,51	6,84 D
503671462623	Internet	30,01	,00	30,01 D	121,81	,35	121,46 D
5036714626302	Seguros - Multirisco	,00	,00	0,00	173,11	,00	173,11 D
50367146267	Limpeza, higiene e conforto	,00	,00	0,00	3 814,97	215,74	3 599,23 D
50367146269998	Outros serviços - Geral	,00	,00	0,00	6 420,60	,00	6 420,60 D
5036714CUST-AMORT	Custos de Amortizações Mensais	1 573,86	,00	1 573,86 D	9 443,16	,00	9 443,16 D
5036739	Custos Indiretos a Funções	24,60	,00	24,60 D	88,75	,00	88,75 D
Totais :		2 539,39	0,17	2 539,22 D	22 866,09	216,60	22 649,49 D
Serviço: 0368 - Jardim de Infância de Vale Rabelho (Vale Parra)							
50368	Jardim de Infância de Vale Rabelho (Vale Parra)	994,51	,00	994,51 D	6 192,50	,00	6 192,50 D
503681	Custos Diretos	984,88	,00	984,88 D	6 169,44	,00	6 169,44 D
5036811	Materiais	,00	,00	0,00	450,36	,00	450,36 D
5036811612991	Outros	,00	,00	0,00	450,36	,00	450,36 D
5036814	Outros Custos Diretos	984,88	,00	984,88 D	5 719,08	,00	5 719,08 D
5036814623903	Cantinas Escolares - Refeições para Confeccionar	,00	,00	0,00	8,10	,00	8,10 D
5036814623909	Outros fornecimentos - Geral	,00	,00	0,00	25,00	,00	25,00 D
503681462412	Eleticidade - Edifícios Municipais	141,21	,00	141,21 D	646,00	,00	646,00 D
503681462621	Comunicações Fixas	15,81	,00	15,81 D	28,21	,00	28,21 D
503681462623	Internet	30,01	,00	30,01 D	125,15	,00	125,15 D
5036814626302	Seguros - Multirisco	,00	,00	0,00	99,52	,00	99,52 D
5036814CUST-AMORT	Custos de Amortizações Mensais	797,85	,00	797,85 D	4 787,10	,00	4 787,10 D

Município de Albufeira

Ano: 2024

Mês de junho

Mês

Ano: 2024

Conta	Designação	Mov. Débito	Mov. Crédito	Saldo	Mov. Débito	Mov. Crédito	Saldo
-------	------------	-------------	--------------	-------	-------------	--------------	-------

Serviço: 0388 - Jardim de Infância de Vale Rabelho (Vale Parra)

95036839	Custos Indiretos a Funções	9,63	,00	9,63 D	23,06	,00	23,06 D
Totais :		994,51	0,00	994,51 D	6 192,50	0,00	6 192,50 D

Serviço: 0369 - Jardim de Infância de Vale Serves

950369	Jardim de Infância de Vale Serves	1 803,79	,00	1 803,79 D	10 187,71	,00	10 187,71 D
9503691	Custos Diretos	1 786,32	,00	1 786,32 D	10 147,11	,00	10 147,11 D
95036911	Materiais	,00	,00	0,00	370,63	,00	370,63 D
95036911612991	Outros	,00	,00	0,00	370,63	,00	370,63 D
95036914	Outros Custos Diretos	1 786,32	,00	1 786,32 D	9 776,48	,00	9 776,48 D
95036914623909	Outros fornecimentos - Geral	182,20	,00	182,20 D	276,91	,00	276,91 D
9503691462412	Eletricidade - Edifícios Municipais	298,22	,00	298,22 D	1 560,94	,00	1 560,94 D
9503691462621	Comunicações Fixas	9,10	,00	9,10 D	16,44	,00	16,44 D
9503691462623	Internet	,00	,00	0,00	3,04	,00	3,04 D
95036914626302	Seguros - Multirisco	,00	,00	0,00	138,35	,00	138,35 D
95036914CUST.AMORT	Custos de Amortizações Mensais	1 296,80	,00	1 296,80 D	7 780,80	,00	7 780,80 D
95036939	Custos Indiretos a Funções	17,47	,00	17,47 D	40,60	,00	40,60 D
Totais :		1 803,79	0,00	1 803,79 D	10 187,71	0,00	10 187,71 D

Serviço: 0370 - Jardim de Infância dos Calhões

950370	Jardim de Infância dos Calhões	1 672,48	,00	1 672,48 D	25 677,67	,00	25 677,67 D
9503701	Custos Diretos	1 656,28	,00	1 656,28 D	25 580,40	,00	25 580,40 D
95037011	Materiais	,00	,00	0,00	326,65	,00	326,65 D
95037011612991	Outros	,00	,00	0,00	326,65	,00	326,65 D
95037014	Outros Custos Diretos	1 656,28	,00	1 656,28 D	25 253,75	,00	25 253,75 D
95037014622199022	Outros Trab. Especializ. - Serviços de Desinfestação	,00	,00	0,00	41,00	,00	41,00 D
950370146231299	Materiais/Peças- Outros	,00	,00	0,00	3 013,50	,00	3 013,50 D
9503701462352	Materiais de Educação	,00	,00	0,00	249,51	,00	249,51 D
95037014623903	Cantinas Escolares - Refeições para Confeccionar	,00	,00	0,00	31,65	,00	31,65 D
95037014623909	Outros fornecimentos - Geral	3,53	,00	3,53 D	45,84	,00	45,84 D
9503701462412	Eletricidade - Edifícios Municipais	616,58	,00	616,58 D	2 945,51	,00	2 945,51 D
95037014626302	Seguros - Multirisco	,00	,00	0,00	153,88	,00	153,88 D
950370146269998	Outros serviços - Geral	,00	,00	0,00	12 555,84	,00	12 555,84 D
95037014CUST.AMORT	Custos de Amortizações Mensais	1 036,17	,00	1 036,17 D	6 217,02	,00	6 217,02 D

Município de Albufeira

Ano: 2024

Mês de junho

Mês de junho		Mês		Acumulado			
Conta	Designação	Mov. Débito	Mov. Crédito	Saldo	Mov. Débito	Mov. Crédito	Saldo
Serviço: 0370 - Jardim de Infância dos Calhões							
Custos Indiretos a Funções							
95037039		16,20	,00	16,20 D	97,27	,00	97,27 D
Totais :		1 672,48	0,00	1 672,48 D	25 677,67	0,00	25 677,67 D
Serviço: 0371 - Jardim de Infância dos Olhos de Água							
Jardim de Infância dos Olhos de Água							
950371		1 894,46	,00	1 894,46 D	21 877,61	1,54	21 876,07 D
Custos Diretos							
9503711		1 876,11	,00	1 876,11 D	21 811,88	1,54	21 810,34 D
95037111	Materiais	99,17	,00	99,17 D	736,26	,00	736,26 D
9503711161293	Artigos de Higiene e Limpeza	,00	,00	0,00	232,86	,00	232,86 D
95037111612991	Outros	99,17	,00	99,17 D	503,40	,00	503,40 D
95037114	Outros Custos Diretos	1 776,94	,00	1 776,94 D	21 075,62	1,54	21 074,08 D
9503711462352	Materiais de Educação	,00	,00	0,00	4 976,06	,00	4 976,06 D
9503711462361	Artigos de Higiene e Limpeza	,00	,00	0,00	41,24	,00	41,24 D
95037114623903	Cantinas Escolares - Refeições para Confeccionar	,00	,00	0,00	23,87	,00	23,87 D
9503711462621	Comunicações Fixas	5,93	,00	5,93 D	14,40	1,54	12,86 D
9503711462623	Internet	43,24	,00	43,24 D	43,24	,00	43,24 D
95037114626302	Seguros - Multirisco	,00	,00	0,00	105,87	,00	105,87 D
950371146267	Limpeza, higiene e conforto	,00	,00	0,00	4 442,50	,00	4 442,50 D
95037114626998	Outros serviços - Geral	,00	,00	0,00	1 569,48	,00	1 569,48 D
95037114681311	Taxas - Emolumentos	109,50	,00	109,50 D	109,50	,00	109,50 D
95037114CUST.AMORT	Custos de Amortizações Mensais	1 618,27	,00	1 618,27 D	9 749,46	,00	9 749,46 D
95037139	Custos Indiretos a Funções	18,35	,00	18,35 D	65,73	,00	65,73 D
Totais :		1 894,46	0,00	1 894,46 D	21 877,61	1,54	21 876,07 D
Serviço: 0372 - Escola EB 1 da Avenida do Ténis							
Escola EB 1 da Avenida do Ténis							
950372		1 879,44	,69	1 878,75 D	15 800,29	488,12	15 312,17 D
Custos Diretos							
9503721		1 861,24	,69	1 860,55 D	15 734,52	488,12	15 246,40 D
95037211	Materiais	,00	,00	0,00	365,01	,00	365,01 D
95037211612991	Outros	,00	,00	0,00	365,01	,00	365,01 D
95037214	Outros Custos Diretos	1 861,24	,69	1 860,55 D	15 369,51	488,12	14 881,39 D
9503721462412	Eletricidade - Edifícios Municipais	423,13	,00	423,13 D	1 881,96	,00	1 881,96 D
9503721462621	Comunicações Fixas	16,21	,69	15,52 D	18,81	2,07	16,74 D
9503721462623	Internet	,00	,00	0,00	1,92	,69	1,23 D
95037214626302	Seguros - Multirisco	,00	,00	0,00	98,72	,00	98,72 D
95037214626304	Seguros - Acidentes Pessoais	,00	,00	0,00	60,07	,00	60,07 D

Município de Albufeira

Ano: 2024

Mês de junho

Mês de junho			Mês		Acumulado		
Conta	Designação	Mov. Débito	Mov. Crédito	Saldo	Mov. Débito	Mov. Crédito	Saldo
Serviço: 0372 - Escola EB 1 da Avenida do Ténis							
950372146267	Limpeza, higiene e conforto	,00	,00	0,00	4 853,58	485,36	4 368,22 D
95037214CUST.AMORT	Custos de Amortizações Mensais	1 421,90	,00	1 421,90 D	8 454,45	,00	8 454,45 D
95037239	Custos Indiretos a Funções	18,20	,00	18,20 D	65,77	,00	65,77 D
Totais :		1 879,44	0,69	1 878,75 D	15 800,29	488,12	15 312,17 D
Serviço: 0373 - Escola EB 1 da Correieira							
950373	Escola EB 1 da Correieira	5 888,82	,48	5 888,34 D	40 592,35	487,15	40 105,20 D
9503731	Custos Diretos	5 831,78	,48	5 831,30 D	40 426,87	487,15	39 939,72 D
95037311	Materiais	,00	,00	0,00	1 615,21	,00	1 615,21 D
95037311612991	Outros	,00	,00	0,00	1 615,21	,00	1 615,21 D
95037314	Outros Custos Diretos	5 831,78	,48	5 831,30 D	38 811,66	487,15	38 324,51 D
95037314612991	Outros	,00	,00	0,00	211,19	,00	211,19 D
95037314622199006	Outros Trab. Especializ. - Inspeção de Elevadores	77,49	,00	77,49 D	387,45	,00	387,45 D
95037314622199022	Outros Trab. Especializ. - Serviços de Desinfestação	,00	,00	0,00	28,74	,00	28,74 D
950373146231299	Materiais/Peças- Outros	,00	,00	0,00	3 547,94	,00	3 547,94 D
9503731462412	Eletricidade - Edifícios Municipais	2 122,18	,00	2 122,18 D	5 262,20	,00	5 262,20 D
9503731462621	Comunicações Fixas	13,27	,48	12,79 D	19,00	1,44	17,56 D
9503731462623	Internet	,00	,00	0,00	1,74	,35	1,39 D
95037314626302	Seguros - Multirisco	,00	,00	0,00	423,72	,00	423,72 D
950373146267	Limpeza, higiene e conforto	,00	,00	0,00	7 926,62	485,36	7 441,26 D
95037314CUST.AMORT	Custos de Amortizações Mensais	3 618,84	,00	3 618,84 D	21 003,06	,00	21 003,06 D
95037339	Custos Indiretos a Funções	57,04	,00	57,04 D	165,48	,00	165,48 D
Totais :		5 888,82	0,48	5 888,34 D	40 592,35	487,15	40 105,20 D
Serviço: 0374 - Escola EB 1 das Ferreiras							
950374	Escola EB 1 das Ferreiras	1 813,21	,00	1 813,21 D	16 760,91	,00	16 760,91 D
9503741	Custos Diretos	1 795,65	,00	1 795,65 D	16 704,68	,00	16 704,68 D
95037411	Materiais	129,75	,00	129,75 D	3 949,56	,00	3 949,56 D
9503741161293	Artigos de Higiene e Limpeza	,00	,00	0,00	63,39	,00	63,39 D
95037411612991	Outros	129,75	,00	129,75 D	3 886,17	,00	3 886,17 D
95037414	Outros Custos Diretos	1 665,90	,00	1 665,90 D	12 755,12	,00	12 755,12 D
95037414622199006	Outros Trab. Especializ. - Inspeção de Elevadores	77,49	,00	77,49 D	387,45	,00	387,45 D
9503741462412	Eletricidade - Edifícios Municipais	897,80	,00	897,80 D	3 670,53	,00	3 670,53 D
9503741462621	Comunicações Fixas	62,13	,00	62,13 D	282,11	,00	282,11 D

Município de Albufeira

Ano: 2024

Mês de junho

Mês de junho			Mês		Acumulado		
Conta	Designação	Mov. Débito	Mov. Crédito	Saldo	Mov. Débito	Mov. Crédito	Saldo
Serviço: 0374 - Escola EB 1 das Ferreiras							
95037414626302	Seguros - Multirisco	,00	,00	0,00	184,42	,00	184,42 D
950374146267	Limpeza, higiene e conforto	,00	,00	0,00	4 442,50	,00	4 442,50 D
95037414CUST.AMORT	Custos de Amortizações Mensais	628,48	,00	628,48 D	3 788,11	,00	3 788,11 D
95037439	Custos Indiretos a Funções	17,56	,00	17,56 D	56,23	,00	56,23 D
Totals :		1 813,21	0,00	1 813,21 D	16 760,91	0,00	16 760,91 D
Serviço: 0375 - Escola EB 1 das Fontainhas							
950375	Escola EB 1 das Fontainhas	2 042,01	,00	2 042,01 D	11 409,57	2,07	11 407,50 D
9503751	Custos Diretos	2 022,23	,00	2 022,23 D	11 362,61	2,07	11 360,54 D
95037511	Materiais	,00	,00	0,00	514,11	,00	514,11 D
95037511612991	Outros	,00	,00	0,00	514,11	,00	514,11 D
95037514	Outros Custos Diretos	2 022,23	,00	2 022,23 D	10 848,50	2,07	10 846,43 D
9503751462412	Eleticidade - Edifícios Municipais	549,33	,00	549,33 D	2 284,04	,00	2 284,04 D
9503751462621	Comunicações Fixas	35,13	,00	35,13 D	36,85	2,07	34,78 D
95037514626302	Seguros - Multirisco	,00	,00	0,00	54,19	,00	54,19 D
95037514CUST.AMORT	Custos de Amortizações Mensais	1 437,77	,00	1 437,77 D	8 473,42	,00	8 473,42 D
95037539	Custos Indiretos a Funções	19,78	,00	19,78 D	46,96	,00	46,96 D
Totals :		2 042,01	0,00	2 042,01 D	11 409,57	2,07	11 407,50 D
Serviço: 0376 - Escola EB 1 das Sesmarias							
950376	Escola EB 1 das Sesmarias	2 746,18	,00	2 746,18 D	17 563,39	,69	17 562,70 D
9503761	Custos Diretos	2 719,58	,00	2 719,58 D	17 493,98	,69	17 493,29 D
95037611	Materiais	,00	,00	0,00	104,09	,00	104,09 D
95037611612991	Outros	,00	,00	0,00	104,09	,00	104,09 D
95037614	Outros Custos Diretos	2 719,58	,00	2 719,58 D	17 389,89	,69	17 389,20 D
950376146231299	Materiais/Pecas- Outros	,00	,00	0,00	749,69	,00	749,69 D
9503761462412	Eleticidade - Edifícios Municipais	494,58	,00	494,58 D	2 438,58	,00	2 438,58 D
9503761462621	Comunicações Fixas	34,98	,00	34,98 D	37,29	,69	36,60 D
9503761462623	Internet	,00	,00	0,00	799,56	,00	799,56 D
95037614626302	Seguros - Multirisco	,00	,00	0,00	182,71	,00	182,71 D
95037614CUST.AMORT	Custos de Amortizações Mensais	2 190,02	,00	2 190,02 D	13 182,06	,00	13 182,06 D
95037639	Custos Indiretos a Funções	26,60	,00	26,60 D	69,41	,00	69,41 D

Município de Albufeira

Ano: 2024

Mês de junho

Conta		Designação		Mês		Acumulado	
				Mov. Débito	Mov. Crédito	Saldo	Saldo
Serviço: 0377 - Escola EB 1 de Olhos de Água							
950377		Escola EB 1 de Olhos de Água		4 298,90			
9503771		Custos Diretos		4 257,26		4 298,90 D	24 087,10 D
95037711		Materiais		,00			1,91
95037711612991		Outros		,00		4 257,26 D	23 992,19 D
95037714		Outros Custos Diretos				0,00	520,77 D
9503771462412		Eletricidade - Edifícios Municipais		4 257,26		0,00	520,77 D
9503771462621		Comunicações Fixas		1 386,58		4 257,26 D	23 471,42 D
9503771462623		Internet		7,60		1 386,58 D	4 192,40 D
95037714626302		Seguros - Multirisco		146,71		7,60 D	16,56 D
950377146267		Limpeza, higiene e conforto		,00		146,71 D	146,71 D
95037714681311		Taxas - Emolumentos		,00		0,00	105,87 D
95037714CUST.AMORT		Custos de Amortizações Mensais		140,50		0,00	3 336,63 D
95037739		Custos Indiretos a Funções		2 575,87		140,50 D	140,50 D
				41,64		2 575,87 D	15 532,75 D
						41,64 D	94,91 D
		Totais :		4 298,90	0,00	4 298,90 D	24 087,10 D

Serviço: 0378 - Escola EB 1 de Paderne

950378		Escola EB 1 de Paderne		2 209,56			
9503781		Custos Diretos		2 188,16		2 209,56 D	22 668,29 D
95037811		Materiais		52,68			,00
95037811612991		Outros		52,68		2 188,16 D	22 587,16 D
95037814		Outros Custos Diretos				52,68 D	458,57 D
950378146231299		Materiais/Peças- Outros				52,68 D	458,57 D
95037814626302		Seguros - Multirisco		2 135,48		22 128,59 D	22 128,59 D
950378146267		Limpeza, higiene e conforto		,00		4 777,32 D	4 777,32 D
95037814CUST.AMORT		Custos de Amortizações Mensais		,00		95,89 D	95,89 D
95037839		Custos Indiretos a Funções		21,40		4 442,50 D	4 442,50 D
						2 135,48 D	12 812,88 D
						21,40 D	81,13 D
		Totais :		2 209,56	0,00	2 209,56 D	22 668,29 D

Serviço: 0379 - Escola EB 1 de Vale Carro

950379		Escola EB 1 de Vale Carro		2 647,39			
9503791		Custos Diretos		2 621,74		2 647,39 D	14 617,23 D
95037911		Materiais		207,68			,00
95037911612991		Outros		207,68		2 621,74 D	14 556,77 D
95037914		Outros Custos Diretos				207,68 D	342,04 D
						207,68 D	342,04 D
						2 414,06 D	14 214,73 D

Município de Albufeira

Ano: 2024

Mês de junho

Mês de junho		Mês		Acumulado	
Conta	Designação	Mov. Débito	Mov. Crédito	Saldo	Saldo
Serviço: 0379 - Escola EB 1 de Vale Carro					
95037914623909	Outros fornecimentos - Geral	,00	,00	0,00	18,99 D
9503791462412	Eleticidade - Edifícios Municipais	434,30	,00	434,30 D	2 981,41 D
9503791462621	Comunicações Fixas	51,81	,00	51,81 D	54,99 D
95037914626302	Seguros - Multirisco	,00	,00	0,00	35,21 D
95037914CUST.AMORT	Custos de Amortizações Mensais	1 927,95	,00	1 927,95 D	11 124,13 D
95037939	Custos Indiretos a Funções	25,65	,00	25,65 D	60,46 D

Serviço: 0380 - Escola EB 1 de Vale Parra

Serviço: 0380 - Escola EB 1 de Vale Parra					
950380	Escola EB 1 de Vale Parra	3 028,07	,00	3 028,07 D	14 705,33 D
9503801	Custos Diretos	2 998,74	,00	2 998,74 D	14 650,98 D
95038011	Materials	21,72	,00	21,72 D	284,88 D
95038011612991	Outros	21,72	,00	21,72 D	284,88 D
95038014	Outros Custos Diretos	2 977,02	,00	2 977,02 D	14 366,10 D
9503801462412	Eleticidade - Edifícios Municipais	1 059,44	,00	1 059,44 D	2 838,07 D
9503801462621	Comunicações Fixas	19,33	,00	19,33 D	68,45 D
9503801462623	Internet	,00	,00	0,00	19,07 D
95038014626302	Seguros - Multirisco	,00	,00	0,00	51,01 D
95038014CUST.AMORT	Custos de Amortizações Mensais	1 898,25	,00	1 898,25 D	11 389,50 D
95038039	Custos Indiretos a Funções	29,33	,00	29,33 D	54,35 D
Totais :		3 028,07	0,00	3 028,07 D	14 705,33 D

Serviço: 0381 - Escola EB 1 de Vale Pedras

Serviço: 0381 - Escola EB 1 de Vale Pedras					
950381	Escola EB 1 de Vale Pedras	7 351,50	,52	7 350,98 D	45 253,78 D
9503811	Custos Diretos	7 280,29	,52	7 279,77 D	45 074,75 D
95038111	Materials	42,66	,00	42,66 D	1 921,39 D
95038111612991	Outros	42,66	,00	42,66 D	1 921,39 D
95038114	Outros Custos Diretos	7 237,63	,52	7 237,11 D	43 153,36 D
95038114622199006	Outros Trab. Especializ. - Inspeção de Elevadores	77,49	,00	77,49 D	387,45 D
95038114622199022	Outros Trab. Especializ. - Serviços de Desinfestação	,00	,00	0,00	31,04 D
950381146231299	Materials/Pecas- Outros	,00	,00	0,00	1 322,87 D
9503811462412	Eleticidade - Edifícios Municipais	2 821,16	,00	2 821,16 D	7 474,47 D
9503811462621	Comunicações Fixas	16,60	,52	16,08 D	21,30 D
9503811462623	Internet	,00	,00	0,00	1,42 D

Município de Albufeira

Ano: 2024

Mês de junho

Conta		Designação		Mês		Acumulado	
				Mov. Débito	Mov. Crédito	Saldo	Saldo
Serviço: 0381 - Escola EB 1 de Vale Pedras							
95038114626302		Seguros - Multirisco		,00	,00	0,00	539,27 D
950381146267		Limpeza, higiene e conforto		,00	,00	0,00	7 926,62
95038114CUST.AMORT		Custos de Amortizações Mensais		4 322,38	,00	4 322,38 D	25 934,28 D
95038139		Custos Indiretos a Funções		71,21	,00	71,21 D	179,03 D
Totais :				7 351,50	0,52	7 350,98 D	45 741,04
Serviço: 0382 - Escola EB 1 dos Brejos							
950382		Escola EB 1 dos Brejos		3 945,43	,69	3 944,74 D	21 456,75
9503821		Custos Diretos		3 907,22	,69	3 906,53 D	21 380,93
95038211		Materials		,00	,00	0,00	277,75 D
95038211612991		Outros		,00	,00	0,00	277,75 D
95038214		Outros Custos Diretos		3 907,22	,69	3 906,53 D	21 103,18
95038214623909		Outros fornecimentos - Geral		,00	,00	0,00	79,83 D
9503821462412		Eleticidade - Edifícios Municipais		757,77	,00	757,77 D	1 935,64 D
9503821462621		Comunicações Fixas		16,75	,69	16,06 D	18,66
9503821462623		Internet		,00	,00	0,00	1,54
95038214626302		Seguros - Multirisco		,00	,00	0,00	271,31 D
95038214CUST.AMORT		Custos de Amortizações Mensais		3 132,70	,00	3 132,70 D	18 796,20
95038239		Custos Indiretos a Funções		38,21	,00	38,21 D	75,82 D
Totais :				3 945,43	0,69	3 944,74 D	21 456,75
Serviço: 0383 - Escola EB 1 dos Calções							
950383		Escola EB 1 dos Calções		15 715,25	,69	15 714,56 D	71 135,53
9503831		Custos Diretos		15 563,02	,69	15 562,33 D	70 844,55
95038311		Materials		476,72	,00	476,72 D	2 396,73 D
95038311612991		Outros		476,72	,00	476,72 D	2 396,73 D
95038314		Outros Custos Diretos		15 086,30	,69	15 085,61 D	68 447,82
95038314622199022		Outros Trab. Especializ. - Serviços de Desinfestação		,00	,00	0,00	41,00 D
950383146226120101		Conservação e repar. Equipamentos - Equipamento Básico - Geral		,00	,00	0,00	1 884,67 D
950383146231299		Materials/Peças- Outros		,00	,00	0,00	3 013,49 D
95038314623909		Outros fornecimentos - Geral		3 611,01	,00	3 611,01 D	3 915,99 D
9503831462412		Eleticidade - Edifícios Municipais		3 077,25	,00	3 077,25 D	6 330,28 D
9503831462621		Comunicações Fixas		20,74	,69	20,05 D	29,86
9503831462623		Internet		,00	,00	0,00	4,49

Município de Albufeira

Ano: 2024

Mês de junho

Mes de junho		Designação	Mês		Acumulado		
Conta	Mov. Débito		Mov. Crédito	Saldo	Mov. Débito	Mov. Crédito	Saldo
Serviço: 0383 - Escola EB 1 dos Calções							
5038314626302		Seguros - Multirisco	,00	,00			296,71 D
50383146267		Limpeza, higiene e conforto	,00	,00			2 548,13 D
5038314CUST.AMORT		Custos de Amortizações Mensais	8 377,30	,00	8 377,30 D		50 383,20 D
5038339		Custos Indiretos a Funções	152,23	,00	152,23 D		290,98 D
Totais :			15 715,25	0,69	15 714,56 D	2,76	71 132,77 D
Serviço: 0384 - Escola EB 1,2,3 da Guia							
50384		Escola EB 1,2,3 da Guia	19 388,25	,69	19 387,56 D		101 640,09 D
503841		Custos Diretos	19 200,44	,69	19 199,75 D		101 221,82 D
5038411		Materiais	,00	,00	0,00		726,98 D
5038411612991		Outros	,00	,00	0,00		726,98 D
5038414		Outros Custos Diretos	19 200,44	,69	19 199,75 D		100 494,84 D
503841461293		Artigos de Higiene e Limpeza	31,12	,00	31,12 D		31,12 D
5038414612991		Outros	363,14	,00	363,14 D		1 306,58 D
5038414622199004		Outros Trab. Especializ. - Responsabilidade Técnica	307,50	,00	307,50 D		768,75 D
5038414622199006		Outros Trab. Especializ. - Inspeção de Elevadores	77,49	,00	77,49 D		387,45 D
5038414622199009		Outros Trab. Especializ. - Monitor. Imprensa, RTV e Internet	,00	,00	0,00		153,75 D
5038414622199022		Outros Trab. Especializ. - Serviços de Desinfestação	,00	,00	0,00		68,34 D
503841462412		Eleticidade - Edifícios Municipais	5 013,22	,00	5 013,22 D		12 515,01 D
503841462621		Comunicações Fixas	39,34	,69	38,65 D		50,66 D
5038414626302		Seguros - Multirisco	,00	,00	0,00		756,59 D
50384146267		Limpeza, higiene e conforto	1 957,20	,00	1 957,20 D		19 406,32 D
5038414CUST.AMORT		Custos de Amortizações Mensais	11 411,43	,00	11 411,43 D		65 050,27 D
5038439		Custos Indiretos a Funções	187,81	,00	187,81 D		418,27 D
Totais :			19 388,25	0,69	19 387,56 D	667,31	101 640,09 D
Serviço: 0385 - ATL da Av. do Tênis							
50385		ATL da Av. do Tênis	228,01	,00	228,01 D		1 756,71 D
503851		Custos Diretos	225,80	,00	225,80 D		1 749,37 D
5038511		Materiais	,00	,00	0,00		281,10 D
503851161293		Artigos de Higiene e Limpeza	,00	,00	0,00		246,84 D
5038511612991		Outros	,00	,00	0,00		34,26 D
5038514		Outros Custos Diretos	225,80	,00	225,80 D		1 468,27 D
503851462351		Materiais de Desporto	,00	,00	0,00		127,33 D

Município de Albufeira

Mês de junho		Mês				Ano: 2024	
Conta	Designação	Mov. Débito	Mov. Crédito	Saldo	Mov. Débito	Mov. Crédito	Saldo
Serviço: 0385 - ATL da Av. do Ténis							
9503851462412	Electricidade - Edifícios Municipais	73,67	,00	73,67 D	645,26	,00	645,26 D
95038514626302	Seguros - Multirisco	,00	,00	0,00	98,72	,00	98,72 D
95038514CUST.AMORT	Custos de Amortizações Mensais	152,13	,00	152,13 D	596,96	,00	596,96 D
95038539	Custos Indiretos a Funções	2,21	,00	2,21 D	7,34	,00	7,34 D
Totals :		228,01	0,00	228,01 D	1 756,71	0,00	1 756,71 D
Serviço: 0386 - ATL da Correieira							
950386	ATL da Correieira	350,71	,00	350,71 D	4 145,75	,00	4 145,75 D
9503861	Custos Diretos	347,31	,00	347,31 D	4 126,77	,00	4 126,77 D
95038611	Materiais	24,60	,00	24,60 D	129,08	,00	129,08 D
9503861161293	Artigos de Higiene e Limpeza	24,60	,00	24,60 D	107,33	,00	107,33 D
95038611612991	Outros	,00	,00	0,00	21,75	,00	21,75 D
95038614	Outros Custos Diretos	322,71	,00	322,71 D	3 997,69	,00	3 997,69 D
9503861462352	Materiais de Educação	202,59	,00	202,59 D	2 672,25	,00	2 672,25 D
9503861462361	Artigos de Higiene e Limpeza	,00	,00	0,00	15,63	,00	15,63 D
95038614623903	Cantinas Escolares - Refeições para Confeccionar	,00	,00	0,00	165,37	,00	165,37 D
95038614626302	Seguros - Multirisco	,00	,00	0,00	423,72	,00	423,72 D
95038614CUST.AMORT	Custos de Amortizações Mensais	120,12	,00	120,12 D	720,72	,00	720,72 D
95038639	Custos Indiretos a Funções	3,40	,00	3,40 D	18,98	,00	18,98 D
Totals :		350,71	0,00	350,71 D	4 145,75	0,00	4 145,75 D
Serviço: 0387 - ATL da Guia							
950387	ATL da Guia	544,38	,00	544,38 D	3 942,18	,00	3 942,18 D
9503871	Custos Diretos	539,11	,00	539,11 D	3 928,40	,00	3 928,40 D
95038711	Materiais	6,85	,00	6,85 D	128,08	,00	128,08 D
9503871161293	Artigos de Higiene e Limpeza	6,85	,00	6,85 D	108,09	,00	108,09 D
95038711612991	Outros	,00	,00	0,00	19,99	,00	19,99 D
95038714	Outros Custos Diretos	532,26	,00	532,26 D	3 800,32	,00	3 800,32 D
95038714623903	Cantinas Escolares - Refeições para Confeccionar	,00	,00	0,00	100,20	,00	100,20 D
9503871462412	Electricidade - Edifícios Municipais	,00	,00	0,00	169,81	,00	169,81 D
95038714626302	Seguros - Multirisco	,00	,00	0,00	336,75	,00	336,75 D
95038714CUST.AMORT	Custos de Amortizações Mensais	532,26	,00	532,26 D	3 193,56	,00	3 193,56 D
95038739	Custos Indiretos a Funções	5,27	,00	5,27 D	13,78	,00	13,78 D
Totals :		544,38	0,00	544,38 D	3 942,18	0,00	3 942,18 D

Município de Albufeira

Ano: 2024

Mês de junho		Mês		Acumulado	
Conta	Designação	Mov. Débito	Mov. Crédito	Saldo	Saldo
Serviço: 0388 - ATL das Fontainhas					
950388	ATL das Fontainhas	56,69	,00	56,69 D	470,12
9503881	Custos Diretos	56,14	,00	56,14 D	468,32
95038811	Materiais	,00	,00	0,00	77,29
9503881161293	Artigos de Higiene e Limpeza	,00	,00	0,00	77,29
95038814	Outros Custos Diretos	56,14	,00	56,14 D	391,03
95038814626302	Seguros - Multirisco	,00	,00	0,00	54,19
95038814CUST.AMORT	Custos de Amortizações Mensais	56,14	,00	56,14 D	336,84
95038839	Custos Indiretos a Funções	,55	,00	0,55 D	1,80
Totals :		56,69	0,00	56,69 D	470,12
Serviço: 0389 - ATL de Calções					
950389	ATL de Calções	64,48	,00	64,48 D	834,77
9503891	Custos Diretos	63,86	,00	63,86 D	831,30
95038911	Materiais	,00	,00	0,00	147,90
9503891161293	Artigos de Higiene e Limpeza	,00	,00	0,00	139,44
95038911612991	Outros	,00	,00	0,00	8,46
95038914	Outros Custos Diretos	63,86	,00	63,86 D	683,40
95038914626302	Seguros - Multirisco	,00	,00	0,00	296,71
95038914CUST.AMORT	Custos de Amortizações Mensais	63,86	,00	63,86 D	386,69
95038939	Custos Indiretos a Funções	,62	,00	0,62 D	3,47
Totals :		64,48	0,00	64,48 D	834,77
Serviço: 0390 - ATL de Ferreiras					
950390	ATL de Ferreiras	73,05	,00	73,05 D	646,37
9503901	Custos Diretos	72,34	,00	72,34 D	643,95
95039011	Materiais	,00	,00	0,00	52,87
9503901161293	Artigos de Higiene e Limpeza	,00	,00	0,00	52,87
95039014	Outros Custos Diretos	72,34	,00	72,34 D	591,08
9503901462412	Eletricidade - Edifícios Municipais	13,26	,00	13,26 D	52,18
95039014626302	Seguros - Multirisco	,00	,00	0,00	184,42
95039014CUST.AMORT	Custos de Amortizações Mensais	59,08	,00	59,08 D	354,48
95039039	Custos Indiretos a Funções	,71	,00	0,71 D	2,42
Totals :		73,05	0,00	73,05 D	646,37

Município de Albufeira

Ano: 2024

Mês de junho

Mês de junho			Mês		Acumulado		
Conta	Designação	Mov. Débito	Mov. Crédito	Saldo	Mov. Débito	Mov. Crédito	Saldo
Serviço: 0391 - ATL de Olhos de Água							
950391	ATL de Olhos de Água	134,26	,00	134,26 D	970,69	63,60	907,09 D
9503911	Custos Diretos	132,96	,00	132,96 D	967,51	63,60	903,91 D
95039111	Materiais	,00	,00	0,00	31,66	,00	31,66 D
9503911161293	Artigos de Higiene e Limpeza	,00	,00	0,00	31,66	,00	31,66 D
95039114	Outros Custos Diretos	132,96	,00	132,96 D	935,85	63,60	872,25 D
9503911462361	Artigos de Higiene e Limpeza	,00	,00	0,00	16,56	,00	16,56 D
95039114623903	Cantinas Escolares - Refeições para Confeccionar	25,50	,00	25,50 D	163,12	63,60	99,52 D
95039114623909	Outros fornecimentos - Geral	,00	,00	0,00	5,54	,00	5,54 D
95039114626302	Seguros - Multirisco	,00	,00	0,00	105,87	,00	105,87 D
95039114CUST.AMORT	Custos de Amortizações Mensais	107,46	,00	107,46 D	644,76	,00	644,76 D
95039139	Custos Indiretos a Funções	1,30	,00	1,30 D	3,18	,00	3,18 D

Totals :

907,09 D

Serviço: 0392 - ATL de Paderne

950392		ATL de Paderne	224,75	,00	224,75 D	,00
9503921		Custos Diretos	222,57	,00	222,57 D	,00
95039211		Materiais	,00	,00	0,00	,00
9503921161293		Artigos de Higiene e Limpeza	,00	,00	0,00	,00
95039211612991		Outros	,00	,00	0,00	,00
95039214		Outros Custos Diretos	222,57	,00	222,57 D	,00
9503921462352		Materiais de Educação	,00	,00	0,00	,00
95039214623909		Outros fornecimentos - Geral	,00	,00	0,00	,00
95039214626302		Seguros - Multirisco	,00	,00	0,00	,00
95039214CUST.AMORT		Custos de Amortizações Mensais	222,57	,00	222,57 D	,00
95039239		Custos Indiretos a Funções	2,18	,00	2,18 D	,00
Totals :			224,75	0,00	224,75 D	0,00

Totals :

3 187,93 D

Serviço: 0393 - ATL de Vale Parra

950393		ATL de Vale Parra	35,30	,00	35,30 D	,00
9503931		Custos Diretos	34,96	,00	34,96 D	,00
95039311		Materiais	,00	,00	0,00	,00
9503931161293		Artigos de Higiene e Limpeza	,00	,00	0,00	,00
95039311612991		Outros	,00	,00	0,00	,00
95039314		Outros Custos Diretos	34,96	,00	34,96 D	,00

Município de Albufeira

Ano: 2024

Mês de junho

Mês de junho			Mês		Acumulado		
Conta	Designação	Mov. Débito	Mov. Crédito	Saldo	Mov. Débito	Mov. Crédito	Saldo
Serviço: 0393 - ATL de Vale Parra							
5039314626302	Seguros - Multirisco	,00	,00	0,00	51,01	,00	51,01 D
5039314CUST.AMORT	Custos de Amortizações Mensais	34,96	,00	34,96 D	218,87	,00	218,87 D
5039339	Custos Indiretos a Funções	,34	,00	0,34 D	1,06	,00	1,06 D
Totais :		35,30	0,00	35,30 D	320,32	0,00	320,32 D
Serviço: 0394 - ATL de Vale Pedras							
50394	ATL de Vale Pedras	178,43	,00	178,43 D	1 239,67	,00	1 239,67 D
503941	Custos Diretos	176,70	,00	176,70 D	1 234,46	,00	1 234,46 D
5039411	Materiais	76,57	,00	76,57 D	404,24	,00	404,24 D
503941161293	Artigos de Higiene e Limpeza	,00	,00	0,00	282,41	,00	282,41 D
5039411612991	Outros	76,57	,00	76,57 D	121,83	,00	121,83 D
5039414	Outros Custos Diretos	100,13	,00	100,13 D	830,22	,00	830,22 D
5039414623903	Cantinas Escolares - Refeições para Confeccionar	,00	,00	0,00	39,77	,00	39,77 D
5039414623909	Outros fornecimentos - Geral	,00	,00	0,00	189,67	,00	189,67 D
5039414CUST.AMORT	Custos de Amortizações Mensais	100,13	,00	100,13 D	600,78	,00	600,78 D
5039439	Custos Indiretos a Funções	1,73	,00	1,73 D	5,21	,00	5,21 D
Totais :		178,43	0,00	178,43 D	1 239,67	0,00	1 239,67 D
Serviço: 0395 - Ludoteca de Vale Carro							
50395	Ludoteca de Vale Carro	48,67	,00	48,67 D	685,52	,00	685,52 D
503951	Custos Diretos	48,20	,00	48,20 D	682,82	,00	682,82 D
5039511	Materiais	,00	,00	0,00	16,41	,00	16,41 D
503951161293	Artigos de Higiene e Limpeza	,00	,00	0,00	15,29	,00	15,29 D
5039511612991	Outros	,00	,00	0,00	1,12	,00	1,12 D
5039514	Outros Custos Diretos	48,20	,00	48,20 D	666,41	,00	666,41 D
503951462352	Materiais de Educação	,00	,00	0,00	342,00	,00	342,00 D
5039514626302	Seguros - Multirisco	,00	,00	0,00	35,21	,00	35,21 D
5039514CUST.AMORT	Custos de Amortizações Mensais	48,20	,00	48,20 D	289,20	,00	289,20 D
5039539	Custos Indiretos a Funções	,47	,00	0,47 D	2,70	,00	2,70 D
Totais :		48,67	0,00	48,67 D	685,52	0,00	685,52 D
Serviço: 0396 - Ludoteca dos Brejos							
50396	Ludoteca dos Brejos	448,37	,00	448,37 D	4 885,34	,00	4 885,34 D
503961	Custos Diretos	444,03	,00	444,03 D	4 868,95	,00	4 868,95 D

Município de Albufeira

Ano: 2024

Mês de junho

Conta		Designação		Mês		Acumulado	
				Mov. Débito	Mov. Crédito	Saldo	
Serviço: 0396 - Ludoteca dos Brejos							
95039611		Materiais		120,57	,00	120,57 D	236,16 D
9503961161293		Artigos de Higiene e Limpeza		120,57	,00	120,57 D	235,04 D
95039611612991		Outros		,00	,00	0,00	1,12 D
95039614		Outros Custos Diretos		323,46	,00	323,46 D	4 632,79 D
950396146226120101		Conservação e repar. Equipamentos - Equipamento Básico - Geral		,00	,00	0,00	608,85 D
9503961462352		Materiais de Educação		,00	,00	0,00	889,51 D
95039614623909		Outros fornecimentos - Geral		,00	,00	0,00	922,36 D
95039614626302		Seguros - Multirisco		,00	,00	0,00	271,31 D
95039614CUST.AMORT		Custos de Amortizações Mensais		323,46	,00	323,46 D	1 940,76 D
95039639		Custos Indiretos a Funções		4,34	,00	4,34 D	16,39 D
Totals :				448,37	0,00	448,37 D	4 885,34 D

Serviço: 0397 - Escola EB 2,3 D.Martim Fernandes

Serviço: 0397 - Escola EB 2,3 D.Martim Fernandes							
950397		Escola EB 2,3 D.Martim Fernandes		3 989,45	,00	3 989,45 D	574,16
9503971		Custos Diretos		3 950,80	,00	3 950,80 D	574,16
95039711		Materiais		257,76	,00	257,76 D	1 724,08 D
9503971161293		Artigos de Higiene e Limpeza		,00	,00	0,00	15,01 D
95039711612991		Outros		257,76	,00	257,76 D	1 709,07 D
95039714		Outros Custos Diretos		3 693,04	,00	3 693,04 D	27 833,95 D
95039714622199022		Outros Trab. Especializ. - Serviços de Desinfestação		,00	,00	0,00	68,33 D
95039714623909		Outros fornecimentos - Geral		,00	,00	0,00	25,12 D
9503971462412		Eletricidade - Edifícios Municipais		1 734,93	,00	1 734,93 D	7 232,86 D
9503971462621		Comunicações Fixas		178,35	,00	178,35 D	743,70 D
95039714626302		Seguros - Multirisco		,00	,00	0,00	660,27 D
950397146267		Limpeza, higiene e conforto		,00	,00	0,00	8 276,61 D
95039714CUST.AMORT		Custos de Amortizações Mensais		1 779,76	,00	1 779,76 D	10 827,06 D
95039739		Custos Indiretos a Funções		38,65	,00	38,65 D	125,49 D
Totals :				3 989,45	0,00	3 989,45 D	574,16

Serviço: 0398 - Escola EB 2,3 de Ferrelras

Serviço: 0398 - Escola EB 2,3 de Ferrelras							
950398		Escola EB 2,3 de Ferrelras		5 348,31	,00	5 348,31 D	,00
9503981		Custos Diretos		5 296,50	,00	5 296,50 D	,00
95039811		Materiais		,00	,00	0,00	2 585,53 D
95039811612991		Outros		,00	,00	0,00	2 585,53 D

Município de Albufeira

Ano: 2024

Mês de junho

		Mês		Acumulado	
Conta	Designação	Mov. Débito	Mov. Crédito	Saldo	Saldo
Serviço: 0398 - Escola EB 2,3 de Ferreira					
95039814	Outros Custos Diretos	5 296,50	,00	5 296,50 D	,00
950398146226120101	Conservação e repar. Equipamentos - Equipamento Básico - Geral	,00	,00	0,00	,00
950398146231299	Materiais/Peças- Outros	,00	,00	0,00	,00
9503981462412	Eleticidade - Edifícios Municipais	1 561,92	,00	1 561,92 D	,00
950398146261999	Outros alugueres	1 600,00	,00	1 600,00 D	,00
9503981462621	Comunicações Fixas	213,36	,00	213,36 D	,00
95039814626302	Seguros - Multirisco	,00	,00	0,00	,00
950398146267	Limpeza, higiene e conforto	,00	,00	0,00	,00
95039814CUST.AMORT	Custos de Amortizações Mensais	1 921,22	,00	1 921,22 D	,00
95039839	Custos Indiretos a Funções	51,81	,00	51,81 D	,00
Totais :		5 348,31	0,00	5 348,31 D	0,00

Serviço: 0399 - Escola EB 2,3 de Paderne

Escola EB 2,3 de Paderne					
950399	Custos Diretos	1 977,60	,00	1 977,60 D	,00
9503991	Materiais	1 958,44	,00	1 958,44 D	,00
95039911	Outros	204,80	,00	204,80 D	,00
95039911612991	Outros Custos Diretos	204,80	,00	204,80 D	,00
95039914	Eleticidade - Edifícios Municipais	1 753,64	,00	1 753,64 D	,00
9503991462412	Comunicações Fixas	1 111,57	,00	1 111,57 D	,00
9503991462621	Seguros - Multirisco	105,26	,00	105,26 D	,00
95039914626302	Limpeza, higiene e conforto	,00	,00	0,00	,00
950399146267	Custos de Amortizações Mensais	536,81	,00	536,81 D	,00
95039914CUST.AMORT	Custos Indiretos a Funções	19,16	,00	19,16 D	,00
95039939					
Totais :		1 977,60	0,00	1 977,60 D	0,00

Serviço: 0400 - Escola EB 2,3 Diamantina Negrão

Escola EB 2,3 Diamantina Negrão					
950400	Custos Diretos	7 451,73	,00	7 451,73 D	,00
9504001	Materiais	7 379,54	,00	7 379,54 D	,00
95040011	Artigos de Higiene e Limpeza	360,68	,00	360,68 D	,00
9504001161293	Outros	,00	,00	0,00	,00
95040011612991	Outros Custos Diretos	360,68	,00	360,68 D	,00
95040014		7 018,86	,00	7 018,86 D	,00

Município de Albufeira

Ano: 2024

Mês de junho

Mês de junho		Mês		Acumulado	
Conta	Designação	Mov. Débito	Mov. Crédito	Saldo	Saldo
Serviço: 0400 - Escola EB 2,3 Diamantina Negraão					
95040014622199036	Outros Trab. Especializ. - Manutenção de Elevadores de Centros de Saúde	,00	,00	0,00	1 297,44 D
95040014623909	Outros fornecimentos - Geral	,00	,00	0,00	18,19 D
9504001462412	Eleticidade - Edifícios Municipais	2 073,50	,00	2 073,50 D	11 008,12 D
9504001462621	Comunicações Fixas	167,20	,00	167,20 D	738,06 D
95040014626302	Seguros - Multirisco	,00	,00	0,00	712,71 D
950400146267	Limpeza, higiene e conforto	,00	,00	0,00	17 764,02 D
95040014CUST.AMORT	Custos de Amortizações Mensais	4 778,16	,00	4 778,16 D	27 854,88 D
95040039	Custos Indiretos a Funções	72,19	,00	72,19 D	200,67 D

Serviço: 0401 - Escola EB 2,3 Dr. Francisco Cabrita

Serviço: 0401 - Escola EB 2,3 Dr. Francisco Cabrita						
950401		Escola EB 2,3 Dr. Francisco Cabrita	46 274,46	,00	46 274,46 D	133 855,67 D
9504011		Custos Diretos	45 826,20	,00	45 826,20 D	133 175,28 D
95040111		Materiais		,00	0,00	2 490,34 D
95040111612991		Outros		,00	0,00	2 490,34 D
95040114		Outros Custos Diretos	45 826,20	,00	45 826,20 D	130 684,94 D
95040114622199006		Outros Trab. Especializ. - Inspeção de Elevadores	77,49	,00	77,49 D	1 161,35 D
95040114622199099		Outros Trab. Especializ. - Outros	24 477,00	,00	24 477,00 D	24 477,00 D
950401146226120101		Conservação e repar. Equipamentos - Equipamento Básico - Geral	516,60	,00	516,60 D	516,60 D
95040114623909		Outros fornecimentos - Geral		,00	0,00	323,66 D
9504011462412		Eleticidade - Edifícios Municipais	6 821,99	,00	6 821,99 D	9 224,77 D
95040114626302		Seguros - Multirisco		,00	0,00	1 687,19 D
950401146267		Limpeza, higiene e conforto	672,70	,00	672,70 D	12 786,87 D
95040114681309		Taxas - Certificação energética		,00	0,00	1 168,50 D
95040114CUST.AMORT		Custos de Amortizações Mensais	13 260,42	,00	13 260,42 D	79 339,00 D
95040139		Custos Indiretos a Funções	448,26	,00	448,26 D	680,39 D
Totals :			46 274,46	0,00	46 274,46 D	133 855,67 D

Serviço: 0402 - Escola EB 2,3 e Secundária de Vale Pedras (EBSA)

Serviço: 0402 - Escola EB 2,3 e Secundária de Vale Pedras (EBSA)						
950402		Escola EB 2,3 e Secundária de Vale Pedras (EBSA)	12 645,74	,00	12 645,74 D	92 762,43 D
9504021		Custos Diretos	12 523,24	,00	12 523,24 D	92 364,64 D
95040211		Materiais	219,35	,00	219,35 D	3 950,56 D
95040211612991		Outros	219,35	,00	219,35 D	3 950,56 D

Município de Albufeira

Ano: 2024

Mês de junho

Mês de junho		Mês			Acumulado		
Conta	Designação	Mov. Débito	Mov. Crédito	Saldo	Mov. Débito	Mov. Crédito	Saldo
Serviço: 0402 - Escola EB 2,3 e Secundária de Vale Pedras (EBSA)							
95040214	Outros Custos Diretos	12 303,89					
95040214622199022	Outros Trab. Especializ. - Serviços de Desinfestação		,00		88 414,08	,00	88 414,08 D
950402146226120101	Conservação e repar. Equipamentos - Equipamento Básico - Geral	296,43		0,00	41,00	,00	41,00 D
				296,43 D	296,43	,00	296,43 D
950402146231299	Materiais/Peças- Outros		,00	0,00	15 382,38	,00	15 382,38 D
9504021462412	Eleticidade - Edifícios Municipais	4 243,00		4 243,00 D	14 491,77	,00	14 491,77 D
950402146267	Limpeza, higiene e conforto	2 120,98		2 120,98 D	10 430,00	,00	10 430,00 D
950402146269998	Outros serviços - Geral		,00	0,00	13 890,39	,00	13 890,39 D
95040214CUST.AMORT	Custos de Amortizações Mensais	5 643,48		5 643,48 D	33 882,11	,00	33 882,11 D
95040239	Custos Indiretos a Funções	122,50		122,50 D	397,79	,00	397,79 D
Totais :		12 645,74	0,00	12 645,74 D	92 762,43	0,00	92 762,43 D

Serviço: 0403 - Centro Educativo do Cerro do Ouro

Serviço: 0403 - Centro Educativo do Cerro do Ouro									
Centro Educativo do Cerro do Ouro									
950403		Custos Diretos		2 817,80	,00	2 817,80 D	21 250,87	,00	21 250,87 D
9504031				2 790,50	,00	2 790,50 D	21 190,61	,00	21 190,61 D
95040311		Materiais		447,74	,00	447,74 D	1 808,96	,00	1 808,96 D
9504031161293		Artigos de Higiene e Limpeza		,00	,00	0,00	621,85	,00	621,85 D
95040311612991		Outros		447,74	,00	447,74 D	1 187,11	,00	1 187,11 D
95040314		Outros Custos Diretos		2 342,76	,00	2 342,76 D	19 381,65	,00	19 381,65 D
9504031462361		Artigos de Higiene e Limpeza		291,46	,00	291,46 D	928,50	,00	928,50 D
95040314623903		Cantinas Escolares - Refeições para Confeccionar		,00	,00	0,00	1 020,16	,00	1 020,16 D
95040314623909		Outros fornecimentos - Geral		,00	,00	0,00	55,31	,00	55,31 D
9504031462412		Eleticidade - Edifícios Municipais		446,19	,00	446,19 D	955,12	,00	955,12 D
950403146242912		Gás - Outros		83,76	,00	83,76 D	83,76	,00	83,76 D
9504031462621		Comunicações Fixas		15,04	,00	15,04 D	26,38	,00	26,38 D
9504031462623		Internet		30,01	,00	30,01 D	120,04	,00	120,04 D
95040314626302		Seguros - Multirisco		,00	,00	0,00	94,46	,00	94,46 D
95040314626991801		Serviços Recreativos		,00	,00	0,00	1 867,00	,00	1 867,00 D
95040314626991901		Serviços sociais		,00	,00	0,00	5 604,80	,00	5 604,80 D
95040314CUST.AMORT		Custos de Amortizações Mensais		1 476,30	,00	1 476,30 D	8 626,12	,00	8 626,12 D
95040339		Custos Indiretos a Funções		27,30	,00	27,30 D	60,26	,00	60,26 D
Totais :				2 817,80	0,00	2 817,80 D	21 250,87	0,00	21 250,87 D

Serviço: 0404 - Gab. de Psicopedagogia, Nutrição e Saúde Escolar

950404		Gab. de Psicopedagogia, Nutrição e Saúde Escolar		180,69	,00	180,69 D	1 133,65	,00	1 133,65 D
--------	--	--	--	--------	-----	----------	----------	-----	------------

Município de Albufeira

Ano: 2024

Mês de junho

Mês de junho			Mês		Acumulado		
Conta	Designação	Mov. Débito	Mov. Crédito	Saldo	Mov. Débito	Mov. Crédito	Saldo
Serviço: 0404 - Gab. de Psicopedagogia, Nutrição e Saúde Escolar							
504041	Custos Diretos	178,94	,00	178,94 D	1 129,09	,00	1 129,09 D
5040411	Materiais	,00	,00	0,00	161,23	,00	161,23 D
504041161293	Artigos de Higiene e Limpeza	,00	,00	0,00	20,31	,00	20,31 D
5040411612991	Outros	,00	,00	0,00	140,92	,00	140,92 D
5040414	Outros Custos Diretos	178,94	,00	178,94 D	967,86	,00	967,86 D
504041462412	Eleticidade - Edifícios Municipais	99,00	,00	99,00 D	423,07	,00	423,07 D
5040414626302	Seguros - Multirisco	,00	,00	0,00	27,14	,00	27,14 D
5040414CUST.AMORT	Custos de Amortizações Mensais	79,94	,00	79,94 D	517,65	,00	517,65 D
5040439	Custos Indiretos a Funções	1,75	,00	1,75 D	4,56	,00	4,56 D

Serviço: 0405 - Escola Fixa de Trânsito

950405		Escola Fixa de Trânsito		1 181,84	20,00	1 161,84 D	17 646,19	6 066,00	11 580,19 D
9504051		Custos Diretos		1 170,59	20,00	1 150,59 D	17 574,34	6 066,00	11 508,34 D
95040511		Materiais		142,87	,00	142,87 D	1 470,72	,00	1 470,72 D
9504051161293		Artigos de Higiene e Limpeza		142,87	,00	142,87 D	507,53	,00	507,53 D
95040511612991		Outros		,00	,00	0,00	963,19	,00	963,19 D
95040514		Outros Custos Diretos		1 027,72	20,00	1 007,72 D	16 103,62	6 066,00	10 037,62 D
9504051462352		Materiais de Educação		,00	,00	0,00	5 851,20	6 046,00	194,80 C
9504051462361		Artigos de Higiene e Limpeza		,00	,00	0,00	123,00	,00	123,00 D
95040514623903		Cantinas Escolares - Refeições para Confeccionar		82,68	,00	82,68 D	127,20	,00	127,20 D
95040514623909		Outros fornecimentos - Geral		,00	,00	0,00	710,91	,00	710,91 D
9504051462412		Eleticidade - Edifícios Municipais		133,86	20,00	113,86 D	621,93	20,00	601,93 D
95040514626302		Seguros - Multirisco		,00	,00	0,00	134,78	,00	134,78 D
95040514626991901		Serviços sociais		,00	,00	0,00	3 500,00	,00	3 500,00 D
95040514CUST.AMORT		Custos de Amortizações Mensais		811,18	,00	811,18 D	5 034,60	,00	5 034,60 D
95040539		Custos Indiretos a Funções		11,25	,00	11,25 D	71,85	,00	71,85 D
Totals :				1 181,84	20,00	1 161,84 D	17 646,19	6 066,00	11 580,19 D

Serviço: 0406 - Biblioteca Municipal - Despesas Correntes

950406		Biblioteca Municipal - Despesas Correntes		6 800,17	,00	6 800,17 D	19 755,77	,06	19 755,71 D
9504061		Custos Diretos		6 734,30	,00	6 734,30 D	19 654,22	,06	19 654,16 D
95040611		Materiais		185,45	,00	185,45 D	897,01	,00	897,01 D
9504061161293		Artigos de Higiene e Limpeza		182,50	,00	182,50 D	641,91	,00	641,91 D

Município de Albufeira

Ano: 2024

Mês de junho		Mês		Acumulado	
Conta	Designação	Mov. Débito	Mov. Crédito	Saldo	Saldo
Serviço: 0406 - Biblioteca Municipal - Despesas Correntes					
95040611612991	Outros	2,95	,00	2,95 D	,00
95040614	Outros Custos Diretos	6 548,85	,00	6 548,85 D	,06
950406146223	Vigilância e segurança	4 335,75	,00	4 335,75 D	,06
950406146233	Material de escritório	86,60	,00	86,60 D	,00
9504061462412	Eleticidade - Edifícios Municipais	2 077,67	,00	2 077,67 D	,00
9504061462621	Comunicações Fixas	48,83	,00	48,83 D	,00
9504061462623	Internet	,00	,00	0,00	,00
95040614626302	Seguros - Multirisco	,00	,00	0,00	,00
95040614626991601	Serviços Culturais	,00	,00	0,00	,00
95040639	Custos Indiretos a Funções	65,87	,00	65,87 D	,00
Totais :		6 800,17	0,00	6 800,17 D	0,06
Serviço: 0407 - Biblioteca Municipal - Manutenção de equipamentos					
950407	Biblioteca Municipal - Manutenção de equipamentos	78,25	,00	78,25 D	,00
9504071	Custos Diretos	77,49	,00	77,49 D	,00
95040711	Materiais	,00	,00	0,00	,00
9504071161293	Artigos de Higiene e Limpeza	,00	,00	0,00	,00
95040711612991	Outros	,00	,00	0,00	,00
95040714	Outros Custos Diretos	77,49	,00	77,49 D	,00
95040714622199006	Outros Trab. Especializ. - Inspeção de Elevadores	77,49	,00	77,49 D	,00
9504071462262203	Assistência Técnica Equipamentos - Equipamento Básico - Geral	,00	,00	0,00	,00
95040739	Custos Indiretos a Funções	,76	,00	0,76 D	,00
Totais :		78,25	0,00	78,25 D	0,00
Serviço: 0408 - Biblioteca Municipal - Eventos					
950408	Biblioteca Municipal - Eventos	,00	,00	0,00	,00
9504081	Custos Diretos	,00	,00	0,00	,00
95040811	Materiais	,00	,00	0,00	,00
95040811612991	Outros	,00	,00	0,00	,00
95040814	Outros Custos Diretos	,00	,00	0,00	,00
9504081460131	Associações de Municípios	,00	,00	0,00	,00
95040814622199032	Outros Trab. Especializ. - Direção e Produção de Conteúdos Artísticos	,00	,00	0,00	,00
95040814626991601	Serviços Culturais	,00	,00	0,00	,00

Município de Albufeira

Ano: 2024

Mês de junho

Mês de junho			Mês			Acumulado		
Conta	Designação	Mov. Débito	Mov. Crédito	Saldo	Mov. Débito	Mov. Crédito	Saldo	
Serviço: 0408 - Biblioteca Municipal - Eventos								
35040814626991801	Serviços Recreativos	,00	,00	0,00	1 700,00	,00	1 700,00 D	
35040839	Custos Indiretos a Funções	,00	,00	0,00	12,81	,00	12,81 D	
Totais :		0,00	0,00	0,00	4 656,87	0,00	4 656,87 D	
Serviço: 0409 - Biblioteca Municipal - Manutenção do Edifício								
350409	Biblioteca Municipal - Manutenção do Edifício	3 490,76	,00	3 490,76 D	20 878,33	,00	20 878,33 D	
3504091	Custos Diretos	3 456,94	,00	3 456,94 D	20 806,49	,00	20 806,49 D	
35040911	Materiais	,00	,00	0,00	39,74	,00	39,74 D	
35040911612991	Outros	,00	,00	0,00	39,74	,00	39,74 D	
35040914	Outros Custos Diretos	3 456,94	,00	3 456,94 D	20 766,75	,00	20 766,75 D	
35040914CUST.AMORT	Custos de Amortizações Mensais	3 456,94	,00	3 456,94 D	20 766,75	,00	20 766,75 D	
35040939	Custos Indiretos a Funções	33,82	,00	33,82 D	71,84	,00	71,84 D	
Totais :		3 490,76	0,00	3 490,76 D	20 878,33	0,00	20 878,33 D	
Serviço: 0410 - Biblioteca Municipal - Outros Custos								
350410	Biblioteca Municipal - Outros Custos	234,58	,00	234,58 D	2 758,92	,00	2 758,92 D	
3504101	Custos Diretos	232,31	,00	232,31 D	2 749,03	,00	2 749,03 D	
35041011	Materiais	160,29	,00	160,29 D	1 263,41	,00	1 263,41 D	
3504101161293	Artigos de Higiene e Limpeza	,00	,00	0,00	339,39	,00	339,39 D	
35041011612991	Outros	160,29	,00	160,29 D	924,02	,00	924,02 D	
35041014	Outros Custos Diretos	72,02	,00	72,02 D	1 485,62	,00	1 485,62 D	
3504101462341	Artigos para oferta e de publicidade e divulgação	67,80	,00	67,80 D	67,80	,00	67,80 D	
3504101462352	Materiais de Educação	,00	,00	0,00	1 392,50	,00	1 392,50 D	
35041014CUST.AMORT	Custos de Amortizações Mensais	4,22	,00	4,22 D	25,32	,00	25,32 D	
35041039	Custos Indiretos a Funções	2,27	,00	2,27 D	9,89	,00	9,89 D	
Totais :		234,58	0,00	234,58 D	2 758,92	0,00	2 758,92 D	
Serviço: 0411 - Museu Municipal de Albufeira								
350411	Museu Municipal de Albufeira	9 862,57	,00	9 862,57 D	17 618,27	,00	17 618,27 D	
3504111	Custos Diretos	9 767,03	,00	9 767,03 D	17 504,53	,00	17 504,53 D	
35041111	Materiais	,00	,00	0,00	584,20	,00	584,20 D	
3504111161293	Artigos de Higiene e Limpeza	,00	,00	0,00	504,22	,00	504,22 D	
35041111612991	Outros	,00	,00	0,00	79,98	,00	79,98 D	
35041114	Outros Custos Diretos	9 767,03	,00	9 767,03 D	16 920,33	,00	16 920,33 D	

Município de Albufeira

Ano: 2024

Mês de junho

Mês de junho		Mês			Acumulado		
Conta	Designação	Mov. Débito	Mov. Crédito	Saldo	Mov. Débito	Mov. Crédito	Saldo
Serviço: 0411 - Museu Municipal de Albufeira							
95041114622199032	Outros Trab. Especializ. - Direção e Produção de Conteúdos Artísticos	5 965,50	,00	5 965,50 D	5 965,50	,00	5 965,50 D
95041114622199099	Outros Trab. Especializ. - Outros	1 820,40	,00	1 820,40 D	1 820,40	,00	1 820,40 D
950411146222	Publicidade, comunicação e imagem	,00	,00	0,00	65,29	,00	65,29 D
95041114623909	Outros fornecimentos - Geral	,00	,00	0,00	1 495,82	,00	1 495,82 D
9504111462412	Eleticidade - Edifícios Municipais	424,72	,00	424,72 D	1 051,94	,00	1 051,94 D
95041114626302	Seguros - Multirisco	,00	,00	0,00	222,71	,00	222,71 D
95041114626991801	Serviços Recreativos	610,08	,00	610,08 D	610,08	,00	610,08 D
95041114CUST.AMORT	Custos de Amortizações Mensais	946,33	,00	946,33 D	5 688,59	,00	5 688,59 D
95041139	Custos Indiretos a Funções	95,54	,00	95,54 D	113,74	,00	113,74 D
Totals :		9 862,57	0,00	9 862,57 D	17 618,27	0,00	17 618,27 D

Serviço: 0412 - Museu do Acordeão

950412	Museu do Acordeão		38,31	,00	38,31 D	191,37	,00	191,37 D
9504121	Custos Diretos		37,94	,00	37,94 D	190,58	,00	190,58 D
95041214	Outros Custos Diretos		37,94	,00	37,94 D	190,58	,00	190,58 D
9504121462621	Comunicações Fixas		7,93	,00	7,93 D	14,14	,00	14,14 D
9504121462623	Internet		30,01	,00	30,01 D	122,48	,00	122,48 D
95041214626302	Seguros - Multirisco		,00	,00	0,00	53,96	,00	53,96 D
95041239	Custos Indiretos a Funções		,37	,00	0,37 D	,79	,00	0,79 D
Totals :			38,31	0,00	38,31 D	191,37	0,00	191,37 D

Serviço: 0414 - Auditórios

950414	Auditórios		4 832,76	,00	4 832,76 D	16 749,88	,00	16 749,88 D
9504141	Custos Diretos		4 785,94	,00	4 785,94 D	16 654,63	,00	16 654,63 D
95041411	Materiais		51,95	,00	51,95 D	659,35	,00	659,35 D
9504141161293	Artigos de Higiene e Limpeza		51,95	,00	51,95 D	486,56	,00	486,56 D
95041411612991	Outros		,00	,00	0,00	172,79	,00	172,79 D
95041414	Outros Custos Diretos		4 733,99	,00	4 733,99 D	15 995,28	,00	15 995,28 D
95041414622199006	Outros Trab. Especializ. - Inspeção de Elevadores		19,68	,00	19,68 D	98,40	,00	98,40 D
95041414CUST.AMORT	Custos de Amortizações Mensais		4 714,31	,00	4 714,31 D	15 896,88	,00	15 896,88 D
95041439	Custos Indiretos a Funções		46,82	,00	46,82 D	95,25	,00	95,25 D
Totals :			4 832,76	0,00	4 832,76 D	16 749,88	0,00	16 749,88 D

Município de Albufeira

Ano: 2024

Mês de junho		Mês		Acumulado	
Conta	Designação	Mov. Débito	Mov. Crédito	Saldo	Saldo
Serviço: 0415 - Galeria João Bailote					
950415	Galeria João Bailote	722,21	,00	722,21 D	117,49
9504151	Custos Diretos	715,21	,00	715,21 D	5 241,51
95041511	Materiais	4,25	,00	4,25 D	5 220,37
9504151161293	Artigos de Higiene e Limpeza	,00	,00	0,00	92,47 D
95041511612991	Outros	4,25	,00	4,25 D	46,61 D
95041514	Outros Custos Diretos	710,96	,00	710,96 D	45,86 D
950415146222	Publicidade, comunicação e imagem	234,58	,00	234,58 D	5 127,90
95041514623905	Matérias diversas (conservações e outras)	,00	,00	0,00	600,34
95041514626302	Seguros - Multirisco	,00	,00	0,00	31,96
95041514CUST.AMORT	Custos de Amortizações Mensais	476,38	,00	476,38 D	1 637,32 D
95041539	Custos Indiretos a Funções	7,00	,00	7,00 D	2 858,28 D
Totals :		722,21	0,00	722,21 D	5 241,51
Serviço: 0416 - Galeria Samora Barros					
950416	Galeria Samora Barros	242,03	,00	242,03 D	,00
9504161	Custos Diretos	239,69	,00	239,69 D	2 315,65 D
95041611	Materiais	,00	,00	0,00	2 303,57 D
9504161161293	Artigos de Higiene e Limpeza	,00	,00	0,00	110,54 D
95041611612991	Outros	,00	,00	0,00	25,37 D
95041614	Outros Custos Diretos	239,69	,00	239,69 D	85,17 D
95041614622199099	Outros Trab. Especializ. - Outros	,00	,00	0,00	2 193,68 D
95041614623909	Outros fornecimentos - Geral	4,91	,00	4,91 D	1 500,00 D
9504161462412	Eleticidade - Edifícios Municipais	216,85	,00	216,85 D	11,17 D
9504161462621	Comunicações Fixas	8,18	,00	8,18 D	591,23 D
9504161462623	Internet	,00	,00	0,00	14,74 D
95041614626302	Seguros - Multirisco	,00	,00	0,00	2,43 D
95041614CUST.AMORT	Custos de Amortizações Mensais	9,75	,00	9,75 D	38,96 D
95041639	Custos Indiretos a Funções	2,34	,00	2,34 D	34,50 D
Totals :		242,03	0,00	242,03 D	12,08
					2 315,65 D
Serviço: 0417 - Arquivo Histórico					
950417	Arquivo Histórico	1 872,42	,00	1 872,42 D	,00
9504171	Custos Diretos	1 854,28	,00	1 854,28 D	11 622,77 D
95041711	Materiais	96,62	,00	96,62 D	11 579,53 D

Município de Albufeira

Ano: 2024

Mês de junho		Mês		Acumulado	
Conta	Designação	Mov. Débito	Mov. Crédito	Saldo	Saldo
Serviço: 0417 - Arquivo Histórico					
9504171161293	Artigos de Higiene e Limpeza	,00	,00	0,00	72,76 D
95041711612991	Outros	96,62	,00	96,62 D	192,76 D
950417114	Outros Custos Diretos	1 757,66	,00	1 757,66 D	11 314,01 D
95041714622199099	Outros Trab. Especializ. - Outros	,00	,00	0,00	20,37 D
9504171462342	Prêmios e condecorações	,00	,00	0,00	800,00 D
9504171462412	Eleticidade - Edifícios Municipais	117,21	,00	117,21 D	420,91 D
9504171462621	Comunicações Fixas	7,86	,00	7,86 D	13,86 D
9504171462623	Internet	,00	,00	0,00	2,40 D
95041714626302	Seguros - Multirisco	,00	,00	0,00	260,04 D
95041714CUST.AMORT	Custos de Amortizações Mensais	1 632,59	,00	1 632,59 D	9 796,43 D
95041739	Custos Indiretos a Funções	18,14	,00	18,14 D	43,24 D
Totals :		1 872,42	0,00	1 872,42 D	11 622,77 D
Serviço: 0418 - Quintal da Câmara					
950418	Quintal da Câmara	468,06	,00	468,06 D	2 884,24 D
9504181	Custos Diretos	463,53	,00	463,53 D	2 873,71 D
95041814	Outros Custos Diretos	463,53	,00	463,53 D	2 873,71 D
9504181462412	Eleticidade - Edifícios Municipais	34,15	,00	34,15 D	171,88 D
95041814626302	Seguros - Multirisco	,00	,00	0,00	125,55 D
95041814CUST.AMORT	Custos de Amortizações Mensais	429,38	,00	429,38 D	2 576,28 D
95041839	Custos Indiretos a Funções	4,53	,00	4,53 D	10,53 D
Totals :		468,06	0,00	468,06 D	2 884,24 D
Serviço: 0419 - Ex-escola EB1 de Paderne-Edif.Sul - Lab. Arqueol.					
950419	Ex-escola EB1 de Paderne-Edif.Sul - Lab. Arqueol.	60,55	,00	60,55 D	246,01 D
9504191	Custos Diretos	59,96	,00	59,96 D	244,49 D
95041914	Outros Custos Diretos	59,96	,00	59,96 D	244,49 D
9504191462412	Eleticidade - Edifícios Municipais	59,96	,00	59,96 D	204,61 D
95041914626302	Seguros - Multirisco	,00	,00	0,00	39,88 D
95041939	Custos Indiretos a Funções	,59	,00	0,59 D	1,52 D
Totals :		60,55	0,00	60,55 D	246,01 D
Serviço: 0420 - Torre do Relógio					
950420	Torre do Relógio	34,35	,00	34,35 D	237,44 D

Município de Albufeira

Ano: 2024

Mês de junho

Mês de junho			Mês		Acumulado		
Conta	Designação	Mov. Débito	Mov. Crédito	Saldo	Mov. Débito	Mov. Crédito	Saldo
Serviço: 0420 - Torre do Relógio							
9504201	Custos Diretos	34,02	,00	34,02 D	236,09	,00	236,09 D
95042014	Outros Custos Diretos	34,02	,00	34,02 D	236,09	,00	236,09 D
9504201462412	Eletricidade - Edifícios Municipais	34,02	,00	34,02 D	197,73	,00	197,73 D
95042014626302	Seguros - Multirisco	,00	,00	0,00	38,36	,00	38,36 D
95042039	Custos Indiretos a Funções	,33	,00	0,33 D	1,35	,00	1,35 D
Totais :		34,35	0,00	34,35 D	237,44	0,00	237,44 D
Serviço: 0421 - Piscinas Municipais							
950421	Piscinas Municipais	55 840,29	,00	55 840,29 D	269 196,62	23 275,44	245 921,18 D
9504211	Custos Diretos	55 299,36	,00	55 299,36 D	268 009,37	23 275,44	244 733,93 D
95042111	Materiais	460,97	,00	460,97 D	3 388,45	,00	3 388,45 D
9504211161293	Artigos de Higiene e Limpeza	275,69	,00	275,69 D	341,95	,00	341,95 D
95042111612991	Outros	185,28	,00	185,28 D	3 046,50	,00	3 046,50 D
95042114	Outros Custos Diretos	54 838,39	,00	54 838,39 D	264 620,92	23 275,44	241 345,48 D
950421146221921	Análises Laboratoriais - Água - Piscinas Municipais	1 014,02	,00	1 014,02 D	3 042,06	,00	3 042,06 D
95042114622199004	Outros Trab. Especializ. - Responsabilidade Técnica	307,50	,00	307,50 D	768,75	,00	768,75 D
95042114622199006	Outros Trab. Especializ. - Inspeção de Elevadores	77,49	,00	77,49 D	387,45	,00	387,45 D
95042114622199009	Outros Trab. Especializ. - Monitor. Imprensa, RTV e Internet	,00	,00	0,00	153,75	,00	153,75 D
95042114622199099	Outros Trab. Especializ. - Outros	,00	,00	0,00	6 868,32	,00	6 868,32 D
950421146223	Vigilância e segurança	984,00	,00	984,00 D	5 950,15	,00	5 950,15 D
950421146226120101	Conservação e repar. Equipamentos - Equipamento Básico - Geral	282,90	,00	282,90 D	12 925,08	,00	12 925,08 D
9504211462262203	Assistência Técnica Equipamentos - Equipamento Básico - Geral	7 246,91	,00	7 246,91 D	28 987,64	,00	28 987,64 D
9504211462352	Materiais de Educação	246,00	,00	246,00 D	246,00	,00	246,00 D
95042114623909	Outros fornecimentos - Geral	72,40	,00	72,40 D	112,94	,00	112,94 D
9504211462412	Eletricidade - Edifícios Municipais	13 340,55	,00	13 340,55 D	41 210,90	7 146,79	34 064,11 D
950421146242912	Gás - Outros	,00	,00	0,00	32 637,84	16 128,65	16 509,19 D
9504211462623	Internet	43,99	,00	43,99 D	219,95	,00	219,95 D
95042114626302	Seguros - Multirisco	,00	,00	0,00	757,38	,00	757,38 D
95042114626304	Seguros - Acidentes Pessoais	,00	,00	0,00	111,64	,00	111,64 D
950421146267	Limpeza, higiene e conforto	15 989,12	,00	15 989,12 D	38 390,10	,00	38 390,10 D
95042114CUST.AMORT	Custos de Amortizações Mensais	15 233,51	,00	15 233,51 D	91 850,97	,00	91 850,97 D

Município de Albufeira

Ano: 2024

Mês de junho

Mês de junho		Mês		Acumulado	
Conta	Designação	Mov. Débito	Mov. Crédito	Saldo	
		Mov. Débito	Mov. Crédito	Saldo	Saldo

Serviço: 0421 - Piscinas Municipais

95042139	Custos Indiretos a Funções	540,93	,00	540,93 D	1 187,25	,00	1 187,25 D
Totais :		55 840,29	0,00	55 840,29 D	269 196,62	23 275,44	245 921,18 D

Serviço: 0422 - Complexo Desportivo de Ferreiras (Estádio da Nora)

950422	Complexo Desportivo de Ferreiras (Estádio da Nora)	10 527,64	,00	10 527,64 D	47 535,51	,00	47 535,51 D
9504221	Custos Diretos	10 425,66	,00	10 425,66 D	47 373,10	,00	47 373,10 D
95042211	Materials	,00	,00	0,00	48,95	,00	48,95 D
95042211612991	Outros	,00	,00	0,00	48,95	,00	48,95 D
95042214	Outros Custos Diretos	10 425,66	,00	10 425,66 D	47 324,15	,00	47 324,15 D
95042214622199004	Outros Trab. Especializ. - Responsabilidade Técnica	307,50	,00	307,50 D	768,75	,00	768,75 D
95042214622199009	Outros Trab. Especializ. - Monitor. Imprensa, RTV e Internet	,00	,00	0,00	153,75	,00	153,75 D
950422146226120101	Conservação e repar. Equipamentos - Equipamento Básico - Geral	4 889,25	,00	4 889,25 D	14 667,75	,00	14 667,75 D
95042214626302	Seguros - Multirisco	,00	,00	0,00	360,44	,00	360,44 D
95042214CUST.AMORT	Custos de Amortizações Mensais	5 228,91	,00	5 228,91 D	31 373,46	,00	31 373,46 D
95042239	Custos Indiretos a Funções	101,98	,00	101,98 D	162,41	,00	162,41 D
Totais :		10 527,64	0,00	10 527,64 D	47 535,51	0,00	47 535,51 D

Serviço: 0423 - Complexo Desportivo da Guia (Est. Arsénio Catuna)

950423	Complexo Desportivo da Guia (Est. Arsénio Catuna)	8 480,04	,00	8 480,04 D	38 938,11	,00	38 938,11 D
9504231	Custos Diretos	8 397,89	,00	8 397,89 D	38 806,77	,00	38 806,77 D
95042314	Outros Custos Diretos	8 397,89	,00	8 397,89 D	38 806,77	,00	38 806,77 D
95042314622199004	Outros Trab. Especializ. - Responsabilidade Técnica	307,50	,00	307,50 D	768,75	,00	768,75 D
95042314622199009	Outros Trab. Especializ. - Monitor. Imprensa, RTV e Internet	,00	,00	0,00	153,75	,00	153,75 D
950423146226120101	Conservação e repar. Equipamentos - Equipamento Básico - Geral	3 983,84	,00	3 983,84 D	11 951,52	,00	11 951,52 D
95042314626302	Seguros - Multirisco	,00	,00	0,00	450,20	,00	450,20 D
95042314CUST.AMORT	Custos de Amortizações Mensais	4 106,55	,00	4 106,55 D	25 482,55	,00	25 482,55 D
950422339	Custos Indiretos a Funções	82,15	,00	82,15 D	131,34	,00	131,34 D
Totais :		8 480,04	0,00	8 480,04 D	38 938,11	0,00	38 938,11 D

Serviço: 0424 - Estádio Municipal Albufeira

950424	Estádio Municipal Albufeira	15 188,23	,00	15 188,23 D	70 209,65	,00	70 209,65 D
9504241	Custos Diretos	15 041,10	,00	15 041,10 D	69 962,43	,00	69 962,43 D

Município de Albufeira

Ano: 2024

Mês de junho

Mês de junho		Mês		Acumulado			
Conta	Designação	Mov. Débito	Mov. Crédito	Saldo	Mov. Débito	Mov. Crédito	Saldo
Serviço: 0424 - Estádio Municipal Albufeira							
95042411	Materiais	,00	,00	0,00	95,62	,00	95,62 D
95042411612991	Outros	,00	,00	0,00	95,62	,00	95,62 D
95042414	Outros Custos Diretos	15 041,10	,00	15 041,10 D	69 866,81	,00	69 866,81 D
95042414622199004	Outros Trab. Especializ. - Responsabilidade Técnica	307,50	,00	307,50 D	768,75	,00	768,75 D
95042414622199009	Outros Trab. Especializ. - Monitor. Imprensa, RTV e Internet	,00	,00	0,00	153,75	,00	153,75 D
950424146226120101	Conservação e repar. Equipamentos - Equipamento Básico - Geral	5 432,50	,00	5 432,50 D	16 297,50	,00	16 297,50 D
95042414626302	Seguros - Multirisco	,00	,00	0,00	478,77	,00	478,77 D
95042414CUST.AMORT	Custos de Amortizações Mensais	9 301,10	,00	9 301,10 D	52 168,04	,00	52 168,04 D
95042439	Custos Indiretos a Funções	147,13	,00	147,13 D	247,22	,00	247,22 D
Totals :		15 188,23	0,00	15 188,23 D	70 209,65	0,00	70 209,65 D

Serviço: 0425 - Estádio João Campos - Paderne

950425		Estádio João Campos - Paderne		5 242,51		5 242,51 D	19 956,07	,00	19 956,07 D
9504251		Custos Diretos		5 191,73		5 191,73 D	19 887,85	,00	19 887,85 D
95042511		Materiais		,00		0,00	100,32	,00	100,32 D
95042511612991		Outros		,00		0,00	100,32	,00	100,32 D
95042514		Outros Custos Diretos		5 191,73		5 191,73 D	19 787,53	,00	19 787,53 D
95042514622199004		Outros Trab. Especializ. - Responsabilidade Técnica		184,50		184,50 D	461,25	,00	461,25 D
95042514622199009		Outros Trab. Especializ. - Monitor. Imprensa, RTV e Internet		,00		0,00	92,25	,00	92,25 D
950425146226120101		Conservação e repar. Equipamentos - Equipamento Básico - Geral		3 802,75		3 802,75 D	11 408,25	,00	11 408,25 D
9504251462262203		Assistência Técnica Equipamentos - Equipamento Básico - Geral		,00		0,00	223,86	,00	223,86 D
95042514626302		Seguros - Multirisco		,00		0,00	375,04	,00	375,04 D
95042514CUST.AMORT		Custos de Amortizações Mensais		1 204,48		1 204,48 D	7 226,88	,00	7 226,88 D
95042539		Custos Indiretos a Funções		50,78		50,78 D	68,22	,00	68,22 D
Totals :				5 242,51	0,00	5 242,51 D	19 956,07	0,00	19 956,07 D

Serviço: 0426 - Pavilhão Municipal de Albufeira

950426		Pavilhão Municipal de Albufeira		21 583,80		21 583,80 D	123 251,77	187,30	123 064,47 D
9504261		Custos Diretos		21 374,72		21 374,72 D	122 775,94	187,30	122 588,64 D
95042611		Materiais		246,87		246,87 D	4 524,85	,00	4 524,85 D
9504261161293		Artigos de Higiene e Limpeza		164,76		164,76 D	2 483,66	,00	2 483,66 D
95042611612991		Outros		82,11		82,11 D	2 041,19	,00	2 041,19 D

Município de Albufeira

Ano: 2024

Mês de junho

Mês de junho			Mês		Acumulado		
Conta	Designação	Mov. Débito	Mov. Crédito	Saldo	Mov. Débito	Mov. Crédito	Saldo
Serviço: 0426 - Pavilhão Municipal de Albufeira							
35042614	Outros Custos Diretos	21 127,85					
35042614622199004	Outros Trab. Especializ. - Responsabilidade Técnica	246,00	,00	21 127,85 D	118 251,09	187,30	118 063,79 D
35042614622199006	Outros Trab. Especializ. - Inspeção de Elevadores	77,49	,00	246,00 D	615,00	,00	615,00 D
35042614622199009	Outros Trab. Especializ. - Monitor. Imprensa, RTV e Internet	,00	,00	77,49 D	387,45	,00	387,45 D
35042614622199099	Outros Trab. Especializ. - Outros	140,22	,00	0,00	123,00	,00	123,00 D
35042614623909	Outros fornecimentos - Geral	,00	,00	140,22 D	140,22	,00	140,22 D
3504261462412	Eleticidade - Edifícios Municipais	7 132,47	,00	0,00	878,71	,00	878,71 D
350426146242912	Gás - Outros	,00	,00	7 132,47 D	18 589,20	,00	18 589,20 D
3504261462621	Comunicações Fixas	14,69	,00	0,00	7 010,28	187,30	6 822,98 D
35042614626302	Seguros - Multirisco	,00	,00	14,69 D	24,37	,00	24,37 D
350426146267	Limpeza, higiene e conforto	,00	,00	0,00	1 535,90	,00	1 535,90 D
35042614CUST.AMORT	Custos de Amortizações Mensais	13 516,98	,00	0,00	7 517,92	,00	7 517,92 D
35042639	Custos Indiretos a Funções	209,08	,00	13 516,98 D	81 429,04	,00	81 429,04 D
				209,08 D	475,83	,00	475,83 D

Serviço: 0427 - Pavilhão Desportivo de Paderne

Serviço: 0427 - Pavilhão Desportivo de Paderne									
950427		Pavilhão Desportivo de Paderne		7 239,24					
9504271		Custos Diretos		7 169,11		7 239,24 D	32 836,79	,00	32 836,79 D
95042711		Materiais		285,93		7 169,11 D	32 696,70	,00	32 696,70 D
9504271161293		Artigos de Higiene e Limpeza		175,85		,00	480,43	,00	480,43 D
95042711612991		Outros		110,08		,00	175,85	,00	175,85 D
95042714		Outros Custos Diretos		6 883,18		,00	304,58	,00	304,58 D
95042714622199004		Outros Trab. Especializ. - Responsabilidade Técnica		246,00		6 883,18 D	32 216,27	,00	32 216,27 D
95042714622199009		Outros Trab. Especializ. - Monitor. Imprensa, RTV e Internet		,00		,00	615,00	,00	615,00 D
9504271462412		Eleticidade - Edifícios Municipais		1 335,90		,00	123,00	,00	123,00 D
95042714626302		Seguros - Multirisco		,00		1 335,90 D	1 335,90	,00	1 335,90 D
950427146267		Limpeza, higiene e conforto		1 983,77		,00	425,39	,00	425,39 D
95042714CUST.AMORT		Custos de Amortizações Mensais		3 317,51		,00	9 755,27	,00	9 755,27 D
95042739		Custos Indiretos a Funções		70,13		,00	19 961,71	,00	19 961,71 D
Totais :				7 239,24	0,00	7 239,24 D	32 836,79	0,00	32 836,79 D

Serviço: 0428 - Pavilhão Desportivo dos Olhos de Água

950428		Pavilhão Desportivo dos Olhos de Água		8 898,24		8 898,24 D	41 340,61	,00	41 340,61 D
--------	--	---------------------------------------	--	----------	--	------------	-----------	-----	-------------

Município de Albufeira

Ano: 2024

Mês de junho

Conta		Designação		Mês		Acumulado	
				Mov. Débito	Mov. Crédito	Saldo	Saldo
Serviço: 0428 - Pavilhão Desportivo dos Olhos de Água							
9504281		Custos Diretos		8 812,04	,00	8 812,04 D	41 165,82 D
95042811		Materiais		,00	,00	0,00	356,10 D
9504281161293		Artigos de Higiene e Limpeza		,00	,00	0,00	52,07 D
95042811612991		Outros		,00	,00	0,00	304,03 D
95042814		Outros Custos Diretos		8 812,04	,00	8 812,04 D	40 809,72 D
95042814622199004		Outros Trab. Especializ. - Responsabilidade Técnica		246,00	,00	246,00 D	615,00 D
95042814622199006		Outros Trab. Especializ. - Inspeção de Elevadores		76,38	,00	76,38 D	381,90 D
95042814622199009		Outros Trab. Especializ. - Monitor. Imprensa, RTV e Internet		,00	,00	0,00	123,00 D
950428146226120101		Conservação e repar. Equipamentos - Equipamento Básico - Geral		84,87	,00	84,87 D	84,87 D
9504281462262203		Assistência Técnica Equipamentos - Equipamento Básico - Geral		,00	,00	0,00	242,06 D
9504281462412		Eleticidade - Edifícios Municipais		1 977,28	,00	1 977,28 D	2 906,39 D
9504281462621		Comunicações Fixas		14,68	,00	14,68 D	24,36 D
9504281462623		Internet		75,83	,00	75,83 D	303,32 D
95042814626302		Seguros - Multirisco		,00	,00	0,00	643,87 D
950428146267		Limpeza, higiene e conforto		2 698,87	,00	2 698,87 D	13 271,85 D
95042814CUST.AMORT		Custos de Amortizações Mensais		3 638,13	,00	3 638,13 D	22 213,10 D
95042839		Custos Indiretos a Funções		86,20	,00	86,20 D	174,79 D
Totals :				8 898,24	0,00	8 898,24 D	41 340,61 D
Serviço: 0429 - Pavilhão Desportivo da Avenida do Ténis							
950429		Pavilhão Desportivo da Avenida do Ténis		3 802,99	,00	3 802,99 D	23 986,46 D
9504291		Custos Diretos		3 766,15	,00	3 766,15 D	23 907,34 D
95042911		Materiais		,00	,00	0,00	184,96 D
9504291161293		Artigos de Higiene e Limpeza		,00	,00	0,00	3,30 D
95042911612991		Outros		,00	,00	0,00	181,66 D
95042914		Outros Custos Diretos		3 766,15	,00	3 766,15 D	23 722,38 D
95042914623909		Outros fornecimentos - Geral		,00	,00	0,00	15,00 D
9504291462412		Eleticidade - Edifícios Municipais		231,94	,00	231,94 D	231,94 D
95042914626302		Seguros - Multirisco		,00	,00	0,00	280,83 D
95042914CUST.AMORT		Custos de Amortizações Mensais		3 534,21	,00	3 534,21 D	23 194,61 D
95042939		Custos Indiretos a Funções		36,84	,00	36,84 D	79,12 D
Totals :				3 802,99	0,00	3 802,99 D	23 986,46 D

Município de Albufeira

Ano: 2024

Mês de junho

Mês de junho				Mês		Acumulado	
Conta	Designação	Mov. Débito	Mov. Crédito	Saldo	Mov. Débito	Mov. Crédito	Saldo
Serviço: 0430 - Campos adjacentes ao Estádio Municip. de Albufeira							
50430	Campos adjacentes ao Estádio Municip. de Albufeira	683,96	,00	683,96 D	4 427,60	,00	4 427,60 D
504301	Custos Diretos	677,33	,00	677,33 D	4 413,20	,00	4 413,20 D
5043011	Materiais	,00	,00	0,00	106,70	,00	106,70 D
5043011612991	Outros	,00	,00	0,00	106,70	,00	106,70 D
5043014	Outros Custos Diretos	677,33	,00	677,33 D	4 306,50	,00	4 306,50 D
5043014CUST.AMORT	Custos de Amortizações Mensais	677,33	,00	677,33 D	4 306,50	,00	4 306,50 D
5043039	Custos Indiretos a Funções	6,63	,00	6,63 D	14,40	,00	14,40 D
Totais :		683,96	0,00	683,96 D	4 427,60	0,00	4 427,60 D
Serviço: 0431 - Campo de Tiro de Paderne							
50431	Campo de Tiro de Paderne	1 680,22	,00	1 680,22 D	7 172,46	,00	7 172,46 D
504311	Custos Diretos	1 663,94	,00	1 663,94 D	7 144,61	,00	7 144,61 D
5043114	Outros Custos Diretos	1 663,94	,00	1 663,94 D	7 144,61	,00	7 144,61 D
5043114622199004	Outros Trab. Especializ. - Responsabilidade Técnica	246,00	,00	246,00 D	615,00	,00	615,00 D
5043114622199009	Outros Trab. Especializ. - Monitor. Imprensa, RTV e Internet	,00	,00	0,00	123,00	,00	123,00 D
504311462412	Eleticidade - Edifícios Municipais	605,57	,00	605,57 D	1 532,39	,00	1 532,39 D
5043114CUST.AMORT	Custos de Amortizações Mensais	812,37	,00	812,37 D	4 874,22	,00	4 874,22 D
5043139	Custos Indiretos a Funções	16,28	,00	16,28 D	27,85	,00	27,85 D
Totais :		1 680,22	0,00	1 680,22 D	7 172,46	0,00	7 172,46 D
Serviço: 0433 - Pista de Cross das Açoteias							
50433	Pista de Cross das Açoteias	,00	,00	0,00	5 162,67	,00	5 162,67 D
504331	Custos Diretos	,00	,00	0,00	5 155,54	,00	5 155,54 D
5043311	Materiais	,00	,00	0,00	1 463,68	,00	1 463,68 D
504331161293	Artigos de Higiene e Limpeza	,00	,00	0,00	13,66	,00	13,66 D
5043311612991	Outros	,00	,00	0,00	1 450,02	,00	1 450,02 D
5043314	Outros Custos Diretos	,00	,00	0,00	3 691,86	,00	3 691,86 D
5043314622199099	Outros Trab. Especializ. - Outros	,00	,00	0,00	3 322,11	,00	3 322,11 D
50433146223	Vigilância e segurança	,00	,00	0,00	307,50	,00	307,50 D
504331462414	Eleticidade - Iluminação Pública - Outros	,00	,00	0,00	62,25	,00	62,25 D
5043339	Custos Indiretos a Funções	,00	,00	0,00	7,13	,00	7,13 D
Totais :		0,00	0,00	0,00	5 162,67	0,00	5 162,67 D

Município de Albufeira

Ano: 2024

Mês de junho

Mês de junho			Mês		Acumulado	
Conta	Designação	Mov. Débito	Mov. Crédito	Saldo	Mov. Débito	Mov. Crédito
Serviço: 0434 - Polidesportivo dos Olhos de Água						
950434	Polidesportivo dos Olhos de Água	485,47	,00	485,47 D	2 796,33	,00
9504341	Custos Diretos	480,77	,00	480,77 D	2 781,09	,00
95043414	Outros Custos Diretos	480,77	,00	480,77 D	2 781,09	,00
950434146222	Publicidade, comunicação e imagem	,00	,00	0,00	1 901,19	,00
9504341462412	Eleticidade - Edifícios Municipais	457,04	,00	457,04 D	665,75	,00
95043414626302	Seguros - Multirisco	,00	,00	0,00	48,04	,00
95043414CUST.AMORT	Custos de Amortizações Mensais	23,73	,00	23,73 D	166,11	,00
95043439	Custos Indiretos a Funções	4,70	,00	4,70 D	15,24	,00

Serviço: 0435 - Parque Lúdico

950435	Parque Lúdico	1 643,96	,00	1 643,96 D	349,93	26 980,44 D
9504351	Custos Diretos	1 628,03	,00	1 628,03 D	349,93	26 855,79 D
95043511	Materiais	15,53	,00	15,53 D	,00	344,91 D
9504351161293	Artigos de Higiene e Limpeza	15,53	,00	15,53 D	,00	166,01 D
95043511612991	Outros	,00	,00	0,00	,00	178,90 D
95043514	Outros Custos Diretos	1 612,50	,00	1 612,50 D	349,93	26 510,88 D
9504351462352	Materiais de Educação	,00	,00	0,00	,00	16 329,46 D
9504351462412	Eleticidade - Edifícios Municipais	150,72	,00	150,72 D	,00	918,04 D
9504351462621	Comunicações Fixas	7,86	,00	7,86 D	,00	13,85 D
9504351462623	Internet	,00	,00	0,00	,00	2,40 D
95043514626302	Seguros - Multirisco	,00	,00	0,00	,00	385,79 D
950435146267	Limpeza, higiene e conforto	,00	,00	0,00	,00	174,98 D
95043514CUST.AMORT	Custos de Amortizações Mensais	1 453,92	,00	1 453,92 D	349,93	8 686,36 D
95043539	Custos Indiretos a Funções	15,93	,00	15,93 D	,00	124,65 D
Totals :		1 643,96	0,00	1 643,96 D	349,93	26 980,44 D

Serviço: 0436 - Skate Parque

950436	Skate Parque	3 430,72	,00	3 430,72 D	,00	12 445,45 D
9504361	Custos Diretos	3 397,49	,00	3 397,49 D	,00	12 389,37 D
95043614	Outros Custos Diretos	3 397,49	,00	3 397,49 D	,00	12 389,37 D
9504361462412	Eleticidade - Edifícios Municipais	1 816,04	,00	1 816,04 D	,00	2 900,67 D
95043614CUST.AMORT	Custos de Amortizações Mensais	1 581,45	,00	1 581,45 D	,00	9 488,70 D

Município de Albufeira

Ano: 2024

Mês de junho

Mês de junho			Mês		Acumulado		
Conta	Designação	Mov. Débito	Mov. Crédito	Saldo	Mov. Débito	Mov. Crédito	Saldo
Serviço: 0436 - Skate Parque							
95043639	Custos Indiretos a Funções	33,23	,00	33,23 D	56,08	,00	56,08 D
Totals :		3 430,72	0,00	3 430,72 D	12 445,45	0,00	12 445,45 D
Serviço: 0437 - Parques Infantis							
950437	Parques Infantis	4 804,81	,00	4 804,81 D	28 648,03	5 432,86	23 215,17 D
9504371	Custos Diretos	4 758,27	,00	4 758,27 D	28 549,62	5 432,84	23 116,78 D
95043714	Outros Custos Diretos	4 758,27	,00	4 758,27 D	28 549,62	5 432,84	23 116,78 D
950437146226120101	Conservação e repar. Equipamentos - Equipamento Básico - Geral	,00	,00	0,00	,00	5 432,84	5 432,84 C
95043714CUST.AMORT	Custos de Amortizações Mensais	4 758,27	,00	4 758,27 D	28 549,62	,00	28 549,62 D
95043739	Custos Indiretos a Funções	46,54	,00	46,54 D	98,41	,02	98,39 D
Totals :		4 804,81	0,00	4 804,81 D	28 648,03	5 432,86	23 215,17 D
Serviço: 0438 - Pista de Radiomodelismo e Edif.Centro Acolhim.Emp.							
950438	Pista de Radiomodelismo e Edif.Centro Acolhim.Emp.	1 714,85	,00	1 714,85 D	9 313,69	,00	9 313,69 D
9504381	Custos Diretos	1 698,24	,00	1 698,24 D	9 278,11	,00	9 278,11 D
95043814	Outros Custos Diretos	1 698,24	,00	1 698,24 D	9 278,11	,00	9 278,11 D
9504381462412	Eleticidade - Edifícios Municipais	349,16	,00	349,16 D	1 115,80	,00	1 115,80 D
95043814626302	Seguros - Multirisco	,00	,00	0,00	67,83	,00	67,83 D
95043814CUST.AMORT	Custos de Amortizações Mensais	1 349,08	,00	1 349,08 D	8 094,48	,00	8 094,48 D
95043839	Custos Indiretos a Funções	16,61	,00	16,61 D	35,58	,00	35,58 D
Totals :		1 714,85	0,00	1 714,85 D	9 313,69	0,00	9 313,69 D
Serviço: 0439 - Quinta Pedagógica							
950439	Quinta Pedagógica	658,46	,00	658,46 D	14 639,96	,00	14 639,96 D
9504391	Custos Diretos	652,08	,00	652,08 D	14 569,23	,00	14 569,23 D
95043911	Materials	7,77	,00	7,77 D	369,77	,00	369,77 D
95043911612991	Outros	7,77	,00	7,77 D	369,77	,00	369,77 D
95043914	Outros Custos Diretos	644,31	,00	644,31 D	14 199,46	,00	14 199,46 D
95043914622199099	Outros Trab. Especializ. - Outros	,00	,00	0,00	11 070,00	,00	11 070,00 D
95043914623909	Outros fornecimentos - Geral	,00	,00	0,00	4,06	,00	4,06 D
950439146261901	Aluguer de módulos sanitários	337,02	,00	337,02 D	1 281,66	,00	1 281,66 D
95043914CUST.AMORT	Custos de Amortizações Mensais	307,29	,00	307,29 D	1 843,74	,00	1 843,74 D

Município de Albufeira

Ano: 2024

Mês de junho

Conta		Designação		Mês		Acumulado	
				Mov. Débito	Mov. Crédito	Saldo	Saldo
Serviço: 0439 - Quinta Pedagógica							
95043939		Custos Indiretos a Funções		6,38	,00	6,38 D	70,73 D
		Totais :		658,46	0,00	658,46 D	14 639,96 D
Serviço: 0440 - Gabinete da Juventude							
950440		Gabinete da Juventude		1 542,25	,00	1 542,25 D	17 250,31 D
9504401		Custos Diretos		1 527,31	,00	1 527,31 D	17 157,87 D
95044011		Materiais		,00	,00	0,00	9,65 D
95044011612991		Outros		,00	,00	0,00	9,65 D
95044014		Outros Custos Diretos		1 527,31	,00	1 527,31 D	17 148,22 D
9504401462412		Eletricidade - Edifícios Municipais		104,82	,00	104,82 D	403,99 D
95044014625999		Transportes - Outros		,00	,00	0,00	1 159,64 D
9504401462621		Comunicações Fixas		43,38	,00	43,38 D	190,89 D
950440146269903		Almoços, jantares, beberetes, cocktails e outros		,00	,00	0,00	1 779,23 D
95044014626991801		Serviços Recreativos		,00	,00	0,00	750,00 D
95044014626991901		Serviços sociais		1 320,00	,00	1 320,00 D	11 718,55 D
950440146269998		Outros serviços - Geral		,00	,00	0,00	774,90 D
95044014CUST.AMORT		Custos de Amortizações Mensais		59,11	,00	59,11 D	371,02 D
95044039		Custos Indiretos a Funções		14,94	,00	14,94 D	92,44 D
		Totais :		1 542,25	0,00	1 542,25 D	17 250,31 D
Serviço: 0441 - Centro de Educação Ambiental							
950441		Centro de Educação Ambiental		,00	,00	0,00	9,66 D
9504411		Custos Diretos		,00	,00	0,00	9,65 D
95044111		Materiais		,00	,00	0,00	9,65 D
95044111612991		Outros		,00	,00	0,00	9,66 D
95044139		Custos Indiretos a Funções		,00	,00	0,00	0,01 D
		Totais :		0,00	0,00	0,00	9,66 D
Serviço: 0442 - Gabinete de Medicina e Enfermagem							
950442		Gabinete de Medicina e Enfermagem		148,03	,00	148,03 D	746,32 D
9504421		Custos Diretos		146,60	,00	146,60 D	743,02 D
95044211		Materiais		21,53	,00	21,53 D	180,18 D
9504421161293		Artigos de Higiene e Limpeza		21,53	,00	21,53 D	94,75 D
95044211612991		Outros		,00	,00	0,00	85,43 D

Município de Albufeira

Ano: 2024

Mês de junho

		Mês		Acumulado	
Conta	Designação	Mov. Débito	Mov. Crédito	Saldo	Saldo
Serviço: 0442 - Gabinete de Medicina e Enfermagem					
95044214	Outros Custos Diretos	125,07	,00	125,07 D	562,84 D
95044214CUST.AMORT	Custos de Amortizações Mensais	125,07	,00	125,07 D	562,84 D
95044239	Custos Indiretos a Funções	1,43	,00	1,43 D	3,30 D
Totals :		148,03	0,00	148,03 D	746,32 D
Serviço: 0444 - Habitação Social - Reparações/Remodelações					
950444	Habitação Social - Reparações/Remodelações	921,97	,00	921,97 D	12 930,51 D
9504441	Custos Diretos	913,04	,00	913,04 D	12 873,13 D
95044411	Material	639,98	,00	639,98 D	4 105,16 D
9504441161293	Artigos de Higiene e Limpeza	,00	,00	0,00	10,50 D
95044411612991	Outros	639,98	,00	639,98 D	4 094,66 D
95044414	Outros Custos Diretos	273,06	,00	273,06 D	8 767,97 D
9504441462269901	Outros gastos de conservação e reparação	,00	,00	0,00	6 950,63 D
95044414623909	Outros fornecimentos - Geral	,00	,00	0,00	178,98 D
95044414CUST.AMORT	Custos de Amortizações Mensais	273,06	,00	273,06 D	1 638,36 D
95044439	Custos Indiretos a Funções	8,93	,00	8,93 D	57,38 D
Totals :		921,97	0,00	921,97 D	12 930,51 D
Serviço: 0445 - Habitação Social - Condomínios					
950445	Habitação Social - Condomínios	121,17	,00	121,17 D	1 492,60 D
9504451	Custos Diretos	120,00	,00	120,00 D	1 485,00 D
95044514	Outros Custos Diretos	120,00	,00	120,00 D	1 485,00 D
950445146269902	Despesas de Condomínio	120,00	,00	120,00 D	1 485,00 D
95044539	Custos Indiretos a Funções	1,17	,00	1,17 D	7,60 D
Totals :		121,17	0,00	121,17 D	1 492,60 D
Serviço: 0446 - Habitação Social - Despesas correntes					
950446	Habitação Social - Despesas correntes	34,91	,00	34,91 D	6 619,85 D
9504461	Custos Diretos	34,57	,00	34,57 D	6 591,09 D
95044611	Material	,00	,00	0,00	164,26 D
9504461161293	Artigos de Higiene e Limpeza	,00	,00	0,00	112,64 D
95044611612991	Outros	,00	,00	0,00	51,62 D
95044614	Outros Custos Diretos	34,57	,00	34,57 D	6 426,83 D
9504461462412	Eletricidade - Edifícios Municipais	34,57	,00	34,57 D	200,01 D

Município de Albufeira

Ano: 2024

Mês de junho

		Mês		Acumulado	
Conta	Designação	Mov. Débito	Mov. Crédito	Saldo	Saldo
Serviço: 0446 - Habitação Social - Despesas correntes					
95044614628302	Seguros - Multirisco	,00	,00	0,00	3 226,82 D
95044614681302	Taxas - Certificação e Certidões	,00	,00	0,00	2 250,00 D
95044614681313	Taxas - Registos Diversos	,00	,00	0,00	750,00 D
95044639	Custos Indiretos a Funções	,34	,00	0,34 D	28,76 D
Totais :		34,91	0,00	34,91 D	6 619,85 D
Serviço: 0447 - Habitação Social - Amortizações					
950447	Habitação Social - Amortizações	19 987,64	,00	19 987,64 D	119 174,22 D
9504471	Custos Diretos	19 794,02	,00	19 794,02 D	118 764,12 D
95044714	Outros Custos Diretos	19 794,02	,00	19 794,02 D	118 764,12 D
95044714CUST.AMORT	Custos de Amortizações Mensais	19 794,02	,00	19 794,02 D	118 764,12 D
95044739	Custos Indiretos a Funções	193,62	,00	193,62 D	410,10 D
Totais :		19 987,64	0,00	19 987,64 D	119 174,22 D
Serviço: 0448 - Habitações de Emergência - Reparações/Remodelações					
950448	Habitações de Emergência - Reparações/Remodelações	,00	,00	0,00	8,15 D
9504481	Custos Diretos	,00	,00	0,00	8,11 D
95044814	Outros Custos Diretos	,00	,00	0,00	8,11 D
95044814623909	Outros fornecimentos - Geral	,00	,00	0,00	8,11 D
95044839	Custos Indiretos a Funções	,00	,00	0,00	0,04 D
Totais :		0,00	0,00	0,00	8,15 D
Serviço: 0450 - Habitações de Emergência - Despesas correntes					
950450	Habitações de Emergência - Despesas correntes	192,81	,00	192,81 D	813,39 D
9504501	Custos Diretos	190,94	,00	190,94 D	808,42 D
95045014	Outros Custos Diretos	190,94	,00	190,94 D	808,42 D
9504501462412	Eletricidade - Edifícios Municipais	120,09	,00	120,09 D	517,16 D
950450146242912	Gás - Outros	70,85	,00	70,85 D	291,26 D
95045039	Custos Indiretos a Funções	1,87	,00	1,87 D	4,97 D
Totais :		192,81	0,00	192,81 D	813,39 D
Serviço: 0452 - Habitações na FACEAL					
950452	Habitações na FACEAL	3 999,89	,00	3 999,89 D	19 424,96 D
9504521	Custos Diretos	3 961,14	,00	3 961,14 D	19 325,77 D

Município de Albufeira

Ano: 2024

Mês de junho

		Mês		Acumulado	
Conta	Designação	Mov. Débito	Mov. Crédito	Saldo	Saldo
Serviço: 0452 - Habitações na FACEAL					
95045214	Outros Custos Diretos	3 961,14	,00	3 961,14 D	,00
9504521462412	Eleticidade - Edifícios Municipais	2 715,26	,00	2 715,26 D	,00
95045214CUST.AMORT	Custos de Amortizações Mensais	1 245,88	,00	1 245,88 D	,00
95045239	Custos Indiretos a Funções	38,75	,00	38,75 D	,00
Totais :		3 999,89	0,00	3 999,89 D	0,00
Serviço: 0453 - Vila F n.º 1 R/c e 1.º Andar no Cerro da Piedade					
950453	Vila F n.º 1 R/c e 1.º Andar no Cerro da Piedade	83,94	,00	83,94 D	,00
9504531	Custos Diretos	83,13	,00	83,13 D	,00
95045314	Outros Custos Diretos	83,13	,00	83,13 D	,00
95045314626302	Seguros - Multirisco	,00	,00	0,00	,00
95045314CUST.AMORT	Custos de Amortizações Mensais	83,13	,00	83,13 D	,00
95045339	Custos Indiretos a Funções	,81	,00	0,81 D	,00
Totais :		83,94	0,00	83,94 D	0,00
Serviço: 0454 - Antigo Edifício do Tribunal					
950454	Antigo Edifício do Tribunal	1 662,57	,00	1 662,57 D	,00
9504541	Custos Diretos	1 646,46	,00	1 646,46 D	,00
95045414	Outros Custos Diretos	1 646,46	,00	1 646,46 D	,00
95045414626302	Seguros - Multirisco	,00	,00	0,00	,00
95045414CUST.AMORT	Custos de Amortizações Mensais	1 646,46	,00	1 646,46 D	,00
95045439	Custos Indiretos a Funções	16,11	,00	16,11 D	,00
Totais :		1 662,57	0,00	1 662,57 D	0,00
Serviço: 0456 - Casa na Rua dos Jacarandás (Sr.ª Juíza)					
950456	Casa na Rua dos Jacarandás (Sr.ª Juíza)	90,71	,00	90,71 D	,00
9504561	Custos Diretos	89,83	,00	89,83 D	,00
95045614	Outros Custos Diretos	89,83	,00	89,83 D	,00
9504561462412	Eleticidade - Edifícios Municipais	35,79	,00	35,79 D	,00
95045614626302	Seguros - Multirisco	,00	,00	0,00	,00
95045614CUST.AMORT	Custos de Amortizações Mensais	54,04	,00	54,04 D	,00
95045639	Custos Indiretos a Funções	,88	,00	0,88 D	,00
Totais :		90,71	0,00	90,71 D	0,00

Município de Albufeira

Ano: 2024

Mês de junho

Mês de junho		Mês		Acumulado			
Conta	Designação	Mov. Débito	Mov. Crédito	Saldo	Mov. Débito	Mov. Crédito	Saldo
Serviço: 0457 - Aldeia de Sanacai							
950457	Aldeia de Sanacai	449,81	,00	449,81 D	2 681,93	,00	2 681,93 D
9504571	Custos Diretos	445,45	,00	445,45 D	2 672,70	,00	2 672,70 D
95045714	Outros Custos Diretos	445,45	,00	445,45 D	2 672,70	,00	2 672,70 D
95045714CUST.AMORT	Custos de Amortizações Mensais	445,45	,00	445,45 D	2 672,70	,00	2 672,70 D
95045739	Custos Indiretos a Funções	4,36	,00	4,36 D	9,23	,00	9,23 D
Totals :		449,81	0,00	449,81 D	2 681,93	0,00	2 681,93 D
Serviço: 0459 - Parque da Alfarrobeira							
950459	Parque da Alfarrobeira	1 631,19	,00	1 631,19 D	10 722,19	,00	10 722,19 D
9504591	Custos Diretos	1 615,39	,00	1 615,39 D	10 686,38	,00	10 686,38 D
95045911	Materiais	,00	,00	0,00	977,54	,00	977,54 D
95045911612991	Outros	,00	,00	0,00	977,54	,00	977,54 D
95045914	Outros Custos Diretos	1 615,39	,00	1 615,39 D	9 708,84	,00	9 708,84 D
95045914623909	Outros fornecimentos - Geral	,00	,00	0,00	16,50	,00	16,50 D
95045914CUST.AMORT	Custos de Amortizações Mensais	1 615,39	,00	1 615,39 D	9 692,34	,00	9 692,34 D
95045939	Custos Indiretos a Funções	15,80	,00	15,80 D	35,81	,00	35,81 D
Totals :		1 631,19	0,00	1 631,19 D	10 722,19	0,00	10 722,19 D
Serviço: 0460 - Parque Urbano de Vale Faro							
950460	Parque Urbano de Vale Faro	5 440,16	,00	5 440,16 D	16 744,94	,00	16 744,94 D
9504601	Custos Diretos	5 387,46	,00	5 387,46 D	16 659,55	,00	16 659,55 D
95046011	Materiais	,00	,00	0,00	139,02	,00	139,02 D
9504601161293	Artigos de Higiene e Limpeza	,00	,00	0,00	7,74	,00	7,74 D
95046011612991	Outros	,00	,00	0,00	131,28	,00	131,28 D
95046014	Outros Custos Diretos	5 387,46	,00	5 387,46 D	16 520,53	,00	16 520,53 D
95046014622199005	Outros Trab. Especializ. - Conceção, Montagem e Desmontag. Estruturas	,00	,00	0,00	1 333,32	,00	1 333,32 D
95046014622199099	Outros Trab. Especializ. - Outros	3 475,39	,00	3 475,39 D	3 475,39	,00	3 475,39 D
9504601462412	Eleticidade - Edifícios Municipais	207,78	,00	207,78 D	1 486,08	,00	1 486,08 D
95046014CUST.AMORT	Custos de Amortizações Mensais	1 704,29	,00	1 704,29 D	10 225,74	,00	10 225,74 D
95046039	Custos Indiretos a Funções	52,70	,00	52,70 D	85,39	,00	85,39 D
Totals :		5 440,16	0,00	5 440,16 D	16 744,94	0,00	16 744,94 D
Serviço: 0461 - Parque do Cerro de Malpique							
950461	Parque do Cerro de Malpique	1 956,70	,00	1 956,70 D	11 666,64	,00	11 666,64 D

Município de Albufeira

Ano: 2024

Mês de junho

		Mês		Acumulado	
Conta	Designação	Mov. Débito	Mov. Crédito	Saldo	Saldo
Serviço: 0461 - Parque do Cerro de Malpique					
9504611	Custos Diretos	1 937,75	,00	1 937,75 D	11 626,50 D
95046114	Outros Custos Diretos	1 937,75	,00	1 937,75 D	11 626,50 D
95046114CUST.AMORT	Custos de Amortizações Mensais	1 937,75	,00	1 937,75 D	11 626,50 D
95046139	Custos Indiretos a Funções	18,95	,00	18,95 D	40,14 D
Totals :		1 956,70	0,00	1 956,70 D	11 666,64 D
Serviço: 0462 - Parque da Ribeira (Cocheira)					
950462	Parque da Ribeira (Cocheira)	703,84	,00	703,84 D	5 738,61 D
9504621	Custos Diretos	697,02	,00	697,02 D	5 715,41 D
95046211	Materiais	3,61	,00	3,61 D	3,61 D
95046211612991	Outros	3,61	,00	3,61 D	3,61 D
95046214	Outros Custos Diretos	693,41	,00	693,41 D	5 711,80 D
950462146222	Publicidade, comunicação e imagem	,00	,00	0,00	1 901,19 D
95046214623909	Outros fornecimentos - Geral	,00	,00	0,00	1,50 D
9504621462412	Eleticidade - Edifícios Municipais	184,19	,00	184,19 D	488,16 D
95046214CUST.AMORT	Custos de Amortizações Mensais	509,22	,00	509,22 D	3 320,95 D
95046239	Custos Indiretos a Funções	6,82	,00	6,82 D	23,20 D
Totals :		703,84	0,00	703,84 D	5 738,61 D
Serviço: 0463 - Edifício do Serviço de Limpeza na Qt. da Palmeira					
950463	Edifício do Serviço de Limpeza na Qt. da Palmeira	285,13	,00	285,13 D	1 700,07 D
9504631	Custos Diretos	282,37	,00	282,37 D	1 694,22 D
95046314	Outros Custos Diretos	282,37	,00	282,37 D	1 694,22 D
95046314CUST.AMORT	Custos de Amortizações Mensais	282,37	,00	282,37 D	1 694,22 D
95046339	Custos Indiretos a Funções	2,76	,00	2,76 D	5,85 D
Totals :		285,13	0,00	285,13 D	1 700,07 D
Serviço: 0464 - Remodelação da rede de Águas Residuais					
950464	Remodelação da rede de Águas Residuais	44 911,11	1 806,18	43 104,93 D	199 978,15
9504641	Custos Diretos	44 493,55	1 806,18	42 687,37 D	199 211,76
95046411	Materiais	13 406,17	,00	13 406,17 D	20 437,40 D
9504641161293	Artigos de Higiene e Limpeza	,00	,00	0,00	49,44 D
95046411612991	Outros	13 406,17	,00	13 406,17 D	20 387,96 D
95046414	Outros Custos Diretos	31 087,38	1 806,18	29 281,20 D	178 774,36

Município de Albufeira

Ano: 2024

Mês de junho

Mês de junho		Mês		Acumulado			
Conta	Designação	Mov. Débito	Mov. Crédito	Saldo	Mov. Débito	Mov. Crédito	Saldo
Serviço: 0464 - Remodelação da rede de Águas Residuais							
95046414623905	Matérias diversas (conservações e outras)	1 806,18	1 806,18	0,00	3 087,16	3 087,16	0,00
95046414CUST.AMORT	Custos de Amortizações Mensais	29 281,20	,00	29 281,20 D	175 687,20	,00	175 687,20 D
95046439	Custos Indiretos a Funções	417,56	,00	417,56 D	766,39	,00	766,39 D
Totais :		44 911,11	1 806,18	43 104,93 D	199 978,15	3 087,16	196 890,99 D
Serviço: 0465 - Roturas na rede de Água Residuais							
950465	Roturas na rede de Água Residuais	,00	,00	0,00	709,86	,00	709,86 D
9504651	Custos Diretos	,00	,00	0,00	709,86	,00	709,86 D
95046511	Materiais	,00	,00	0,00	709,86	,00	709,86 D
95046511612991	Outros	,00	,00	0,00	709,86	,00	709,86 D
Totais :		0,00	0,00	0,00	709,86	0,00	709,86 D
Serviço: 0466 - Estações Elevatórias de Águas Residuais							
950466	Estações Elevatórias de Águas Residuais	24 729,28	40,05	24 689,23 D	130 302,73	1 053,44	129 249,29 D
9504661	Custos Diretos	24 490,11	40,05	24 450,06 D	129 758,78	1 053,44	128 705,34 D
95046611	Materiais	58,58	,00	58,58 D	831,03	,00	831,03 D
9504661161293	Artigos de Higiene e Limpeza	,00	,00	0,00	208,06	,00	208,06 D
95046611612991	Outros	58,58	,00	58,58 D	622,97	,00	622,97 D
95046614	Outros Custos Diretos	24 431,53	40,05	24 391,48 D	128 927,75	1 053,44	127 874,31 D
95046614622199013	Outros Trab. Especializ. - Reparações Especializadas	3 532,15	,00	3 532,15 D	11 413,48	,00	11 413,48 D
95046614622199099	Outros Trab. Especializ. - Outros	328,69	,05	328,64 D	328,69	,05	328,64 D
950466146231299	Materiais/Peças- Outros	20,99	,00	20,99 D	53,74	,00	53,74 D
95046614623909	Outros fornecimentos - Geral	93,62	,00	93,62 D	2 166,70	,00	2 166,70 D
9504661462412	Eletricidade - Edifícios Municipais	7 113,69	40,00	7 073,69 D	34 734,37	1 053,39	33 680,98 D
95046614CUST.AMORT	Custos de Amortizações Mensais	13 342,39	,00	13 342,39 D	80 230,77	,00	80 230,77 D
95046639	Custos Indiretos a Funções	239,17	,00	239,17 D	543,95	,00	543,95 D
Totais :		24 729,28	40,05	24 689,23 D	130 302,73	1 053,44	129 249,29 D
Serviço: 0468 - Telegestão de Águas Residuais							
950468	Telegestão de Águas Residuais	1 252,01	,00	1 252,01 D	16 578,90	,00	16 578,90 D
9504681	Custos Diretos	1 239,88	,00	1 239,88 D	16 500,05	,00	16 500,05 D
95046811	Materiais	,00	,00	0,00	52,30	,00	52,30 D
95046811612991	Outros	,00	,00	0,00	52,30	,00	52,30 D
95046814	Outros Custos Diretos	1 239,88	,00	1 239,88 D	16 447,75	,00	16 447,75 D

Município de Albufeira

Ano: 2024

Mês de junho

Mês de junho			Mês		Acumulado		
Conta	Designação	Mov. Débito	Mov. Crédito	Saldo	Mov. Débito	Mov. Crédito	Saldo
Serviço: 0468 - Telegestão de Águas Residuais							
95046814622199028	Outros Trab. Especializ. - Telegestão de Águas Residuais	1 207,59	,00	1 207,59 D	16 267,33	,00	16 267,33 D
9504681462622	Comunicações Móveis	32,29	,00	32,29 D	180,42	,00	180,42 D
95046839	Custos Indiretos a Funções	12,13	,00	12,13 D	78,85	,00	78,85 D
Totais :		1 252,01	0,00	1 252,01 D	16 578,90	0,00	16 578,90 D
Serviço: 0469 - Tratamento de Águas Residuais							
950469	Tratamento de Águas Residuais	372 581,36	153,33	372 428,03 D	1 848 472,83	153,33	1 848 319,50 D
9504691	Custos Diretos	368 973,63	153,33	368 820,30 D	1 841 214,07	153,33	1 841 060,74 D
95046914	Outros Custos Diretos	368 973,63	153,33	368 820,30 D	1 841 214,07	153,33	1 841 060,74 D
9504691462161	Saneamento Básico	363 209,46	,00	363 209,46 D	1 816 047,30	,00	1 816 047,30 D
950469146813052	Taxa de Recursos Hídricos - Águas Residuais	5 764,17	153,33	5 610,84 D	25 166,77	153,33	25 013,44 D
95046939	Custos Indiretos a Funções	3 607,73	,00	3 607,73 D	7 258,76	,00	7 258,76 D
Totais :		372 581,36	153,33	372 428,03 D	1 848 472,83	153,33	1 848 319,50 D
Serviço: 0470 - Manutenção e limpeza de coletores de Águas Resid.							
950470	Manutenção e limpeza de coletores de Águas Resid.	327,72	,00	327,72 D	24 295,61	,00	24 295,61 D
9504701	Custos Diretos	324,55	,00	324,55 D	24 227,22	,00	24 227,22 D
95047011	Materiais	324,55	,00	324,55 D	1 822,76	,00	1 822,76 D
95047011612991	Outros	324,55	,00	324,55 D	1 822,76	,00	1 822,76 D
95047014	Outros Custos Diretos	,00	,00	0,00	22 404,46	,00	22 404,46 D
9504701462161	Saneamento Básico	,00	,00	0,00	21 955,51	,00	21 955,51 D
95047014622199099	Outros Trab. Especializ. - Outros	,00	,00	0,00	448,95	,00	448,95 D
95047039	Custos Indiretos a Funções	3,17	,00	3,17 D	68,39	,00	68,39 D
Totais :		327,72	0,00	327,72 D	24 295,61	0,00	24 295,61 D
Serviço: 0471 - Custos Admin. com Ent. Externas - Águas Residuais							
950471	Custos Admin. com Ent. Externas - Águas Residuais	,00	,00	0,00	251,28	,00	251,28 D
9504711	Custos Diretos	,00	,00	0,00	250,00	,00	250,00 D
95047114	Outros Custos Diretos	,00	,00	0,00	250,00	,00	250,00 D
950471146883	Quotizações	,00	,00	0,00	250,00	,00	250,00 D
95047139	Custos Indiretos a Funções	,00	,00	0,00	1,28	,00	1,28 D
Totais :		0,00	0,00	0,00	251,28	0,00	251,28 D

Município de Albufeira

Ano: 2024

Mês de junho

Mês				Acumulado			
Conta	Designação	Mov. Débito	Mov. Crédito	Saldo	Mov. Débito	Mov. Crédito	Saldo
Serviço: 0472 - Remodelação da rede de Águas Pluviais							
950472	Remodelação da rede de Águas Pluviais	10 701,40	,00	10 701,40 D	60 159,65	,00	60 159,65 D
9504721	Custos Diretos	10 597,73	,00	10 597,73 D	59 937,06	,00	59 937,06 D
95047211	Materiais	1 722,59	,00	1 722,59 D	6 478,71	,00	6 478,71 D
95047211612991	Outros	1 722,59	,00	1 722,59 D	6 478,71	,00	6 478,71 D
95047214	Outros Custos Diretos	8 875,14	,00	8 875,14 D	53 458,35	,00	53 458,35 D
95047214CUST.AMORT	Custos de Amortizações Mensais	8 875,14	,00	8 875,14 D	53 458,35	,00	53 458,35 D
95047239	Custos Indiretos a Funções	103,67	,00	103,67 D	222,59	,00	222,59 D
Totais :		10 701,40	0,00	10 701,40 D	60 159,65	0,00	60 159,65 D
Serviço: 0473 - Roturas na rede de Águas Pluviais							
950473	Roturas na rede de Águas Pluviais	104,46	,00	104,46 D	509,39	,00	509,39 D
9504731	Custos Diretos	103,45	,00	103,45 D	507,50	,00	507,50 D
95047311	Materiais	22,64	,00	22,64 D	22,64	,00	22,64 D
95047311612991	Outros	22,64	,00	22,64 D	22,64	,00	22,64 D
95047314	Outros Custos Diretos	80,81	,00	80,81 D	484,86	,00	484,86 D
95047314CUST.AMORT	Custos de Amortizações Mensais	80,81	,00	80,81 D	484,86	,00	484,86 D
95047339	Custos Indiretos a Funções	1,01	,00	1,01 D	1,89	,00	1,89 D
Totais :		104,46	0,00	104,46 D	509,39	0,00	509,39 D
Serviço: 0474 - Tunel de Águas Pluviais de Albufeira							
950474	Tunel de Águas Pluviais de Albufeira	613,98	,00	613,98 D	3 660,78	,00	3 660,78 D
9504741	Custos Diretos	608,03	,00	608,03 D	3 648,18	,00	3 648,18 D
95047414	Outros Custos Diretos	608,03	,00	608,03 D	3 648,18	,00	3 648,18 D
95047414CUST.AMORT	Custos de Amortizações Mensais	608,03	,00	608,03 D	3 648,18	,00	3 648,18 D
95047439	Custos Indiretos a Funções	5,95	,00	5,95 D	12,60	,00	12,60 D
Totais :		613,98	0,00	613,98 D	3 660,78	0,00	3 660,78 D
Serviço: 0475 - Estações Elevatórias de Águas Pluviais							
950475	Estações Elevatórias de Águas Pluviais	605,31	,00	605,31 D	1 124,60	,00	1 124,60 D
9504751	Custos Diretos	599,45	,00	599,45 D	1 117,73	,00	1 117,73 D
95047511	Materiais	192,31	,00	192,31 D	291,67	,00	291,67 D
9504751161293	Artigos de Higiene e Limpeza	92,43	,00	92,43 D	92,43	,00	92,43 D
95047511612991	Outros	99,88	,00	99,88 D	199,24	,00	199,24 D
95047514	Outros Custos Diretos	407,14	,00	407,14 D	826,06	,00	826,06 D

Município de Albufeira

Ano: 2024

Mês de junho

Mês de junho			Mês			Acumulado		
Conta	Designação	Mov. Débito	Mov. Crédito	Saldo	Mov. Débito	Mov. Crédito	Saldo	
Serviço: 0475 - Estações Elevatórias de Águas Pluviais								
9504751462412	Eletricidade - Edifícios Municipais	389,46	,00	389,46 D	773,02	,00	773,02 D	
95047514CUST.AMORT	Custos de Amortizações Mensais	17,68	,00	17,68 D	53,04	,00	53,04 D	
95047539	Custos Indiretos a Funções	5,86	,00	5,86 D	6,87	,00	6,87 D	
Totals :		605,31	0,00	605,31 D	1 124,60	0,00	1 124,60 D	
Serviço: 0476 - Manutenção e Limpeza de Linhas de Água								
950476	Manutenção e Limpeza de Linhas de Água	8 626,86	,00	8 626,86 D	51 436,74	,00	51 436,74 D	
9504761	Custos Diretos	8 543,29	,00	8 543,29 D	51 259,74	,00	51 259,74 D	
95047614	Outros Custos Diretos	8 543,29	,00	8 543,29 D	51 259,74	,00	51 259,74 D	
95047614CUST.AMORT	Custos de Amortizações Mensais	8 543,29	,00	8 543,29 D	51 259,74	,00	51 259,74 D	
95047639	Custos Indiretos a Funções	83,57	,00	83,57 D	177,00	,00	177,00 D	
Totals :		8 626,86	0,00	8 626,86 D	51 436,74	0,00	51 436,74 D	
Serviço: 0480 - Remodelação de ramais de Águas Pluviais								
950480	Remodelação de ramais de Águas Pluviais	,00	,00	0,00	5 489,10	,00	5 489,10 D	
9504801	Custos Diretos	,00	,00	0,00	5 463,34	,00	5 463,34 D	
95048011	Materiais	,00	,00	0,00	5 463,34	,00	5 463,34 D	
9504801161293	Artigos de Higiene e Limpeza	,00	,00	0,00	47,23	,00	47,23 D	
95048011612991	Outros	,00	,00	0,00	5 416,11	,00	5 416,11 D	
95048039	Custos Indiretos a Funções	,00	,00	0,00	25,76	,00	25,76 D	
Totals :		0,00	0,00	0,00	5 489,10	0,00	5 489,10 D	
Serviço: 0481 - Roturas em ramais de Águas Pluviais								
950481	Roturas em ramais de Águas Pluviais	,00	,00	0,00	402,67	,00	402,67 D	
9504811	Custos Diretos	,00	,00	0,00	402,67	,00	402,67 D	
95048111	Materiais	,00	,00	0,00	402,67	,00	402,67 D	
95048111612991	Outros	,00	,00	0,00	402,67	,00	402,67 D	
Totals :		0,00	0,00	0,00	402,67	0,00	402,67 D	
Serviço: 0482 - Emissários - Águas Pluviais								
950482	Emissários - Águas Pluviais	,00	,00	0,00	3 649,85	,00	3 649,85 D	
9504821	Custos Diretos	,00	,00	0,00	3 631,25	,00	3 631,25 D	
95048214	Outros Custos Diretos	,00	,00	0,00	3 631,25	,00	3 631,25 D	
95048214622199099	Outros Trab. Especializ. - Outros	,00	,00	0,00	3 631,25	,00	3 631,25 D	

Município de Albufeira

Ano: 2024

Mês de junho

Mês de junho			Mês		Acumulado		
Conta	Designação	Mov. Débito	Mov. Crédito	Saldo	Mov. Débito	Mov. Crédito	Saldo
Serviço: 0482 - Emissários - Águas Pluviais							
95048239	Custos Indiretos a Funções	,00	,00	0,00	18,60	,00	18,60 D
Totais :		0,00	0,00	0,00	3 649,85	0,00	3 649,85 D
Serviço: 0483 - Manutenção e limpeza de coletores de Águas Pluviais							
950483	Manutenção e limpeza de coletores de Águas Pluviais	30,85	,00	30,85 D	22 044,07	,00	22 044,07 D
9504831	Custos Diretos	30,55	,00	30,55 D	21 986,04	,00	21 986,04 D
95048311	Materiais	30,55	,00	30,55 D	30,55	,00	30,55 D
95048311612991	Outros	30,55	,00	30,55 D	30,55	,00	30,55 D
95048314	Outros Custos Diretos	,00	,00	0,00	21 955,49	,00	21 955,49 D
9504831462161	Saneamento Básico	,00	,00	0,00	21 955,49	,00	21 955,49 D
95048339	Custos Indiretos a Funções	,30	,00	0,30 D	58,03	,00	58,03 D
Totais :		30,85	0,00	30,85 D	22 044,07	0,00	22 044,07 D
Serviço: 0485 - Remodelação da rede de Água de Abastecimento							
950485	Remodelação da rede de Água de Abastecimento	20 138,74	,00	20 138,74 D	123 855,75	,00	123 855,75 D
9504851	Custos Diretos	19 943,66	,00	19 943,66 D	123 425,75	,00	123 425,75 D
95048511	Materiais	,00	,00	0,00	1 803,21	,00	1 803,21 D
95048511612991	Outros	,00	,00	0,00	1 803,21	,00	1 803,21 D
95048514	Outros Custos Diretos	19 943,66	,00	19 943,66 D	121 622,54	,00	121 622,54 D
950485146231299	Materiais/Peças- Outros	,00	,00	0,00	1 782,50	,00	1 782,50 D
95048514623909	Outros fornecimentos - Geral	,00	,00	0,00	178,08	,00	178,08 D
95048514CUST.AMORT	Custos de Amortizações Mensais	19 943,66	,00	19 943,66 D	119 661,96	,00	119 661,96 D
95048539	Custos Indiretos a Funções	195,08	,00	195,08 D	430,00	,00	430,00 D
Totais :		20 138,74	0,00	20 138,74 D	123 855,75	0,00	123 855,75 D
Serviço: 0486 - Roturas na rede de Água							
950486	Roturas na rede de Água	6 658,58	,00	6 658,58 D	46 789,85	,00	46 789,85 D
9504861	Custos Diretos	6 594,08	,00	6 594,08 D	46 628,45	,00	46 628,45 D
95048611	Materiais	1 429,98	,00	1 429,98 D	15 463,85	,00	15 463,85 D
95048611612991	Outros	1 429,98	,00	1 429,98 D	15 463,85	,00	15 463,85 D
95048614	Outros Custos Diretos	5 164,10	,00	5 164,10 D	31 164,60	,00	31 164,60 D
95048614622199029	Outros Trab. Especializ. - Serviços de Outsourcing	,00	,00	0,00	5 557,50	,00	5 557,50 D
95048614622199099	Outros Trab. Especializ. - Outros	5 097,50	,00	5 097,50 D	25 207,50	,00	25 207,50 D
95048614CUST.AMORT	Custos de Amortizações Mensais	66,60	,00	66,60 D	399,60	,00	399,60 D

Município de Albufeira

Ano: 2024

Mês de junho

Mês de junho		Mês		Acumulado	
Conta	Designação	Mov. Débito	Mov. Crédito	Saldo	
		Mov. Débito	Mov. Crédito	Saldo	Saldo

Serviço: 0486 - Roturas na rede de Água

95048639	Custos Indiretos a Funções	64,50	,00	64,50 D	161,40	,00	161,40 D
Totals :		6 658,58	0,00	6 658,58 D	46 789,85	0,00	46 789,85 D
Serviço: 0487 - Estações Elevatórias de Água							
950487	Estações Elevatórias de Água	251,82	,00	251,82 D	5 616,75	,00	5 616,75 D
9504871	Custos Diretos	249,38	,00	249,38 D	5 596,66	,00	5 596,66 D
95048711	Materiais	114,68	,00	114,68 D	3 507,64	,00	3 507,64 D
95048711612512	Outras Peças para manutenção - Maq. e Viat.	9,18	,00	9,18 D	9,18	,00	9,18 D
950487116129131	Óleos e Lubrificantes - Máquinas e Viaturas	,00	,00	0,00	1,45	,00	1,45 D
9504871161293	Artigos de Higiene e Limpeza	,00	,00	0,00	777,70	,00	777,70 D
95048711612991	Outros	105,50	,00	105,50 D	2 719,31	,00	2 719,31 D
95048714	Outros Custos Diretos	134,70	,00	134,70 D	2 089,02	,00	2 089,02 D
9504871462412	Eletricidade - Edifícios Municipais	,00	,00	0,00	1 280,82	,00	1 280,82 D
95048714CUST.AMORT	Custos de Amortizações Mensais	134,70	,00	134,70 D	808,20	,00	808,20 D
95048739	Custos Indiretos a Funções	2,44	,00	2,44 D	20,09	,00	20,09 D
Totals :		251,82	0,00	251,82 D	5 616,75	0,00	5 616,75 D

Serviço: 0488 - Reservatórios de Água

950488	Reservatórios de Água	30 863,13	20,00	30 843,13 D	163 177,48	20,00	163 157,48 D
9504881	Custos Diretos	30 564,35	20,00	30 544,35 D	162 578,24	20,00	162 558,24 D
95048811	Materiais	,00	,00	0,00	361,59	,00	361,59 D
9504881161293	Artigos de Higiene e Limpeza	,00	,00	0,00	134,32	,00	134,32 D
95048811612991	Outros	,00	,00	0,00	227,27	,00	227,27 D
95048814	Outros Custos Diretos	30 564,35	20,00	30 544,35 D	162 216,65	20,00	162 196,65 D
95048814622199099	Outros Trab. Especializ. - Outros	,00	,00	0,00	16,06	,00	16,06 D
95048814623905	Matérias diversas (conservações e outras)	,00	,00	0,00	29,98	,00	29,98 D
95048814623909	Outros fornecimentos - Geral	,00	,00	0,00	166,07	,00	166,07 D
9504881462412	Eletricidade - Edifícios Municipais	5 971,07	20,00	5 951,07 D	14 302,48	20,00	14 282,48 D
95048814CUST.AMORT	Custos de Amortizações Mensais	24 593,28	,00	24 593,28 D	147 702,06	,00	147 702,06 D
95048839	Custos Indiretos a Funções	298,78	,00	298,78 D	599,24	,00	599,24 D
Totals :		30 863,13	20,00	30 843,13 D	163 177,48	20,00	163 157,48 D
Serviço: 0489 - Captações de água							
950489	Captações de água	2 290,98	,00	2 290,98 D	10 036,96	266,78	9 770,18 D

Município de Albufeira

Ano: 2024

Mês de junho

		Mês		Acumulado			
Conta	Designação	Mov. Débito	Mov. Crédito	Saldo	Mov. Débito	Mov. Crédito	Saldo
Serviço: 0489 - Captações de água							
9504891	Custos Diretos	2 268,79	,00	2 268,79 D	9 998,10	266,78	9 731,32 D
95048914	Outros Custos Diretos	2 268,79	,00	2 268,79 D	9 998,10	266,78	9 731,32 D
95048914622199004	Outros Trab. Especializ. - Responsabilidade Técnica	184,50	,00	184,50 D	461,25	,00	461,25 D
95048914622199009	Outros Trab. Especializ. - Monitor. Imprensa, RTV e Internet	,00	,00	0,00	92,25	,00	92,25 D
9504891462412	Eletricidade - Edifícios Municipais	946,51	,00	946,51 D	2 603,38	266,78	2 336,60 D
95048914CUST.AMORT	Custos de Amortizações Mensais	1 137,78	,00	1 137,78 D	6 841,22	,00	6 841,22 D
95048939	Custos Indiretos a Funções	22,19	,00	22,19 D	38,86	,00	38,86 D
Totals :		2 290,98	0,00	2 290,98 D	10 036,96	266,78	9 770,18 D
Serviço: 0490 - Marcos de incêndio							
950490	Marcos de Incêndio	802,81	,00	802,81 D	3 368,39	,00	3 368,39 D
9504901	Custos Diretos	795,03	,00	795,03 D	3 359,54	,00	3 359,54 D
95049011	Materiais	795,03	,00	795,03 D	3 359,54	,00	3 359,54 D
95049011612991	Outros	795,03	,00	795,03 D	3 359,54	,00	3 359,54 D
95049039	Custos Indiretos a Funções	7,78	,00	7,78 D	8,85	,00	8,85 D
Totals :		802,81	0,00	802,81 D	3 368,39	0,00	3 368,39 D
Serviço: 0491 - Bocas de Incêndio							
950491	Bocas de Incêndio	,00	,00	0,00	548,00	,00	548,00 D
9504911	Custos Diretos	,00	,00	0,00	547,20	,00	547,20 D
95049111	Materiais	,00	,00	0,00	547,20	,00	547,20 D
95049111612991	Outros	,00	,00	0,00	547,20	,00	547,20 D
95049139	Custos Indiretos a Funções	,00	,00	0,00	,80	,00	0,80 D
Totals :		0,00	0,00	0,00	548,00	0,00	548,00 D
Serviço: 0495 - Telegestão de Águas de Abastecimento							
950495	Telegestão de Águas de Abastecimento	3 591,41	,00	3 591,41 D	35 955,74	,00	35 955,74 D
9504951	Custos Diretos	3 556,62	,00	3 556,62 D	35 814,88	,00	35 814,88 D
95049514	Outros Custos Diretos	3 556,62	,00	3 556,62 D	35 814,88	,00	35 814,88 D
95049514622199027	Outros Trab. Especializ. - Telegestão de Águas de Abastecimento	416,34	,00	416,34 D	6 008,44	,00	6 008,44 D
95049514622199028	Outros Trab. Especializ. - Telegestão de Águas Residuais	,00	,00	0,00	10 964,76	,00	10 964,76 D
95049514CUST.AMORT	Custos de Amortizações Mensais	3 140,28	,00	3 140,28 D	18 841,68	,00	18 841,68 D

Município de Albufeira

Ano: 2024

Mês de junho

Conta		Designação		Mês			Acumulado	
				Mov. Débito	Mov. Crédito	Saldo	Mov. Débito	Saldo
Serviço: 0495 - Telegestão de Águas de Abastecimento								
Custos Indiretos a Funções								
95049539				34,79	,00	34,79 D	140,86	140,86 D
Totais :				3 591,41	0,00	3 591,41 D	35 955,74	35 955,74 D
Serviço: 0496 - Análises à Água de Abastecimento								
Análises à Água de Abastecimento								
950496				,00	,00	0,00	3 696,03	3 696,03 D
9504961				,00	,00	0,00	3 680,66	3 680,66 D
95049614				,00	,00	0,00	3 680,66	3 680,66 D
950496146221922				,00	,00	0,00	3 544,82	3 544,82 D
950496146221923				,00	,00	0,00	132,84	132,84 D
95049614623909				,00	,00	0,00	3,00	3,00 D
95049639				,00	,00	0,00	15,37	15,37 D
Totais :				0,00	0,00	0,00	3 696,03	3 696,03 D
Serviço: 0497 - Custos Admin. com Ent. Externas - Águas de Abastec								
Custos Admin. com Ent. Externas - Águas de Abastec								
950497				,00	,00	0,00	21 549,82	21 549,82 D
9504971				,00	,00	0,00	21 500,92	21 500,92 D
95049714				,00	,00	0,00	21 500,92	21 500,92 D
950497146813051				,00	,00	0,00	1 209,17	1 209,17 D
95049714681314				,00	,00	0,00	20 041,75	20 041,75 D
950497146883				,00	,00	0,00	250,00	250,00 D
95049739				,00	,00	0,00	48,90	48,90 D
Totais :				0,00	0,00	0,00	21 549,82	21 549,82 D
Serviço: 0499 - Edifício Central dos Paços do Concelho								
Edifício Central dos Paços do Concelho								
950499				32 939,59	8 229,16	24 710,43 D	11 993,00	88 034,18 D
9504991				32 682,37	8 229,16	24 453,21 D	11 993,00	87 629,71 D
95049911				606,89	,00	606,89 D	,00	4 068,34 D
9504991161293				597,65	,00	597,65 D	,00	3 685,20 D
95049911612991				9,24	,00	9,24 D	,00	383,14 D
95049914				32 075,48	8 229,16	23 846,32 D	11 993,00	83 561,37 D
95049914622199004				307,50	,00	307,50 D	,00	768,75 D
95049914622199006				229,14	,00	229,14 D	,00	1 145,70 D
95049914622199009				,00	,00	0,00	,00	153,75 D
95049914622199099				7 893,51	,00	7 893,51 D	,00	7 893,51 D

Município de Albufeira

Ano: 2024

Mês de junho

Mês de junho		Mês				Acumulado	
Conta	Designação	Mov. Débito	Mov. Crédito	Saldo	Mov. Débito	Mov. Crédito	Saldo
Serviço: 0499 - Edifício Central dos Paços do Concelho							
950499146223	Vigilância e segurança	1 992,60	,00	1 992,60 D	4 335,75	,00	4 335,75 D
95049914623905	Matérias diversas (conservações e outras)	,00	,00	0,00	6,00	,00	6,00 D
95049914623909	Outros fornecimentos - Geral	21,82	,00	21,82 D	182,21	,00	182,21 D
9504991462412	Eletricidade - Edifícios Municipais	12 723,94	8 229,16	4 494,78 D	27 598,52	11 993,00	15 605,52 D
9504991462621	Comunicações Fixas	40,98	,00	40,98 D	176,48	,00	176,48 D
95049914626302	Seguros - Multirisco	,00	,00	0,00	1 649,82	,00	1 649,82 D
95049914626303	Seguros - Responsabilidade Civil	318,47	,00	318,47 D	318,47	,00	318,47 D
95049914CUST.AMORT	Custos de Amortizações Mensais	8 547,52	,00	8 547,52 D	51 325,41	,00	51 325,41 D
95049939	Custos Indiretos a Funções	257,22	,00	257,22 D	404,45	,00	404,45 D
Totals :		32 939,59	8 229,16	24 710,43 D	100 027,16	11 993,00	88 034,16 D

Serviço: 0500 - Piso Administrativo da Orada

Piso Administrativo da Orada							
950500		Custos Diretos		310,51	,00	310,51 D	1 234,00 D
9505001		Matérias		307,50	,00	307,50 D	1 228,59 D
95050011		Artigos de Higiene e Limpeza		,00	,00	0,00	45,07 D
9505001161293		Outros Custos Diretos		,00	,00	0,00	45,07 D
95050014		Outros Trab. Especializ. - Responsabilidade Técnica		307,50	,00	307,50 D	1 183,52 D
95050014622199004		Outros Trab. Especializ. - Monitor. Imprensa, RTV e Internet		307,50	,00	307,50 D	768,75 D
95050014622199009		Seguros - Multirisco		,00	,00	0,00	153,75 D
95050014626302		Custos Indiretos a Funções		,00	,00	0,00	261,02 D
95050039				3,01	,00	3,01 D	5,41 D
Totals :				310,51	0,00	310,51 D	1 234,00 D

Serviço: 0501 - Edifício Administrativo do Páteo - Edifício A

Edifício Administrativo do Páteo - Edifício A							
950501		Custos Diretos		6 879,80	775,37	6 104,43 D	31 475,94 D
9505011		Matérias		6 820,67	775,37	6 045,30 D	31 360,63 D
95050111		Artigos de Higiene e Limpeza		237,52	,00	237,52 D	1 288,24 D
9505011161293		Outros Custos Diretos		237,52	,00	237,52 D	1 244,26 D
95050111612991		Outros Trab. Especializ. - Responsabilidade Técnica		,00	,00	0,00	43,98 D
95050114		Outros Trab. Especializ. - Inspeção de Elevadores		6 583,15	775,37	5 807,78 D	30 072,39 D
95050114622199004		Outros Trab. Especializ. - Monitor. Imprensa, RTV e Internet		153,76	,00	153,76 D	384,40 D
95050114622199006				77,49	,00	77,49 D	387,45 D
95050114622199009				,00	,00	0,00	76,88 D

Município de Albufeira

Ano: 2024

Mês de junho

Mes de junho			Mês		Acumulado		
Conta	Designação	Mov. Débito	Mov. Crédito	Saldo	Mov. Débito	Mov. Crédito	Saldo
Serviço: 0501 - Edifício Administrativo do Pátio - Edifício A							
9505011462412	Eletricidade - Edifícios Municipais	2 111,44	775,37	1 336,07 D	4 477,35	775,37	3 701,98 D
9505011462621	Comunicações Fixas	7,86	,00	7,86 D	15,26	,00	15,26 D
9505011462623	Internet	15,80	,00	15,80 D	65,57	,00	65,57 D
95050114626302	Seguros - Multirisco	,00	,00	0,00	121,91	,00	121,91 D
95050114CUST.AMORT	Custos de Amortizações Mensais	4 216,80	,00	4 216,80 D	25 318,94	,00	25 318,94 D
95050139	Custos Indiretos a Funções	59,13	,00	59,13 D	115,31	,00	115,31 D
Totais :		6 879,80	775,37	6 104,43 D	32 251,31	775,37	31 475,94 D
Serviço: 0502 - Edifício Administrativo do Pátio - Edifício B							
950502	Edifício Administrativo do Pátio - Edifício B	5 267,10	775,37	4 491,73 D	24 304,15	775,37	23 528,78 D
9505021	Custos Diretos	5 223,59	775,37	4 448,22 D	24 217,87	775,37	23 442,50 D
95050211	Materials	91,70	,00	91,70 D	926,79	,00	926,79 D
9505021161293	Artigos de Higiene e Limpeza	14,01	,00	14,01 D	849,10	,00	849,10 D
95050211612991	Outros	77,69	,00	77,69 D	77,69	,00	77,69 D
95050214	Outros Custos Diretos	5 131,89	775,37	4 356,52 D	23 291,08	775,37	22 515,71 D
95050214622199004	Outros Trab. Especializ. - Responsabilidade Técnica	153,74	,00	153,74 D	384,35	,00	384,35 D
95050214622199009	Outros Trab. Especializ. - Monitor. Imprensa, RTV e Internet	,00	,00	0,00	76,87	,00	76,87 D
9505021462412	Eletricidade - Edifícios Municipais	1 840,98	775,37	1 065,61 D	3 860,91	775,37	3 085,54 D
9505021462623	Internet	15,80	,00	15,80 D	63,23	,00	63,23 D
95050214626302	Seguros - Multirisco	,00	,00	0,00	121,91	,00	121,91 D
95050214CUST.AMORT	Custos de Amortizações Mensais	3 121,37	,00	3 121,37 D	18 783,81	,00	18 783,81 D
95050239	Custos Indiretos a Funções	43,51	,00	43,51 D	86,28	,00	86,28 D
Totais :		5 267,10	775,37	4 491,73 D	24 304,15	775,37	23 528,78 D
Serviço: 0504 - Centro Local de Apoio à Integração de Migrantes							
950504	Centro Local de Apoio à Integração de Migrantes	52,15	,00	52,15 D	2 791,44	,00	2 791,44 D
9505041	Custos Diretos	51,64	,00	51,64 D	2 778,36	,00	2 778,36 D
95050414	Outros Custos Diretos	51,64	,00	51,64 D	2 778,36	,00	2 778,36 D
950504146267	Limpeza, higiene e conforto	,00	,00	0,00	2 468,52	,00	2 468,52 D
95050414CUST.AMORT	Custos de Amortizações Mensais	51,64	,00	51,64 D	309,84	,00	309,84 D
95050439	Custos Indiretos a Funções	,51	,00	0,51 D	13,08	,00	13,08 D
Totais :		52,15	0,00	52,15 D	2 791,44	0,00	2 791,44 D

Município de Albufeira

Ano: 2024

Mês de junho

Mês de junho				Mês			Acumulado		
Conta		Designação	Mov. Débito	Mov. Crédito	Saldo	Mov. Débito	Mov. Crédito	Saldo	
Serviço: 0505 - Gabinete de Apoio à Família									
950505	Gabinete de Apoio à Família		4 197,51	,00	4 197,51 D	9 356,73	,00	9 356,73 D	
9505051	Custos Diretos		4 156,85	,00	4 156,85 D	9 296,11	,00	9 296,11 D	
95050511	Materiais		,00	,00	0,00	428,95	,00	428,95 D	
9505051161293	Artigos de Higiene e Limpeza		,00	,00	0,00	194,14	,00	194,14 D	
95050511612991	Outros		,00	,00	0,00	234,81	,00	234,81 D	
95050514	Outros Custos Diretos		4 156,85	,00	4 156,85 D	8 867,16	,00	8 867,16 D	
95050514623909	Outros fornecimentos - Geral		,00	,00	0,00	67,65	,00	67,65 D	
9505051462412	Eleticidade - Edifícios Municipais		65,22	,00	65,22 D	408,46	,00	408,46 D	
95050514626302	Seguros - Multirisco		,00	,00	0,00	97,75	,00	97,75 D	
950505146267	Limpeza, higiene e conforto		,00	,00	0,00	2 468,52	,00	2 468,52 D	
950505146269902	Despesas de Condomínio		,00	,00	0,00	400,00	,00	400,00 D	
95050514626991901	Serviços sociais		3 825,00	,00	3 825,00 D	3 825,00	,00	3 825,00 D	
95050514CUST.AMORT	Custos de Amortizações Mensais		266,63	,00	266,63 D	1 599,78	,00	1 599,78 D	
95050539	Custos Indiretos a Funções		40,66	,00	40,66 D	60,62	,00	60,62 D	
Totais :			4 197,51	0,00	4 197,51 D	9 356,73	0,00	9 356,73 D	

Serviço: 0506 - Piso Administrativo da Ação Social na Q.Palmeira

950506	Piso Administrativo da Ação Social na Q.Palmeira									
9505061	Custos Diretos		370,13	20,00	350,13 D	2 597,69	20,00	2 577,69 D		
95050614	Outros Custos Diretos		366,74	20,00	346,74 D	2 584,66	20,00	2 564,66 D		
9505061462412	Eleticidade - Edifícios Municipais		273,26	20,00	253,26 D	733,49	20,00	713,49 D		
95050614626302	Seguros - Multirisco		,00	,00	0,00	59,37	,00	59,37 D		
950506146267	Limpeza, higiene e conforto		,00	,00	0,00	1 230,92	,00	1 230,92 D		
95050614CUST.AMORT	Custos de Amortizações Mensais		93,48	,00	93,48 D	560,88	,00	560,88 D		
95050639	Custos Indiretos a Funções		3,39	,00	3,39 D	13,03	,00	13,03 D		
Totals :			370,13	20,00	350,13 D	2 597,69	20,00	2 577,69 D		

Serviço: 0507 - Outras instalações Administrativas da Ação Social

950507	Outras Instalações Administrativas da Ação Social									
9505071	Custos Diretos				,00	0,00	260,88	,00	260,88 D	
95050711	Materiais				,00	0,00	260,73	,00	260,73 D	
9505071161293	Artigos de Higiene e Limpeza				,00	0,00	234,40	,00	234,40 D	
95050711612991	Outros				,00	0,00	26,33	,00	26,33 D	

Município de Albufeira

Ano: 2024

Mês de junho		Mês				Acumulado	
Conta	Designação	Mov. Débito	Mov. Crédito	Saldo	Mov. Débito	Mov. Crédito	Saldo
Serviço: 0507 - Outras instalações Administrativas da Ação Social							
Custos Indiretos a Funções		,00	,00	0,00	,15	,00	0,15 D
Totals :		0,00	0,00	0,00	260,88	0,00	260,88 D
Serviço: 0508 - Armazém Central de Vale Pedras							
Armazém Central de Vale Pedras		76 426,74	63 039,61	13 387,13 D	122 338,75	75 962,27	46 376,48 D
9505081	Custos Diretos	76 297,06	63 039,61	13 257,45 D	122 116,30	75 962,27	46 154,03 D
95050811	Materiais	72,18	,00	72,18 D	468,07	,00	468,07 D
950508111612512	Outras Peças para manutenção - Maq. e Viat.	,00	,00	0,00	11,94	,00	11,94 D
9505081161293	Artigos de Higiene e Limpeza	,00	,00	0,00	38,73	,00	38,73 D
95050811612991	Outros	72,18	,00	72,18 D	417,40	,00	417,40 D
95050814	Outros Custos Diretos	76 224,88	63 039,61	13 185,27 D	121 648,23	75 962,27	45 685,96 D
95050814622199004	Outros Trab. Especializ. - Responsabilidade Técnica	307,50	,00	307,50 D	768,75	,00	768,75 D
95050814622199009	Outros Trab. Especializ. - Monitor. Imprensa, RTV e Internet	,00	,00	0,00	153,75	,00	153,75 D
950508146223	Vigilância e segurança	6 125,40	,00	6 125,40 D	8 191,80	,00	8 191,80 D
950508146231299	Materiais/Peças- Outros	,00	,00	0,00	1 849,26	,00	0,00
95050814623905	Matérias diversas (conservações e outras)	63 039,61	63 039,61	0,00	72 051,18	0,00	0,00
95050814623909	Outros fornecimentos - Geral	,00	,00	0,00	45,98	,00	45,98 D
9505081462412	Eletricidade - Edifícios Municipais	3 514,14	,00	3 514,14 D	16 719,95	2 061,83	14 658,12 D
95050814626302	Seguros - Multirisco	,00	,00	0,00	1 801,32	,00	1 801,32 D
95050814CUST.AMORT	Custos de Amortizações Mensais	3 238,23	,00	3 238,23 D	20 066,24	,00	20 066,24 D
95050839	Custos Indiretos a Funções	129,68	,00	129,68 D	222,45	,00	222,45 D
Totals :		76 426,74	63 039,61	13 387,13 D	122 338,75	75 962,27	46 376,48 D
Serviço: 0509 - Edifício Administrativo de Vale Pedras							
Edifício Administrativo de Vale Pedras		6 798,86	,00	6 798,86 D	46 146,87	,00	46 146,87 D
9505091	Custos Diretos	6 733,00	,00	6 733,00 D	45 996,78	,00	45 996,78 D
95050911	Materiais	255,62	,00	255,62 D	1 466,58	,00	1 466,58 D
9505091161293	Artigos de Higiene e Limpeza	255,62	,00	255,62 D	1 466,58	,00	1 466,58 D
95050914	Outros Custos Diretos	6 477,38	,00	6 477,38 D	44 530,20	,00	44 530,20 D
95050914622199004	Outros Trab. Especializ. - Responsabilidade Técnica	307,50	,00	307,50 D	768,75	,00	768,75 D
95050914622199006	Outros Trab. Especializ. - Inspeção de Elevadores	152,76	,00	152,76 D	763,80	,00	763,80 D
95050914622199009	Outros Trab. Especializ. - Monitor. Imprensa, RTV e Internet	,00	,00	0,00	153,75	,00	153,75 D
950509146223	Vigilância e segurança	,00	,00	0,00	5 179,12	,00	5 179,12 D

Município de Albufeira

Ano: 2024

Mês de junho

		Mês		Acumulado	
Conta	Designação	Mov. Débito	Mov. Crédito	Saldo	Saldo
Serviço: 0509 - Edifício Administrativo de Vale Pedras					
95050914623909	Outros fornecimentos - Geral	28,04	,00	28,04 D	,00
9505091462412	Eleticidade - Edifícios Municipais	,00	,00	0,00	,00
95050914626302	Seguros - Multirisco	,00	,00	0,00	,00
95050914CUST.AMORT	Custos de Amortizações Mensais	5 989,08	,00	5 989,08 D	,00
95050939	Custos Indiretos a Funções	65,86	,00	65,86 D	,00
Totais :		6 798,86	0,00	6 798,86 D	0,00
Serviço: 0510 - Oficina de Carpintaria					
950510	Oficina de Carpintaria	563,85	,00	563,85 D	,00
9505101	Custos Diretos	558,39	,00	558,39 D	,00
95051011	Materiais	149,30	,00	149,30 D	,00
95051011612512	Outras Peças para manutenção - Maq. e Viat.	,00	,00	0,00	,00
9505101161293	Artigos de Higiene e Limpeza	,00	,00	0,00	,00
95051011612991	Outros	149,30	,00	149,30 D	,00
95051014	Outros Custos Diretos	409,09	,00	409,09 D	,00
95051014CUST.AMORT	Custos de Amortizações Mensais	409,09	,00	409,09 D	,00
95051039	Custos Indiretos a Funções	5,46	,00	5,46 D	,00
Totais :		563,85	0,00	563,85 D	0,00
Serviço: 0511 - Oficina de Eleticidade					
950511	Oficina de Eleticidade	231,79	,00	231,79 D	,00
9505111	Custos Diretos	229,54	,00	229,54 D	,00
95051111	Materiais	2,12	,00	2,12 D	,00
9505111161293	Artigos de Higiene e Limpeza	2,12	,00	2,12 D	,00
95051111612991	Outros	,00	,00	0,00	,00
95051114	Outros Custos Diretos	227,42	,00	227,42 D	,00
95051114623909	Outros fornecimentos - Geral	,00	,00	0,00	,00
95051114CUST.AMORT	Custos de Amortizações Mensais	227,42	,00	227,42 D	,00
95051139	Custos Indiretos a Funções	2,25	,00	2,25 D	,00
Totais :		231,79	0,00	231,79 D	0,00
Serviço: 0512 - Oficina de Mecânica					
950512	Oficina de Mecânica	8 649,14	,00	8 649,14 D	,00
9505121	Custos Diretos	8 565,36	,00	8 565,36 D	,00

Município de Albufeira

Ano: 2024

Mês de junho

Mês de junho		Mês		Acumulado	
Conta	Designação	Mov. Débito	Mov. Crédito	Saldo	Saldo
Serviço: 0512 - Oficina de Mecânica					
35051211	Materiais	132,10	,00	132,10 D	,00
35051211612512	Outras Peças para manutenção - Maq. e Viat.	99,35	,00	99,35 D	,00
3505121161293	Artigos de Higiene e Limpeza	,00	,00	0,00	,00
35051211612991	Outros	32,75	,00	32,75 D	,00
35051214	Outros Custos Diretos	8 433,26	,00	8 433,26 D	1 057,80
35051214622199013	Outros Trab. Especializ. - Reparações Especializadas	73,80	,00	73,80 D	,00
35051214622199099	Outros Trab. Especializ. - Outros	326,07	,00	326,07 D	,00
350512146226199901	Conserv. e repar. de ativos fixos - Outros - Via Pública	,00	,00	0,00	,00
3505121462311	Ferramentas e utensílios de desgaste rápido	,00	,00	0,00	,00
350512146231299	Materiais/Peças- Outros	1 137,05	,00	1 137,05 D	,00
350512146233	Material de escritório	152,82	,00	152,82 D	,00
3505121462361	Artigos de Higiene e Limpeza	255,10	,00	255,10 D	,00
35051214623905	Matérias diversas (conservações e outras)	,00	,00	0,00	1 057,80
35051214623909	Outros fornecimentos - Geral	,00	,00	0,00	,00
350512146242912	Gás - Outros	2 274,27	,00	2 274,27 D	,00
35051214CUST.AMORT	Custos de Amortizações Mensais	4 214,15	,00	4 214,15 D	,00
35051239	Custos Indiretos a Funções	83,78	,00	83,78 D	,00

1 263,66 D
564,24 D
121,59 D
577,83 D
36 366,11 D
73,80 D
326,07 D
518,15 D
1 587,83 D
4 032,57 D
152,82 D
1 078,71 D
0,00
243,28 D
2 274,27 D
26 078,61 D
142,12 D
37 771,89 D

Serviço: 0513 - Oficina de Serralharia

950513		Oficina de Serralharia		183,68	,00	183,68 D	,00
9505131		Custos Diretos		181,90	,00	181,90 D	,00
95051311		Materiais		,00	,00	0,00	,00
95051311612991		Outros		,00	,00	0,00	,00
95051314		Outros Custos Diretos		181,90	,00	181,90 D	,00
95051314CUST.AMORT		Custos de Amortizações Mensais		181,90	,00	181,90 D	,00
95051339		Custos Indiretos a Funções		1,78	,00	1,78 D	,00
Totais :				183,68	0,00	183,68 D	0,00

1 180,14 D
1 176,29 D
196,31 D
196,31 D
979,98 D
979,98 D
3,85 D
1 180,14 D

Serviço: 0514 - Oficina de pintura da DEEM

950514		Oficina de pintura da DEEM		414,25	,00	414,25 D	,00
9505141		Custos Diretos		410,24	,00	410,24 D	,00
95051411		Materiais		53,15	,00	53,15 D	,00
9505141161293		Artigos de Higiene e Limpeza		15,53	,00	15,53 D	,00

2 879,48 D
2 870,44 D
745,24 D
15,53 D

Município de Albufeira

Ano: 2024

Mês de junho

Mes de junho			Mês		Acumulado		
Conta	Designação	Mov. Débito	Mov. Crédito	Saldo	Mov. Débito	Mov. Crédito	Saldo
Serviço: 0514 - Oficina de pintura da DEEM							
95051411612991	Outros	37,62	,00	37,62 D	729,71	,00	729,71 D
95051414	Outros Custos Diretos	357,09	,00	357,09 D	2 125,20	,00	2 125,20 D
95051414CUST.AMORT	Custos de Amortizações Mensais	357,09	,00	357,09 D	2 125,20	,00	2 125,20 D
95051439	Custos Indiretos a Funções	4,01	,00	4,01 D	9,04	,00	9,04 D
Totais :		414,25	0,00	414,25 D	2 879,48	0,00	2 879,48 D
Serviço: 0515 - Edifício da Polícia Municipal e Proteção Civil							
950515	Edifício da Polícia Municipal e Proteção Civil	1 463,67	,00	1 463,67 D	12 161,84	,00	12 161,84 D
9505151	Custos Diretos	1 449,49	,00	1 449,49 D	12 117,80	,00	12 117,80 D
95051511	Materiais	,00	,00	0,00	349,69	,00	349,69 D
9505151161293	Artigos de Higiene e Limpeza	,00	,00	0,00	205,21	,00	205,21 D
95051511612991	Outros	,00	,00	0,00	144,48	,00	144,48 D
95051514	Outros Custos Diretos	1 449,49	,00	1 449,49 D	11 768,11	,00	11 768,11 D
95051514626302	Seguros - Multirisco	,00	,00	0,00	114,59	,00	114,59 D
950515146267	Limpeza, higiene e conforto	,00	,00	0,00	2 468,56	,00	2 468,56 D
95051514CUST.AMORT	Custos de Amortizações Mensais	1 449,49	,00	1 449,49 D	9 184,96	,00	9 184,96 D
95051539	Custos Indiretos a Funções	14,18	,00	14,18 D	44,04	,00	44,04 D
Totais :		1 463,67	0,00	1 463,67 D	12 161,84	0,00	12 161,84 D
Serviço: 0516 - Cantina Municipal							
950516	Cantina Municipal	970,87	,00	970,87 D	5 903,86	,00	5 903,86 D
9505161	Custos Diretos	961,47	,00	961,47 D	5 883,41	,00	5 883,41 D
95051614	Outros Custos Diretos	961,47	,00	961,47 D	5 883,41	,00	5 883,41 D
95051614626302	Seguros - Multirisco	,00	,00	0,00	114,59	,00	114,59 D
95051614CUST.AMORT	Custos de Amortizações Mensais	961,47	,00	961,47 D	5 768,82	,00	5 768,82 D
95051639	Custos Indiretos a Funções	9,40	,00	9,40 D	20,45	,00	20,45 D
Totais :		970,87	0,00	970,87 D	5 903,86	0,00	5 903,86 D
Serviço: 0517 - Edifício do Posto de Turismo de Albufeira - EN395							
950517	Edifício do Posto de Turismo de Albufeira - EN395	147,35	,00	147,35 D	3 476,08	81,33	3 394,75 D
9505171	Custos Diretos	145,92	,00	145,92 D	3 459,98	81,33	3 378,65 D
95051711	Materiais	,00	,00	0,00	57,04	,00	57,04 D
9505171161293	Artigos de Higiene e Limpeza	,00	,00	0,00	57,04	,00	57,04 D
95051714	Outros Custos Diretos	145,92	,00	145,92 D	3 402,94	81,33	3 321,61 D

Município de Albufeira

Ano: 2024

Mês de junho

Mês de junho		Mês		Acumulado	
Conta	Designação	Mov. Débito	Mov. Crédito	Saldo	Saldo
Serviço: 0517 - Edifício do Posto de Turismo de Albufeira - EN395					
9505171462412	Eletricidade - Edifícios Municipais	77,83	,00	77,83 D	484,85 D
95051714626302	Seguros - Multirisco	,00	,00	0,00	44,56 D
950517146267	Limpeza, higiene e conforto	,00	,00	0,00	2 468,56
95051714CUST.AMORT	Custos de Amortizações Mensais	68,09	,00	68,09 D	81,33
95051739	Custos Indiretos a Funções	1,43	,00	1,43 D	404,97 D
Totais :		147,35	0,00	147,35 D	81,33
					3 394,75 D

Serviço: 0518 - Edifício do Posto de Turismo de Santa Eulália

Serviço: 0518 - Edifício do Posto de Turismo de Santa Eulália							
950518	Edifício do Posto de Turismo de Santa Eulália		129,89		,00	129,89 D	3 487,45 D
9505181	Custos Diretos		128,63		,00	128,63 D	3 471,10 D
95051811	Material			,00	,00	0,00	70,74 D
9505181161293	Artigos de Higiene e Limpeza			,00	,00	0,00	70,74 D
95051814	Outros Custos Diretos		128,63		,00	128,63 D	3 400,36 D
95051814623909	Outros fornecimentos - Geral			,00	,00	0,00	7,20 D
9505181462412	Eletricidade - Edifícios Municipais		36,97		,00	36,97 D	394,22 D
9505181462621	Comunicações Fixas		7,86		,00	7,86 D	14,75 D
9505181462623	Internet		30,01		,00	30,01 D	122,44 D
95051814626302	Seguros - Multirisco			,00	,00	0,00	18,29 D
950518146267	Limpeza, higiene e conforto			,00	,00	0,00	2 468,52 D
95051814CUST.AMORT	Custos de Amortizações Mensais		53,79		,00	53,79 D	374,94 D
95051839	Custos Indiretos a Funções		1,26		,00	1,26 D	16,35 D
Totais :				129,89	0,00	129,89 D	3 487,45 D

Serviço: 0519 - Edifício do Posto de Turismo na Rua 5 de Outubro

Serviço: 0519 - Edifício do Posto de Turismo na Rua 5 de Outubro							
950519	Edifício do Posto de Turismo na Rua 5 de Outubro		142,10		,00	142,10 D	867,97 D
9505191	Custos Diretos		140,72		,00	140,72 D	864,95 D
95051914	Outros Custos Diretos		140,72		,00	140,72 D	864,95 D
95051914626302	Seguros - Multirisco			,00	,00	0,00	20,63 D
95051914CUST.AMORT	Custos de Amortizações Mensais		140,72		,00	140,72 D	844,32 D
95051939	Custos Indiretos a Funções		1,38		,00	1,38 D	3,02 D
Totais :				142,10	0,00	142,10 D	867,97 D

Serviço: 0520 - Edifício do Posto de Turismo de Paderne

Serviço: 0520 - Edifício do Posto de Turismo de Paderne							
950520	Edifício do Posto de Turismo de Paderne		753,33		,00	753,33 D	4 502,49 D

Município de Albufeira

Ano: 2024

Mês de junho		Mês		Acumulado	
Conta	Designação	Mov. Débito	Mov. Crédito	Saldo	Saldo
Serviço: 0520 - Edifício do Posto de Turismo de Paderne					
9505201	Custos Diretos	746,03	,00	746,03 D	,00
95052014	Outros Custos Diretos	746,03	,00	746,03 D	,00
95052014626302	Seguros - Multirisco	,00	,00	0,00	,00
95052014CUST.AMORT	Custos de Amortizações Mensais	746,03	,00	746,03 D	,00
95052039	Custos Indiretos a Funções	7,30	,00	7,30 D	,00
Totais :		753,33	0,00	753,33 D	0,00
Serviço: 0521 - Quiosques					
950521	Quiosques	1 119,74	,00	1 119,74 D	,00
9505211	Custos Diretos	1 108,89	,00	1 108,89 D	,00
95052114	Outros Custos Diretos	1 108,89	,00	1 108,89 D	,00
95052114626302	Seguros - Multirisco	,00	,00	0,00	,00
95052114CUST.AMORT	Custos de Amortizações Mensais	1 108,89	,00	1 108,89 D	,00
95052139	Custos Indiretos a Funções	10,85	,00	10,85 D	,00
Totais :		1 119,74	0,00	1 119,74 D	0,00
Serviço: 0522 - Moinho do Cerro do Malpique					
950522	Moinho do Cerro do Malpique	,00	,00	0,00	,00
9505221	Custos Diretos	,00	,00	0,00	,00
95052214	Outros Custos Diretos	,00	,00	0,00	,00
95052214626302	Seguros - Multirisco	,00	,00	0,00	,00
95052239	Custos Indiretos a Funções	,00	,00	0,00	,00
Totais :		0,00	0,00	0,00	0,00
Serviço: 0525 - Lt 10 e 11, Bl 2 Cave Qt. da Palmeira (UATI)					
950525	Lt 10 e 11, Bl 2 Cave Qt. da Palmeira (UATI)	523,52	,00	523,52 D	,00
9505251	Custos Diretos	518,45	,00	518,45 D	,00
95052514	Outros Custos Diretos	518,45	,00	518,45 D	,00
95052514626302	Seguros - Multirisco	,00	,00	0,00	,00
95052514CUST.AMORT	Custos de Amortizações Mensais	518,45	,00	518,45 D	,00
95052539	Custos Indiretos a Funções	5,07	,00	5,07 D	,00
Totais :		523,52	0,00	523,52 D	0,00
Serviço: 0526 - Lt 32e33, Bl 4 Cave da Qt. da Palmeira(Ass.Barman)					
950526	Lt 32e33, Bl 4 Cave da Qt. da Palmeira(Ass.Barman)	291,62	,00	291,62 D	,00

Município de Albufeira

Ano: 2024

Mês de junho

		Mês		Acumulado	
Conta	Designação	Mov. Débito	Mov. Crédito	Saldo	Saldo
Serviço: 0526 - Lt 32e33, Bl 4 Cave da Qt. da Palmeira(Ass.Barman)					
9505261	Custos Diretos	288,80	,00	288,80 D	1 790,36 D
95052614	Outros Custos Diretos	288,80	,00	288,80 D	1 790,36 D
95052614626302	Seguros - Multirisco	,00	,00	0,00	57,56 D
95052614CUST.AMORT	Custos de Amortizações Mensais	288,80	,00	288,80 D	1 792,80 D
95052639	Custos Indiretos a Funções	2,82	,00	2,82 D	6,25 D
Totals :		291,62	0,00	291,62 D	1 796,61 D
Serviço: 0527 - Edifício da Junta de Freguesia dos Olhos de Água					
950527	Edifício da Junta de Freguesia dos Olhos de Água	453,26	,00	453,26 D	2 702,52 D
9505271	Custos Diretos	448,87	,00	448,87 D	2 693,22 D
95052714	Outros Custos Diretos	448,87	,00	448,87 D	2 693,22 D
95052714CUST.AMORT	Custos de Amortizações Mensais	448,87	,00	448,87 D	2 693,22 D
95052739	Custos Indiretos a Funções	4,39	,00	4,39 D	9,30 D
Totals :		453,26	0,00	453,26 D	2 702,52 D
Serviço: 0528 - Loja no Mercado Munic. dos Calções(Cantina Social)					
950528	Loja no Mercado Munic. dos Calções(Cantina Social)	,00	,00	0,00	42,16 D
9505281	Custos Diretos	,00	,00	0,00	42,12 D
95052811	Materiais	,00	,00	0,00	42,12 D
95052811612991	Outros	,00	,00	0,00	42,12 D
95052839	Custos Indiretos a Funções	,00	,00	0,00	0,04 D
Totals :		0,00	0,00	0,00	42,16 D
Serviço: 0529 - Edifício na Rua Latino Coelho (Of. Metrologia+Lar)					
950529	Edifício na Rua Latino Coelho (Of. Metrologia+Lar)	198,66	,00	198,66 D	1 286,55 D
9505291	Custos Diretos	196,74	,00	196,74 D	1 281,99 D
95052914	Outros Custos Diretos	196,74	,00	196,74 D	1 281,99 D
95052914626302	Seguros - Multirisco	,00	,00	0,00	101,55 D
95052914CUST.AMORT	Custos de Amortizações Mensais	196,74	,00	196,74 D	1 180,44 D
95052939	Custos Indiretos a Funções	1,92	,00	1,92 D	4,56 D
Totals :		198,66	0,00	198,66 D	1 286,55 D
Serviço: 0530 - Ex-escola EB1 de Valverde (APEXA)					
950530	Ex-escola EB1 de Valverde (APEXA)	98,40	,00	98,40 D	586,71 D
9505301	Custos Diretos	97,45	,00	97,45 D	584,70 D

Município de Albufeira

Ano: 2024

Mês de junho

Mês de junho			Mês		Acumulado		
Conta	Designação	Mov. Débito	Mov. Crédito	Saldo	Mov. Débito	Mov. Crédito	Saldo
Serviço: 0530 - Ex-escola EB1 de Valverde (APEXA)							
95053014	Outros Custos Diretos	97,45	,00	97,45 D	584,70	,00	584,70 D
95053014CUST.AMORT	Custos de Amortizações Mensais	97,45	,00	97,45 D	584,70	,00	584,70 D
95053039	Custos Indiretos a Funções	,95	,00	0,95 D	2,01	,00	2,01 D
Totais :		98,40	0,00	98,40 D	586,71	0,00	586,71 D
Serviço: 0531 - Ex-escola EB1 da Ilha da Madeira, Guia (ASCAFG)							
950531	Ex-escola EB1 da Ilha da Madeira, Guia (ASCAFG)	300,57	,00	300,57 D	1 792,12	,00	1 792,12 D
9505311	Custos Diretos	297,66	,00	297,66 D	1 785,96	,00	1 785,96 D
95053114	Outros Custos Diretos	297,66	,00	297,66 D	1 785,96	,00	1 785,96 D
95053114CUST.AMORT	Custos de Amortizações Mensais	297,66	,00	297,66 D	1 785,96	,00	1 785,96 D
95053139	Custos Indiretos a Funções	2,91	,00	2,91 D	6,16	,00	6,16 D
Totais :		300,57	0,00	300,57 D	1 792,12	0,00	1 792,12 D
Serviço: 0533 - Ex-escola EB1 de Paderne - Edif. Norte (Confraria)							
950533	Ex-escola EB1 de Paderne - Edif. Norte (Confraria)	,00	,00	0,00	40,07	,00	40,07 D
9505331	Custos Diretos	,00	,00	0,00	39,88	,00	39,88 D
95053314	Outros Custos Diretos	,00	,00	0,00	39,88	,00	39,88 D
95053314626302	Seguros - Multirisco	,00	,00	0,00	39,88	,00	39,88 D
95053339	Custos Indiretos a Funções	,00	,00	0,00	,19	,00	0,19 D
Totais :		0,00	0,00	0,00	40,07	0,00	40,07 D
Serviço: 0534 - Cave, Lt 4, Fr G, Qt. Palmeira (CTC)							
950534	Cave, Lt 4, Fr G, Qt. Palmeira (CTC)	168,43	,00	168,43 D	1 004,26	,00	1 004,26 D
9505341	Custos Diretos	166,80	,00	166,80 D	1 000,80	,00	1 000,80 D
95053414	Outros Custos Diretos	166,80	,00	166,80 D	1 000,80	,00	1 000,80 D
95053414CUST.AMORT	Custos de Amortizações Mensais	166,80	,00	166,80 D	1 000,80	,00	1 000,80 D
95053439	Custos Indiretos a Funções	1,63	,00	1,63 D	3,46	,00	3,46 D
Totais :		168,43	0,00	168,43 D	1 004,26	0,00	1 004,26 D
Serviço: 0535 - Lote 20 R/C, Rua da Figueira, Qt. Palmeira(Escutas)							
950535	Lote 20 R/C, Rua da Figueira, Qt. Palmeira(Escutas)	122,83	,00	122,83 D	732,35	,00	732,35 D
9505351	Custos Diretos	121,64	,00	121,64 D	729,84	,00	729,84 D
95053514	Outros Custos Diretos	121,64	,00	121,64 D	729,84	,00	729,84 D
95053514CUST.AMORT	Custos de Amortizações Mensais	121,64	,00	121,64 D	729,84	,00	729,84 D

Município de Albufeira

Ano: 2024

Mês de junho

		Mês		Acumulado	
Conta	Designação	Mov. Débito	Mov. Crédito	Saldo	Saldo
Serviço: 0535 - Lote 20 R/C, Rua da Figueira, Qt.Palmeira(Escutas)					
95053539	Custos Indiretos a Funções	1,19	,00	1,19 D	2,51 D
Totais :		122,83	0,00	122,83 D	732,35 D
Serviço: 0536 - Ex-escola EB1 de Vale Pegas (Escutas)					
950536	Ex-escola EB1 de Vale Pegas (Escutas)	69,28	,00	69,28 D	,00
9505361	Custos Diretos	68,61	,00	68,61 D	,00
95053614	Outros Custos Diretos	68,61	,00	68,61 D	,00
95053614CUST.AMORT	Custos de Amortizações Mensais	68,61	,00	68,61 D	,00
95053639	Custos Indiretos a Funções	,67	,00	0,67 D	,00
Totais :		69,28	0,00	69,28 D	,00
Serviço: 0538 - Creche de Vale Pedras "Os Amendoinhas" (Fund. ASL)					
950538	Creche de Vale Pedras "Os Amendoinhas" (Fund. ASL)	1 789,03	,00	1 789,03 D	,00
9505381	Custos Diretos	1 771,70	,00	1 771,70 D	,00
95053814	Outros Custos Diretos	1 771,70	,00	1 771,70 D	,00
95053814626302	Seguros - Multirisco	,00	,00	0,00	,00
95053814CUST.AMORT	Custos de Amortizações Mensais	1 771,70	,00	1 771,70 D	,00
95053839	Custos Indiretos a Funções	17,33	,00	17,33 D	,00
Totais :		1 789,03	0,00	1 789,03 D	,00
Serviço: 0539 - Fr C R/C, Urb.Sol Nascente- Guia (Fut. Clube Guia)					
950539	Fr C R/C, Urb.Sol Nascente- Guia (Fut. Clube Guia)	,00	,00	0,00	,00
9505391	Custos Diretos	,00	,00	0,00	,00
95053914	Outros Custos Diretos	,00	,00	0,00	,00
95053914626302	Seguros - Multirisco	,00	,00	0,00	,00
95053939	Custos Indiretos a Funções	,00	,00	0,00	,00
Totais :		0,00	0,00	0,00	0,00
Serviço: 0540 - Lt 3 e Lt 4, Caves, Qt. Palmeira(Paróquia de Alb.)					
950540	Lt 3 e Lt 4, Caves, Qt. Palmeira(Paróquia de Alb.)	186,81	,00	186,81 D	,00
9505401	Custos Diretos	185,00	,00	185,00 D	,00
95054014	Outros Custos Diretos	185,00	,00	185,00 D	,00
95054014CUST.AMORT	Custos de Amortizações Mensais	185,00	,00	185,00 D	,00

Município de Albufeira

Ano: 2024

Mês de junho		Mês				Acumulado	
Conta	Designação	Mov. Débito	Mov. Crédito	Saldo	Mov. Débito	Mov. Crédito	Saldo
Serviço: 0540 - Lt 3 e Lt 4, Caves, Qt. Palmeira(Paróquia de Alb.)							
95054039	Custos Indiretos a Funções	1,81	,00	1,81 D	3,84	,00	3,84 D
Totals :		186,81	0,00	186,81 D	1 113,84	0,00	1 113,84 D
Serviço: 0541 - Lt 9, BI 2, Cave, Qt. Palmeira (CASA)							
950541	Lt 9, BI 2, Cave, Qt. Palmeira (CASA)	124,01	,00	124,01 D	773,78	,00	773,78 D
9505411	Custos Diretos	122,81	,00	122,81 D	771,12	,00	771,12 D
95054114	Outros Custos Diretos	122,81	,00	122,81 D	771,12	,00	771,12 D
95054114623909	Outros fornecimentos - Geral	,00	,00	0,00	9,78	,00	9,78 D
95054114626302	Seguros - Multirisco	,00	,00	0,00	24,48	,00	24,48 D
95054114CUST.AMORT	Custos de Amortizações Mensais	122,81	,00	122,81 D	736,86	,00	736,86 D
95054139	Custos Indiretos a Funções	1,20	,00	1,20 D	2,66	,00	2,66 D
Totals :		124,01	0,00	124,01 D	773,78	0,00	773,78 D
Serviço: 0542 - Cave, Lt 1, Fr G, Qt. Palmeira (Igreja Evangélica)							
950542	Cave, Lt 1, Fr G, Qt. Palmeira (Igreja Evangélica)	207,41	,00	207,41 D	1 236,66	,00	1 236,66 D
9505421	Custos Diretos	205,40	,00	205,40 D	1 232,40	,00	1 232,40 D
95054214	Outros Custos Diretos	205,40	,00	205,40 D	1 232,40	,00	1 232,40 D
95054214CUST.AMORT	Custos de Amortizações Mensais	205,40	,00	205,40 D	1 232,40	,00	1 232,40 D
95054239	Custos Indiretos a Funções	2,01	,00	2,01 D	4,26	,00	4,26 D
Totals :		207,41	0,00	207,41 D	1 236,66	0,00	1 236,66 D
Serviço: 0543 - Fr AV, BI B, Rua das Quintas - IEFP							
950543	Fr AV, BI B, Rua das Quintas - IEFP	123,93	,00	123,93 D	738,92	,00	738,92 D
9505431	Custos Diretos	122,73	,00	122,73 D	736,38	,00	736,38 D
95054314	Outros Custos Diretos	122,73	,00	122,73 D	736,38	,00	736,38 D
95054314CUST.AMORT	Custos de Amortizações Mensais	122,73	,00	122,73 D	736,38	,00	736,38 D
95054339	Custos Indiretos a Funções	1,20	,00	1,20 D	2,54	,00	2,54 D
Totals :		123,93	0,00	123,93 D	738,92	0,00	738,92 D
Serviço: 0545 - Cave, Lt 2, Fr G, Qt. Palmeira (Moto Clube Albuf.)							
950545	Cave, Lt 2, Fr G, Qt. Palmeira (Moto Clube Albuf.)	145,81	,00	145,81 D	869,39	,00	869,39 D
9505451	Custos Diretos	144,40	,00	144,40 D	866,40	,00	866,40 D
95054514	Outros Custos Diretos	144,40	,00	144,40 D	866,40	,00	866,40 D
95054514CUST.AMORT	Custos de Amortizações Mensais	144,40	,00	144,40 D	866,40	,00	866,40 D

Município de Albufeira

Ano: 2024

Mês de junho

Mes de Junho			Mês			Acumulado		
Conta	Designação	Mov. Débito	Mov. Crédito	Saldo	Mov. Débito	Mov. Crédito	Saldo	
Serviço: 0545 - Cave, Lt 2, Fr G, Qt. Palmeira (Moto Clube Albuf.)								
95054539	Custos Indiretos a Funções	1,41	,00	1,41 D	2,99	,00	2,99 D	
Totals :		145,81	0,00	145,81 D	869,39	0,00	869,39 D	
Serviço: 0546 - Lt 31, Bl 4, Cave, Qt. Palmeira (Rotary Clube)								
950546	Lt 31, Bl 4, Cave, Qt. Palmeira (Rotary Clube)	145,81	,00	145,81 D	1 240,23	,00	1 240,23 D	
9505461	Custos Diretos	144,40	,00	144,40 D	1 235,50	,00	1 235,50 D	
95054614	Outros Custos Diretos	144,40	,00	144,40 D	1 235,50	,00	1 235,50 D	
95054614626302	Seguros - Multirisco	,00	,00	0,00	28,78	,00	28,78 D	
950546146269902	Despesas de Condomínio	,00	,00	0,00	340,32	,00	340,32 D	
95054614CUST.AMORT	Custos de Amortizações Mensais	144,40	,00	144,40 D	866,40	,00	866,40 D	
95054639	Custos Indiretos a Funções	1,41	,00	1,41 D	4,73	,00	4,73 D	
Totals :		145,81	0,00	145,81 D	1 240,23	0,00	1 240,23 D	
Serviço: 0547 - Creche da Guia "Tempos de Infância" (S.C.M.A.)								
950547	Creche da Guia "Tempos de Infância" (S.C.M.A.)	1 371,43	,00	1 371,43 D	8 281,78	,00	8 281,78 D	
9505471	Custos Diretos	1 358,14	,00	1 358,14 D	8 253,14	,00	8 253,14 D	
95054714	Outros Custos Diretos	1 358,14	,00	1 358,14 D	8 253,14	,00	8 253,14 D	
95054714626302	Seguros - Multirisco	,00	,00	0,00	104,30	,00	104,30 D	
95054714CUST.AMORT	Custos de Amortizações Mensais	1 358,14	,00	1 358,14 D	8 148,84	,00	8 148,84 D	
95054739	Custos Indiretos a Funções	13,29	,00	13,29 D	28,64	,00	28,64 D	
Totals :		1 371,43	0,00	1 371,43 D	8 281,78	0,00	8 281,78 D	
Serviço: 0549 - Edif. na Rua Miguel Bombarda, Paderne(Soc.Musical)								
950549	Edif. na Rua Miguel Bombarda, Paderne(Soc.Musical)	2 682,98	,00	2 682,98 D	16 051,20	,00	16 051,20 D	
9505491	Custos Diretos	2 656,99	,00	2 656,99 D	15 995,90	,00	15 995,90 D	
95054914	Outros Custos Diretos	2 656,99	,00	2 656,99 D	15 995,90	,00	15 995,90 D	
95054914626302	Seguros - Multirisco	,00	,00	0,00	53,96	,00	53,96 D	
95054914CUST.AMORT	Custos de Amortizações Mensais	2 656,99	,00	2 656,99 D	15 941,94	,00	15 941,94 D	
95054939	Custos Indiretos a Funções	25,99	,00	25,99 D	55,30	,00	55,30 D	
Totals :		2 682,98	0,00	2 682,98 D	16 051,20	0,00	16 051,20 D	
Serviço: 0550 - Loja CH na Urbanização Habijovem - Inst.Seg.Social								
950550	Loja CH na Urbanização Habijovem - Inst.Seg.Social	101,08	,00	101,08 D	634,11	,00	634,11 D	
9505501	Custos Diretos	100,10	,00	100,10 D	631,89	,00	631,89 D	
95055014	Outros Custos Diretos	100,10	,00	100,10 D	631,89	,00	631,89 D	

Município de Albufeira

Ano: 2024

Mês de junho

Mês de junho			Mês		Acumulado		
Conta	Designação	Mov. Débito	Mov. Crédito	Saldo	Mov. Débito	Mov. Crédito	Saldo
Serviço: 0550 - Loja CH na Urbanização Habijovem - Inst.Seg.Social							
95055014626302	Seguros - Multirisco	,00	,00	0,00	31,29	,00	31,29 D
95055014CUST.AMORT	Custos de Amortizações Mensais	100,10	,00	100,10 D	600,60	,00	600,60 D
95055039	Custos Indiretos a Funções	,98	,00	0,98 D	2,22	,00	2,22 D
Totals :		101,08	0,00	101,08 D	634,11	0,00	634,11 D
Serviço: 0551 - Fr A , Torre da Medronheira(Acad.Praia da Falésia)							
950551	Fr A , Torre da Medronheira(Acad.Praia da Falésia)	109,86	,00	109,86 D	676,83	,00	676,83 D
9505511	Custos Diretos	108,80	,00	108,80 D	674,48	,00	674,48 D
95055114	Outros Custos Diretos	108,80	,00	108,80 D	674,48	,00	674,48 D
95055114626302	Seguros - Multirisco	,00	,00	0,00	21,68	,00	21,68 D
95055114CUST.AMORT	Custos de Amortizações Mensais	108,80	,00	108,80 D	652,80	,00	652,80 D
95055139	Custos Indiretos a Funções	1,06	,00	1,06 D	2,35	,00	2,35 D
Totals :		109,86	0,00	109,86 D	676,83	0,00	676,83 D
Serviço: 0552 - Armazém nº127B, Fr C.J, Av. Liberdade (AHSA)							
950552	Armazém nº127B, Fr C.J, Av. Liberdade (AHSA)	79,70	,00	79,70 D	627,92	136,94	490,98 D
9505521	Custos Diretos	78,92	,00	78,92 D	626,19	136,94	489,25 D
95055214	Outros Custos Diretos	78,92	,00	78,92 D	15,73	,00	15,73 D
95055214626302	Seguros - Multirisco	,00	,00	0,00	136,94	,00	0,00
950552146269902	Despesas de Condomínio	,00	,00	0,00	473,52	,00	473,52 D
95055214CUST.AMORT	Custos de Amortizações Mensais	78,92	,00	78,92 D	1,73	,00	1,73 D
95055239	Custos Indiretos a Funções	,78	,00	0,78 D	627,92	136,94	490,98 D
Totals :		79,70	0,00	79,70 D	627,92	136,94	490,98 D
Serviço: 0553 - Ex-Escola EB1 de Ribeira de Alte							
950553	Ex-Escola EB1 de Ribeira de Alte	219,05	,00	219,05 D	1 349,52	,00	1 349,52 D
9505531	Custos Diretos	216,93	,00	216,93 D	1 344,82	,00	1 344,82 D
95055314	Outros Custos Diretos	216,93	,00	216,93 D	43,24	,00	43,24 D
95055314626302	Seguros - Multirisco	,00	,00	0,00	1 301,58	,00	1 301,58 D
95055314CUST.AMORT	Custos de Amortizações Mensais	216,93	,00	216,93 D	4,70	,00	4,70 D
95055339	Custos Indiretos a Funções	2,12	,00	2,12 D	1 349,52	0,00	1 349,52 D
Totals :		219,05	0,00	219,05 D	1 349,52	0,00	1 349,52 D
Serviço: 0554 - Ex-Escola EB1 da Mouraria							
950554	Ex-Escola EB1 da Mouraria	82,15	,00	82,15 D	501,54	,00	501,54 D

Município de Albufeira

Ano: 2024

Mês de junho		Mês		Acumulado	
Conta	Designação	Mov. Débito	Mov. Crédito	Saldo	Saldo
Serviço: 0554 - Ex-Escola EB1 da Mouraria					
9505541	Custos Diretos	81,35	,00	81,35 D	499,79 D
95055414	Outros Custos Diretos	81,35	,00	81,35 D	499,79 D
95055414626302	Seguros - Multirisco	,00	,00	0,00	11,69 D
95055414CUST.AMORT	Custos de Amortizações Mensais	81,35	,00	81,35 D	488,10 D
95055439	Custos Indiretos a Funções	,80	,00	0,80 D	1,75 D
Totals :		82,15	0,00	82,15 D	501,54 D
Serviço: 0555 - Frações A e B Lt 19 Rua da Oliveira - ATL CCATCMA					
950555	Frações A e B Lt 19 Rua da Oliveira - ATL CCATCMA	460,39	,00	460,39 D	2 772,39 D
9505551	Custos Diretos	455,93	,00	455,93 D	2 762,80 D
95055514	Outros Custos Diretos	455,93	,00	455,93 D	2 762,80 D
95055514626302	Seguros - Multirisco	,00	,00	0,00	27,22 D
95055514CUST.AMORT	Custos de Amortizações Mensais	455,93	,00	455,93 D	2 735,58 D
95055539	Custos Indiretos a Funções	4,46	,00	4,46 D	9,59 D
Totals :		460,39	0,00	460,39 D	2 772,39 D
Serviço: 0556 - Lt 18 Rua da Oliveira - J.I. "Os Piratas"CCATCMA					
950556	Lt 18 Rua da Oliveira - J.I. "Os Piratas"CCATCMA	1 060,31	,00	1 060,31 D	4 139,72 D
9505561	Custos Diretos	1 050,04	,00	1 050,04 D	4 122,66 D
95055614	Outros Custos Diretos	1 050,04	,00	1 050,04 D	4 122,66 D
95055614626302	Seguros - Multirisco	,00	,00	0,00	27,22 D
950556146269902	Despesas de Condomínio	440,96	,00	440,96 D	440,96 D
95055614CUST.AMORT	Custos de Amortizações Mensais	609,08	,00	609,08 D	3 654,48 D
95055639	Custos Indiretos a Funções	10,27	,00	10,27 D	17,06 D
Totals :		1 060,31	0,00	1 060,31 D	4 139,72 D
Serviço: 0557 - Centro de Dia, U.A.T. e Creche da Qt.ª da Palmeira					
950557	Centro de Dia, U.A.T. e Creche da Qt.ª da Palmeira	3 295,78	,00	3 295,78 D	20 474,02 D
9505571	Custos Diretos	3 263,85	,00	3 263,85 D	20 402,53 D
95055714	Outros Custos Diretos	3 263,85	,00	3 263,85 D	20 402,53 D
95055714626302	Seguros - Multirisco	,00	,00	0,00	819,43 D
95055714CUST.AMORT	Custos de Amortizações Mensais	3 263,85	,00	3 263,85 D	19 583,10 D
95055739	Custos Indiretos a Funções	31,93	,00	31,93 D	71,49 D
Totals :		3 295,78	0,00	3 295,78 D	20 474,02 D

Município de Albufeira

Ano: 2024

Mês de junho

Mês de junho			Mês		Acumulado		
Conta	Designação	Mov. Débito	Mov. Crédito	Saldo	Mov. Débito	Mov. Crédito	Saldo
Serviço: 0558 - Lar da Terceira Idade na Guia - Cortelhas							
950558	Lar da Terceira Idade na Guia - Cortelhas	1 685,14	,00	1 685,14 D	10 262,66	,00	10 262,66 D
9505581	Custos Diretos	1 668,82	,00	1 668,82 D	10 227,08	,00	10 227,08 D
95055814	Outros Custos Diretos	1 668,82	,00	1 668,82 D	10 227,08	,00	10 227,08 D
95055814626302	Seguros - Multirisco	,00	,00	0,00	214,16	,00	214,16 D
95055814CUST.AMORT	Custos de Amortizações Mensais	1 668,82	,00	1 668,82 D	10 012,92	,00	10 012,92 D
95055839	Custos Indiretos a Funções	16,32	,00	16,32 D	35,58	,00	35,58 D
Totals :		1 685,14	0,00	1 685,14 D	10 262,66	0,00	10 262,66 D
Serviço: 0560 - Conservatório de Albufeira-Praça República							
950560	Conservatório de Albufeira-Praça República	835,57	,00	835,57 D	4 719,66	,00	4 719,66 D
9505601	Custos Diretos	827,48	,00	827,48 D	4 702,99	,00	4 702,99 D
95056011	Materiais	60,05	,00	60,05 D	60,05	,00	60,05 D
9505601161293	Artigos de Higiene e Limpeza	60,05	,00	60,05 D	60,05	,00	60,05 D
95056014	Outros Custos Diretos	767,43	,00	767,43 D	4 642,94	,00	4 642,94 D
95056014626302	Seguros - Multirisco	,00	,00	0,00	38,36	,00	38,36 D
95056014CUST.AMORT	Custos de Amortizações Mensais	767,43	,00	767,43 D	4 604,58	,00	4 604,58 D
95056039	Custos Indiretos a Funções	8,09	,00	8,09 D	16,67	,00	16,67 D
Totals :		835,57	0,00	835,57 D	4 719,66	0,00	4 719,66 D
Serviço: 0563 - Creche, Centro de Dia e Lar dos Olhos de Água							
950563	Creche, Centro de Dia e Lar dos Olhos de Água	5 295,26	,00	5 295,26 D	31 857,45	2 724,62	29 132,83 D
9505631	Custos Diretos	5 243,96	,00	5 243,96 D	31 750,89	2 724,62	29 026,27 D
95056314	Outros Custos Diretos	5 243,96	,00	5 243,96 D	31 750,89	2 724,62	29 026,27 D
9505631462412	Eletricidade - Edifícios Municipais	3 311,81	,00	3 311,81 D	15 978,13	2 724,62	13 253,51 D
95056314626302	Seguros - Multirisco	,00	,00	0,00	4 179,86	,00	4 179,86 D
95056314CUST.AMORT	Custos de Amortizações Mensais	1 932,15	,00	1 932,15 D	11 592,90	,00	11 592,90 D
95056339	Custos Indiretos a Funções	51,30	,00	51,30 D	106,56	,00	106,56 D
Totals :		5 295,26	0,00	5 295,26 D	31 857,45	2 724,62	29 132,83 D
Serviço: 0564 - Edif. na Rua Miguel Bombarda (Fut. Museu Barrocal)							
950564	Edif. na Rua Miguel Bombarda (Fut. Museu Barrocal)	505,45	,00	505,45 D	3 063,25	,00	3 063,25 D
9505641	Custos Diretos	500,55	,00	500,55 D	3 042,70	,00	3 042,70 D
95056414	Outros Custos Diretos	500,55	,00	500,55 D	3 042,70	,00	3 042,70 D
95056414626302	Seguros - Multirisco	,00	,00	0,00	39,40	,00	39,40 D

Município de Albufeira

Ano: 2024

Mês de junho

		Mês		Acumulado	
Conta	Designação	Mov. Débito	Mov. Crédito	Saldo	Saldo
Serviço: 0564 - Edif. na Rua Miguel Bombarda (Fut. Museu Barrocal)					
95056414CUST.AMORT	Custos de Amortizações Mensais	500,55	,00	500,55 D	3 003,30 D
95056439	Custos Indiretos a Funções	4,90	,00	4,90 D	10,55 D
Totals :		505,45	0,00	505,45 D	3 053,25 D
Serviço: 0568 - Casa na Rua 5 de Outubro, n.º 1 em Paderne					
950568	Casa na Rua 5 de Outubro, n.º 1 em Paderne	176,99	,00	176,99 D	1 055,32 D
9505681	Custos Diretos	175,28	,00	175,28 D	1 051,68 D
95056814	Outros Custos Diretos	175,28	,00	175,28 D	1 051,68 D
95056814CUST.AMORT	Custos de Amortizações Mensais	175,28	,00	175,28 D	1 051,68 D
95056839	Custos Indiretos a Funções	1,71	,00	1,71 D	3,64 D
Totals :		176,99	0,00	176,99 D	1 055,32 D
Serviço: 0569 - Loja 10, Qt. Belavista (ACRAL,APEXA,ARFIA,CTC,APO)					
950569	Loja 10, Qt. Belavista (ACRAL,APEXA,ARFIA,CTC,APO)	167,85	,00	167,85 D	1 446,00 D
9505691	Custos Diretos	166,22	,00	166,22 D	1 440,26 D
95056914	Outros Custos Diretos	166,22	,00	166,22 D	1 440,26 D
95056914626302	Seguros - Multirisco	,00	,00	0,00	27,78 D
950569146269902	Despesas de Condomínio	,00	,00	0,00	463,44 D
95056914CUST.AMORT	Custos de Amortizações Mensais	166,22	,00	166,22 D	949,04 D
95056939	Custos Indiretos a Funções	1,63	,00	1,63 D	5,74 D
Totals :		167,85	0,00	167,85 D	1 446,00 D
Serviço: 0570 - Fração D, Loja 11, Quinta da Belavista					
950570	Fração D, Loja 11, Quinta da Belavista	153,54	,00	153,54 D	1 328,60 D
9505701	Custos Diretos	152,05	,00	152,05 D	1 323,30 D
95057014	Outros Custos Diretos	152,05	,00	152,05 D	1 323,30 D
95057014626302	Seguros - Multirisco	,00	,00	0,00	25,24 D
950570146269902	Despesas de Condomínio	,00	,00	0,00	434,04 D
95057014CUST.AMORT	Custos de Amortizações Mensais	152,05	,00	152,05 D	864,02 D
95057039	Custos Indiretos a Funções	1,49	,00	1,49 D	5,30 D
Totals :		153,54	0,00	153,54 D	1 328,60 D
Serviço: 0572 - Fração S Loja 17 R/C, Centro Comercial Albufeira					
950572	Fração S Loja 17 R/C, Centro Comercial Albufeira	402,13	,00	402,13 D	2 182,15 D

Município de Albufeira

Ano: 2024

Mês de junho

		Mês		Acumulado	
Conta	Designação	Mov. Débito	Mov. Crédito	Saldo	Saldo
Serviço: 0572 - Fração S loja 17 R/C, Centro Comercial Albufeira					
9505721	Custos Diretos	398,23	,00	398,23 D	2 173,91 D
95057214	Outros Custos Diretos	398,23	,00	398,23 D	2 173,91 D
9505721462412	Eletricidade - Edifícios Municipais	48,23	,00	48,23 D	73,91 D
9505721462612	Edifícios	350,00	,00	350,00 D	2 100,00 D
95057239	Custos Indiretos a Funções	3,90	,00	3,90 D	8,24 D
Totais :		402,13	0,00	402,13 D	2 182,15 D
Serviço: 0573 - Espaço Multiusos da Guia - Sala de Formação					
950573	Espaço Multiusos da Guia - Sala de Formação	22,67	,00	22,67 D	92,18 D
9505731	Custos Diretos	22,45	,00	22,45 D	91,79 D
95057314	Outros Custos Diretos	22,45	,00	22,45 D	91,79 D
95057314623909	Outros fornecimentos - Geral	,00	,00	0,00	5,17 D
9505731462621	Comunicações Fixas	17,85	,00	17,85 D	47,40 D
9505731462623	Internet	,00	,00	0,00	11,62 D
95057314CUST.AMORT	Custos de Amortizações Mensais	4,60	,00	4,60 D	27,60 D
95057339	Custos Indiretos a Funções	,22	,00	0,22 D	,39 D
Totais :		22,67	0,00	22,67 D	92,18 D
Serviço: 0575 - Espaço Multiusos da Guia - Laboratório					
950575	Espaço Multiusos da Guia - Laboratório	,64	,00	0,64 D	3,79 D
9505751	Custos Diretos	,63	,00	0,63 D	3,78 D
95057514	Outros Custos Diretos	,63	,00	0,63 D	3,78 D
95057514CUST.AMORT	Custos de Amortizações Mensais	,63	,00	0,63 D	3,78 D
95057539	Custos Indiretos a Funções	,01	,00	0,01 D	,01 D
Totais :		0,64	0,00	0,64 D	3,79 D
Serviço: 0577 - Espaço Multiusos da Guia - Custos Comuns					
950577	Espaço Multiusos da Guia - Custos Comuns	42,41	,00	42,41 D	1 265,75
9505771	Custos Diretos	42,00	,00	42,00 D	1 263,62
95057711	Materiais	,00	,00	0,00	161,58 D
9505771161293	Artigos de Higiene e Limpeza	,00	,00	0,00	119,88 D
95057711612991	Outros	,00	,00	0,00	41,70 D
95057714	Outros Custos Diretos	42,00	,00	42,00 D	1 081,90 D
9505771462361	Artigos de Higiene e Limpeza	,00	,00	0,00	179,30 D

Município de Albufeira

Ano: 2024

Mês de junho		Mês				Acumulado	
Conta	Designação	Mov. Débito	Mov. Crédito	Saldo	Mov. Débito	Mov. Crédito	Saldo
Serviço: 0577 - Espaço Multiusos da Guia - Custos Comuns							
95057714623903	Cantinas Escolares - Refeições para Confeccionar	10,07	,00	10,07 D	710,18	20,14	680,04 D
9505771462623	Internet	30,01	,00	30,01 D	120,04	,00	120,04 D
95057714626302	Seguros - Multirisco	,00	,00	0,00	81,00	,00	81,00 D
95057714CUST.AMORT	Custos de Amortizações Mensais	1,92	,00	1,92 D	11,52	,00	11,52 D
95057739	Custos Indiretos a Funções	,41	,00	0,41 D	2,13	,00	2,13 D
Totals :		42,41	0,00	42,41 D	1 265,75	20,14	1 245,61 D
Serviço: 0579 - Sala Azul no Edifício Praia da Fundação Inatel							
950579	Sala Azul no Edifício Praia da Fundação Inatel	399,38	,00	399,38 D	25 978,68	24 470,85	1 507,83 D
9505791	Custos Diretos	395,51	,00	395,51 D	25 971,29	24 470,85	1 500,44 D
95057911	Materiais	,00	,00	0,00	29,31	,00	29,31 D
9505791161293	Artigos de Higiene e Limpeza	,00	,00	0,00	27,31	,00	27,31 D
95057911612991	Outros	,00	,00	0,00	2,00	,00	2,00 D
95057914	Outros Custos Diretos	395,51	,00	395,51 D	25 941,98	24 470,85	1 471,13 D
95057914623909	Outros fornecimentos - Geral	36,97	,00	36,97 D	24 507,82	24 470,85	36,97 D
9505791462623	Internet	30,01	,00	30,01 D	120,04	,00	120,04 D
95057914CUST.AMORT	Custos de Amortizações Mensais	328,53	,00	328,53 D	1 314,12	,00	1 314,12 D
95057939	Custos Indiretos a Funções	3,87	,00	3,87 D	7,39	,00	7,39 D
Totals :		399,38	0,00	399,38 D	25 978,68	24 470,85	1 507,83 D
Serviço: 0581 - Escola Secundária de Albufeira							
950581	Escola Secundária de Albufeira	6 987,46	,00	6 987,46 D	40 518,00	,00	40 518,00 D
9505811	Custos Diretos	6 919,77	,00	6 919,77 D	40 343,60	,00	40 343,60 D
95058111	Materiais	,00	,00	0,00	2 278,04	,00	2 278,04 D
95058111612991	Outros	,00	,00	0,00	2 278,04	,00	2 278,04 D
95058114	Outros Custos Diretos	6 919,77	,00	6 919,77 D	38 065,56	,00	38 065,56 D
95058114622199022	Outros Trab. Especializ. - Serviços de Desinfestação	,00	,00	0,00	68,33	,00	68,33 D
950581146226120101	Conservação e repar. Equipamentos - Equipamento Básico - Geral	434,00	,00	434,00 D	1 020,71	,00	1 020,71 D
9505811462262203	Assistência Técnica Equipamentos - Equipamento Básico - Geral	,00	,00	0,00	84,87	,00	84,87 D
9505811462412	Eletricidade - Edifícios Municipais	3 063,69	,00	3 063,69 D	15 186,01	,00	15 186,01 D
9505811462621	Comunicações Fixas	8,79	,00	8,79 D	104,01	,00	104,01 D
9505811462623	Internet	82,72	,00	82,72 D	369,32	,00	369,32 D
95058114626302	Seguros - Multirisco	,00	,00	0,00	3 636,50	,00	3 636,50 D

Município de Albufeira

Ano: 2024

Mês de junho

		Mês		Acumulado	
Conta	Designação	Mov. Débito	Mov. Crédito	Saldo	Saldo
Serviço: 0581 - Escola Secundária de Albufeira					
950581148267	Limpeza, higiene e conforto	2 088,81	,00	2 088,81 D	10 271,83 D
95058114CUST.AMORT	Custos de Amortizações Mensais	1 241,76	,00	1 241,76 D	7 323,98 D
95058139	Custos Indiretos a Funções	67,69	,00	67,69 D	174,40 D
Totals :		6 987,46	0,00	6 987,46 D	40 518,00 D
Serviço: 0582 - Espaço Multiusos de Albufeira					
950582	Espaço Multiusos de Albufeira	4 477,24	,00	4 477,24 D	21 958,28 D
9505821	Custos Diretos	4 433,87	,00	4 433,87 D	21 891,61 D
95058211	Materiais	,00	,00	0,00	231,33 D
9505821161293	Artigos de Higiene e Limpeza	,00	,00	0,00	215,14 D
95058211612991	Outros	,00	,00	0,00	16,19 D
95058214	Outros Custos Diretos	4 433,87	,00	4 433,87 D	21 660,28 D
95058214622199004	Outros Trab. Especializ. - Responsabilidade Técnica	184,50	,00	184,50 D	461,25 D
95058214622199009	Outros Trab. Especializ. - Monitor. Imprensa, RTV e Internet	,00	,00	0,00	92,25 D
950582146231299	Materiais/Peças- Outros	,00	,00	0,00	6 076,20 D
9505821462412	Eleticidade - Edifícios Municipais	3 137,24	,00	3 137,24 D	8 096,77 D
95058214626302	Seguros - Multirisco	,00	,00	0,00	261,03 D
95058214CUST.AMORT	Custos de Amortizações Mensais	1 112,13	,00	1 112,13 D	6 672,78 D
95058239	Custos Indiretos a Funções	43,37	,00	43,37 D	66,67 D
Totals :		4 477,24	0,00	4 477,24 D	21 958,28 D
Serviço: 0583 - Cemitério da Guia					
950583	Cemitério da Guia	280,25	,00	280,25 D	1 670,99 D
9505831	Custos Diretos	277,54	,00	277,54 D	1 665,24 D
95058314	Outros Custos Diretos	277,54	,00	277,54 D	1 665,24 D
95058314CUST.AMORT	Custos de Amortizações Mensais	277,54	,00	277,54 D	1 665,24 D
95058339	Custos Indiretos a Funções	2,71	,00	2,71 D	5,75 D
Totals :		280,25	0,00	280,25 D	1 670,99 D
Serviço: 0584 - Cemitério de Paderne					
950584	Cemitério de Paderne	,00	,00	0,00	160,65 D
9505841	Custos Diretos	,00	,00	0,00	159,90 D
95058411	Materiais	,00	,00	0,00	159,90 D
95058411612991	Outros	,00	,00	0,00	159,90 D

Município de Albufeira

Ano: 2024

Mês de junho

Conta		Designação	Mês				Acumulado	
			Mov. Débito	Mov. Crédito	Saldo		Mov. Débito	Mov. Crédito
Serviço: 0584 - Cemitério de Paderne								
95058439		Custos Indiretos a Funções	,00	,00	0,00	,75		,00
		Totais :	0,00	0,00	0,00	160,65		0,00
Serviço: 0585 - Assembleia Municipal								
950585		Assembleia Municipal	15,84	,00	15,84 D	214,39		,00
9505851		Custos Diretos	15,69	,00	15,69 D	214,07		,00
95058511		Materiais	,00	,00	0,00	119,93		,00
95058511612991		Outros	,00	,00	0,00	119,93		,00
95058514		Outros Custos Diretos	15,69	,00	15,69 D	94,14		,00
95058514CUST.AMORT		Custos de Amortizações Mensais	15,69	,00	15,69 D	94,14		,00
95058539		Custos Indiretos a Funções	,15	,00	0,15 D	,32		,00
		Totais :	15,84	0,00	15,84 D	214,39		0,00
Serviço: 0586 - Câmara Municipal								
950586		Câmara Municipal	18 086,10	,00	18 086,10 D	110 775,44		,00
9505861		Custos Diretos	17 910,90	,00	17 910,90 D	110 186,26		,00
95058614		Outros Custos Diretos	17 910,90	,00	17 910,90 D	110 186,26		,00
9505861462217		Formação ao pessoal	,00	,00	0,00	650,00		,00
95058614622199014		Outros Trab. Especializ. - Apoio Jurídico	,00	,00	0,00	6 365,25		,00
95058614622199029		Outros Trab. Especializ. - Serviços de Outsourcing	,00	,00	0,00	21 525,00		,00
95058614622199099		Outros Trab. Especializ. - Outros	14 391,00	,00	14 391,00 D	34 548,00		,00
9505861462321		Livros e documentação técnica - Suporte papel	,00	,00	0,00	80,00		,00
9505861462341		Artigos para oferta e de publicidade e divulgação	433,15	,00	433,15 D	433,15		,00
95058614623909		Outros fornecimentos - Geral	22,14	,00	22,14 D	64,69		,00
9505861462511		Alojamento	1 790,00	,00	1 790,00 D	1 955,00		,00
9505861462513		Deslocações e estadas (pacote)	,00	,00	0,00	365,00		,00
95058614625999		Transportes - Outros	,00	,00	0,00	1 350,00		,00
9505861462622		Comunicações Móveis	346,56	,00	346,56 D	1 654,96		,00
9505861462623		Internet	393,62	,00	393,62 D	1 574,48		,00
95058614626302		Seguros - Multirisco	,00	,00	0,00	199,66		,00
95058614626303		Seguros - Responsabilidade Civil	269,59	,00	269,59 D	27 209,59		,00
95058614626304		Seguros - Acidentes Pessoais	,00	,00	0,00	7 081,47		,00
950586146269998		Outros serviços - Geral	,00	,00	0,00	35,64		,00
95058614681302		Taxas - Certificação e Certiões	,00	,00	0,00	300,00		,00

Município de Albufeira

Ano: 2024

Mês de junho

Conta		Designação		Mês		Acumulado	
Conta		Designação		Mov. Débito	Mov. Crédito	Saldo	Saldo
Serviço: 0586 - Câmara Municipal							
95058614681311		Taxas - Emolumentos		,00	,00	0,00	511,00 D
95058614681313		Taxas - Registos Diversos		,00	,00	0,00	720,89 D
9505861468891999		Outros não especificados		,00	,00	0,00	1 968,00 D
95058614CUST.AMORT		Custos de Amortizações Mensais		264,84	,00	264,84 D	1 594,48 D
95058639		Custos Indiretos a Funções		175,20	,00	175,20 D	589,18 D
Totals :				18 086,10	0,00	18 086,10 D	110 775,44 D
Serviço: 0587 - Serviço de Apoio à Presidência e Vereadores							
950587		Serviço de Apoio à Presidência e Vereadores		304,43	,00	304,43 D	3 802,11 D
9505871		Custos Diretos		301,48	,00	301,48 D	3 787,02 D
95058711		Materiais		145,53	,00	145,53 D	839,06 D
95058711612991		Outros		145,53	,00	145,53 D	839,06 D
95058714		Outros Custos Diretos		155,95	,00	155,95 D	2 947,96 D
950587146233		Material de escritório		,00	,00	0,00	1 828,26 D
95058714623909		Outros fornecimentos - Geral		,00	,00	0,00	184,00 D
95058714CUST.AMORT		Custos de Amortizações Mensais		155,95	,00	155,95 D	935,70 D
95058739		Custos Indiretos a Funções		2,95	,00	2,95 D	15,09 D
Totals :				304,43	0,00	304,43 D	3 802,11 D
Serviço: 0588 - Serviço Municipal de Veterinária							
950588		Serviço Municipal de Veterinária		,00	,00	0,00	0,00
9505881		Custos Diretos		,00	,00	0,00	0,00
95058814		Outros Custos Diretos		,00	,00	0,00	0,00
95058814623905		Matérias diversas (conservações e outras)		,00	,00	0,00	33 607,15 C
95058814623909		Outros fornecimentos - Geral		,00	,00	0,00	33 607,15 D
Totals :				0,00	0,00	0,00	0,00
Serviço: 0589 - Serviço Municipal de Proteção Civil							
950589		Serviço Municipal de Proteção Civil		5 329,27	,00	5 329,27 D	34 196,20 D
9505891		Custos Diretos		5 277,64	,00	5 277,64 D	34 016,60 D
95058911		Materiais		163,84	,00	163,84 D	1 231,14 D
95058911612991		Outros		163,84	,00	163,84 D	1 231,14 D
95058914		Outros Custos Diretos		5 113,80	,00	5 113,80 D	32 785,46 D
9505891462217		Formação ao pessoal		,00	,00	0,00	110,03 D

Município de Albufeira

Ano: 2024

Mês de junho

Mês de junho				Mês		Acumulado	
Conta	Designação	Mov. Débito	Mov. Crédito	Saldo	Mov. Débito	Mov. Crédito	Saldo
Serviço: 0589 - Serviço Municipal de Proteção Civil							
95058914622199099	Outros Trab. Especializ. - Outros	,00		,00	4 920,00	,00	4 920,00 D
9505891462362	Vestuário e artigos pessoais	4 308,44		4 308,44 D	22 324,74	,00	22 324,74 D
95058914623909	Outros fornecimentos - Geral	,00		,00	254,99	,00	254,99 D
9505891462622	Comunicações Móveis	,00		,00	29,52	,00	29,52 D
9505891462623	Internet	14,76		14,76 D	44,28	,00	44,28 D
95058914626991701	Serviços turísticos	,00		,00	51 557,59	51 557,59	0,00
95058914CUST.AMORT	Custos de Amortizações Mensais	790,60		790,60 D	5 101,90	,00	5 101,90 D
95058939	Custos Indiretos a Funções	51,63		51,63 D	179,60	,00	179,60 D
Totals :		5 329,27	0,00	5 329,27 D	85 753,79	51 557,59	34 196,20 D
Serviço: 0590 - Departamento de Gestão e Finanças							
Departamento de Gestão e Finanças							
950590	Custos Diretos	136,71	,00	136,71 D	277,45	,00	277,45 D
9505901	Materiais	135,39	,00	135,39 D	275,69	,00	275,69 D
95059011	Outros	117,61	,00	117,61 D	117,61	,00	117,61 D
95059011612991	Outros Custos Diretos	117,61	,00	117,61 D	117,61	,00	117,61 D
95059014	Outros fornecimentos - Geral	17,78	,00	17,78 D	158,08	,00	158,08 D
95059014623909	Custos de Amortizações Mensais	,00	,00	0,00	51,40	,00	51,40 D
95059014CUST.AMORT	Custos Indiretos a Funções	17,78	,00	17,78 D	106,68	,00	106,68 D
95059039		1,32	,00	1,32 D	1,76	,00	1,76 D
Totals :		136,71	0,00	136,71 D	277,45	0,00	277,45 D
Serviço: 0591 - Unidade de Saúde e Segurança no Trabalho							
Unidade de Saúde e Segurança no Trabalho							
950591	Custos Diretos	30 843,62	9 010,98	21 832,64 D	98 468,61	10 676,82	87 791,79 D
9505911	Materiais	30 632,13	9 010,98	21 621,15 D	98 036,93	10 676,82	87 360,11 D
95059111	Outros	48,98	,00	48,98 D	373,98	,00	373,98 D
95059111612991	Outros Custos Diretos	48,98	,00	48,98 D	373,98	,00	373,98 D
95059114	Serviços de saúde	30 583,15	9 010,98	21 572,17 D	97 662,95	10 676,82	86 986,13 D
950591146211	Formação ao pessoal	5 991,00	,00	5 991,00 D	26 948,84	1 665,84	25 283,00 D
9505911462217	Outros Trab. Especializ. - Outros	,00	,00	0,00	419,71	,00	419,71 D
95059114622199099	Conservação e repar. Equipamentos - Equipamento Básico - Geral	11 614,68	9 010,98	2 603,70 D	33 816,06	9 010,98	24 805,08 D
950591146226120101	Outros fornecimentos - Via Internet	,00	,00	0,00	174,66	,00	174,66 D
9505911462322	Vestuário e artigos pessoais	,00	,00	0,00	1 722,00	,00	1 722,00 D
9505911462362	Medicamentos e artigos para a saúde	3 997,50	,00	3 997,50 D	3 997,50	,00	3 997,50 D
950591146237		4 353,85	,00	4 353,85 D	5 259,64	,00	5 259,64 D

Município de Albufeira

Ano: 2024

Mês de junho

Mês de junho			Mês		Acumulado		
Conta	Designação	Mov. Débito	Mov. Crédito	Saldo	Mov. Débito	Mov. Crédito	Saldo
Serviço: 0591 - Unidade de Saúde e Segurança no Trabalho							
950591146238	Produtos químicos e de laboratórios	698,98	,00	698,98 D	1 273,60	,00	1 273,60 D
95059114623909	Outros fornecimentos - Geral	,00	,00	0,00	98,58	,00	98,58 D
950591146267	Limpeza, higiene e conforto	,00	,00	0,00	279,72	,00	279,72 D
95059114CUST.AMORT	Custos de Amortizações Mensais	3 927,14	,00	3 927,14 D	23 672,64	,00	23 672,64 D
95059139	Custos Indiretos a Funções	211,49	,00	211,49 D	431,68	,00	431,68 D
Totais :		30 843,62	9 010,98	21 832,64 D	98 468,61	10 676,82	87 791,79 D
Serviço: 0592 - Unidade de Auditoria, Qualidade e Formação							
950592	Unidade de Auditoria, Qualidade e Formação	620,22	,00	620,22 D	9 044,42	,00	9 044,42 D
9505921	Custos Diretos	614,21	,00	614,21 D	9 021,26	,00	9 021,26 D
95059211	Materiais	,00	,00	0,00	145,57	,00	145,57 D
95059211612991	Outros	,00	,00	0,00	145,57	,00	145,57 D
95059214	Outros Custos Diretos	614,21	,00	614,21 D	8 875,69	,00	8 875,69 D
9505921462217	Formação ao pessoal	506,00	,00	506,00 D	2 368,79	,00	2 368,79 D
95059214622199020	Outros Trab. Especializ. - Serviços de Auditoria	,00	,00	0,00	5 282,63	,00	5 282,63 D
9505921462322	Livros e documentação técnica - Via Internet	,00	,00	0,00	567,15	,00	567,15 D
95059214CUST.AMORT	Custos de Amortizações Mensais	108,21	,00	108,21 D	657,12	,00	657,12 D
95059239	Custos Indiretos a Funções	6,01	,00	6,01 D	23,16	,00	23,16 D
Totais :		620,22	0,00	620,22 D	9 044,42	0,00	9 044,42 D
Serviço: 0593 - Divisão de Atendimento., Informát. e Modernização Adm.							
950593	Divisão de Atendim., Informát. e Modernização Adm.	74 279,80	,00	74 279,80 D	322 985,24	,00	322 985,24 D
9505931	Custos Diretos	73 560,25	,00	73 560,25 D	321 684,14	,00	321 684,14 D
95059311	Materiais	713,73	,00	713,73 D	8 017,97	,00	8 017,97 D
9505931161293	Artigos de Higiene e Limpeza	,00	,00	0,00	87,83	,00	87,83 D
95059311612991	Outros	713,73	,00	713,73 D	7 930,14	,00	7 930,14 D
95059314	Outros Custos Diretos	72 846,52	,00	72 846,52 D	313 666,17	,00	313 666,17 D
9505931462217	Formação ao pessoal	150,00	,00	150,00 D	1 834,92	,00	1 834,92 D
95059314622199003	Outros Trab. Especializ. - Acompanhamento Técnico	,00	,00	0,00	353,13	,00	353,13 D
95059314622199013	Outros Trab. Especializ. - Reparações Especializadas	,00	,00	0,00	841,74	,00	841,74 D
95059314622199099	Outros Trab. Especializ. - Outros	,00	,00	0,00	10 763,09	,00	10 763,09 D
9505931462252	De outras cobranças	118,37	,00	118,37 D	749,24	,00	749,24 D
950593146225902	Encargos de cobrança de água - Outros	33 586,02	,00	33 586,02 D	55 257,49	,00	55 257,49 D
9505931462262205	Assistência Técnica Equipamentos - Equipamento Informático - Hardware	61,50	,00	61,50 D	61,50	,00	61,50 D

Município de Albufeira

Ano: 2024

Mês de junho

Mes de Junho		Mês		Acumulado			
Conta	Designação	Mov. Débito	Mov. Crédito	Saldo	Mov. Débito	Mov. Crédito	Saldo
Serviço: 0593 - Divisão de Atendim., Informát. e Modernização Adm.							
9505931462262206	Assistência Técnica Equipamentos - Equipamento Informático - Software	,00	,00	0,00	6 105,11	,00	6 105,11 D
95059314623909	Outros fornecimentos - Geral	,00	,00	0,00	18,90	,00	18,90 D
9505931462621	Comunicações Fixas	98,64	,00	98,64 D	733,85	,00	733,85 D
9505931462622	Comunicações Móveis	1 573,06	,00	1 573,06 D	7 774,69	,00	7 774,69 D
9505931462623	Internet	81,18	,00	81,18 D	289,05	,00	289,05 D
95059314CUST.AMORT	Custos de Amortizações Mensais	37 177,75	,00	37 177,75 D	228 883,46	,00	228 883,46 D
95059339	Custos Indiretos a Funções	719,55	,00	719,55 D	1 301,10	,00	1 301,10 D
Totais :		74 279,80	0,00	74 279,80 D	322 985,24	0,00	322 985,24 D
Serviço: 0594 - Divisão de Recursos Humanos							
950594	Divisão de Recursos Humanos	376,24	,00	376,24 D	8 504,67	,00	8 504,67 D
9505941	Custos Diretos	372,60	,00	372,60 D	8 494,49	,00	8 494,49 D
95059411	Materiais	,00	,00	0,00	724,92	,00	724,92 D
95059411612991	Outros	,00	,00	0,00	724,92	,00	724,92 D
95059414	Outros Custos Diretos	372,60	,00	372,60 D	7 769,57	,00	7 769,57 D
9505941462217	Formação ao pessoal	,00	,00	0,00	393,20	,00	393,20 D
9505941462262206	Assistência Técnica Equipamentos - Equipamento Informático - Software	,00	,00	0,00	5 658,00	,00	5 658,00 D
950594146883	Quotizações	,00	,00	0,00	117,50	,00	117,50 D
95059414CUST.AMORT	Custos de Amortizações Mensais	372,60	,00	372,60 D	1 600,87	,00	1 600,87 D
95059439	Custos Indiretos a Funções	3,64	,00	3,64 D	10,18	,00	10,18 D
Totais :		376,24	0,00	376,24 D	8 504,67	0,00	8 504,67 D
Serviço: 0595 - Divisão Financeira							
950595	Divisão Financeira	708,04	,00	708,04 D	22 447,19	,00	22 447,19 D
9505951	Custos Diretos	701,18	,00	701,18 D	22 375,16	,00	22 375,16 D
95059511	Materiais	354,33	,00	354,33 D	2 921,93	,00	2 921,93 D
95059511612991	Outros	354,33	,00	354,33 D	2 921,93	,00	2 921,93 D
95059514	Outros Custos Diretos	346,85	,00	346,85 D	19 453,23	,00	19 453,23 D
9505951462217	Formação ao pessoal	290,00	,00	290,00 D	1 111,38	,00	1 111,38 D
95059514622199020	Outros Trab. Especializ. - Serviços de Auditoria	,00	,00	0,00	9 348,00	,00	9 348,00 D
9505951462262206	Assistência Técnica Equipamentos - Equipamento Informático - Software	,00	,00	0,00	8 702,25	,00	8 702,25 D
95059514623909	Outros fornecimentos - Geral	9,90	,00	9,90 D	9,90	,00	9,90 D
95059514CUST.AMORT	Custos de Amortizações Mensais	46,95	,00	46,95 D	281,70	,00	281,70 D

Município de Albufeira

Ano: 2024

Mês de junho

		Mês		Acumulado	
Conta	Designação	Mov. Débito	Mov. Crédito	Saldo	Saldo
Serviço: 0595 - Divisão Financeira					
95059539	Custos Indiretos a Funções	6,86	,00	6,86 D	72,03 D
Totais :		708,04	0,00	708,04 D	22 447,19 D
Serviço: 0596 - Divisão de Contratação Pública e Gest. Patrimonial					
950596	Divisão de Contratação Pública e Gest. Patrimonial	560,05	197,97	362,08 D	197,97
9505961	Custos Diretos	556,54	197,97	358,57 D	6 089,77 D
95059611	Materiais	307,09	,00	307,09 D	6 073,36 D
95059611612991	Outros	307,09	,00	307,09 D	1 073,86 D
95059614	Outros Custos Diretos	249,45	197,97	51,48 D	1 073,86 D
9505961462217	Formação ao pessoal	,00	,00	0,00	4 999,50 D
95059614622199024	Outros Trab. Especializ. - Perito Avaliador	,00	,00	0,00	735,35 D
95059614622199099	Outros Trab. Especializ. - Outros	,00	,00	0,00	2 779,80 D
95059614623909	Outros fornecimentos - Geral	211,30	197,97	13,33 D	1 230,00 D
95059614681302	Taxas - Certificação e Certidões	30,00	,00	30,00 D	13,33 D
95059614681311	Taxas - Emolumentos	,00	,00	0,00	30,00 D
95059614681313	Taxas - Registos Diversos	,00	,00	0,00	2,00 D
95059614CUST.AMORT	Custos de Amortizações Mensais	8,15	,00	8,15 D	160,00 D
95059639	Custos Indiretos a Funções	3,51	,00	3,51 D	49,02 D
Totais :		560,05	197,97	362,08 D	16,41 D
Totais :		197,97	197,97	6 287,74	6 089,77 D
Serviço: 0597 - Departamento de Planeamento e Gestão Urbanística					
950597	Departamento de Planeamento e Gestão Urbanística	,27	,00	0,27 D	,00
9505971	Custos Diretos	,27	,00	0,27 D	257,26 D
95059714	Outros Custos Diretos	,27	,00	0,27 D	256,62 D
9505971462217	Formação ao pessoal	,00	,00	0,00	256,62 D
95059714CUST.AMORT	Custos de Amortizações Mensais	,27	,00	0,27 D	255,00 D
95059739	Custos Indiretos a Funções	,00	,00	0,00	1,62 D
Totais :		0,27	0,00	0,27 D	0,64 D
Totais :		0,27	0,00	257,26	257,26 D
Serviço: 0598 - Divisão de Receção e Exped. de Obras Particulares					
950598	Divisão de Receção e Exped. de Obras Particulares	699,92	,00	699,92 D	,00
9505981	Custos Diretos	693,14	,00	693,14 D	2 029,50 D
95059811	Materiais	197,17	,00	197,17 D	2 021,18 D
95059811612991	Outros	197,17	,00	197,17 D	610,76 D
Totais :		197,17	,00	197,17 D	610,76 D

Município de Albufeira

Ano: 2024

Mês de junho

Mês de junho			Mês		Acumulado		
Conta	Designação	Mov. Débito	Mov. Crédito	Saldo	Mov. Débito	Mov. Crédito	Saldo
Serviço: 0598 - Divisão de Recepção e Exped. de Obras Particulares							
95059814	Outros Custos Diretos	495,97	,00	495,97 D	1 410,42	,00	1 410,42 D
9505981462217	Formação ao pessoal	456,36	,00	456,36 D	505,56	,00	505,56 D
950598146222	Publicidade, comunicação e imagem	,00	,00	0,00	90,00	,00	90,00 D
9505981462252	De outras cobranças	,00	,00	0,00	577,20	,00	577,20 D
95059814CUST.AMORT	Custos de Amortizações Mensais	39,61	,00	39,61 D	237,66	,00	237,66 D
95059839	Custos Indiretos a Funções	6,78	,00	6,78 D	8,32	,00	8,32 D
Totais :		699,92	0,00	699,92 D	2 029,50	0,00	2 029,50 D

Serviço: 0599 - Divisão de Gestão Urbanística

Divisão de Gestão Urbanística								
950599		Custos Diretos	4 456,81	,00	4 456,81 D	69 711,09	,00	69 711,09 D
9505991		Outros Custos Diretos	4 413,64	,00	4 413,64 D	375,57	,00	375,57 D
95059911		Outros Custos Diretos	,00	,00	0,00	375,57	,00	375,57 D
95059911612991		Outros Custos Diretos	,00	,00	0,00	69 039,06	,00	69 039,06 D
95059914		Formação ao pessoal	4 413,64	,00	4 413,64 D	3 405,61	,00	3 405,61 D
9505991462217		Assistência Técnica Equipamentos - Equipamento	946,49	,00	946,49 D	44 649,00	,00	44 649,00 D
9505991462262205		Assistência Técnica Equipamentos - Equipamento	,00	,00	0,00	20 984,45	,00	20 984,45 D
95059914CUST.AMORT		Custos de Amortizações Mensais	3 467,15	,00	3 467,15 D	296,46	,00	296,46 D
95059939		Custos Indiretos a Funções	43,17	,00	43,17 D	69 711,09	0,00	69 711,09 D
Totais :			4 456,81	0,00	4 456,81 D	69 711,09	0,00	69 711,09 D

Serviço: 0600 - Divisão de Proced. Urbaníst. e de Apoio ao Invest.

Divisão de Proced. Urbaníst. e de Apoio ao Invest.								
950600		Custos Diretos	2 274,36	,00	2 274,36 D	12 474,56	,00	12 474,56 D
9506001		Outros Custos Diretos	2 252,33	,00	2 252,33 D	12 414,31	,00	12 414,31 D
95060011		Outros Custos Diretos	,00	,00	0,00	552,83	,00	552,83 D
95060011612991		Outros Custos Diretos	,00	,00	0,00	552,83	,00	552,83 D
95060014		Estudos, pareceres e consultoria jurídica	2 252,33	,00	2 252,33 D	11 861,48	,00	11 861,48 D
9506001462211		Formação ao pessoal	2 152,50	,00	2 152,50 D	10 762,50	,00	10 762,50 D
9506001462217		Publicidade, comunicação e imagem	,00	,00	0,00	410,00	,00	410,00 D
950600146222		Custos de Amortizações Mensais	,00	,00	0,00	90,00	,00	90,00 D
95060014CUST.AMORT		Custos Indiretos a Funções	99,83	,00	99,83 D	598,98	,00	598,98 D
95060039		Custos Indiretos a Funções	22,03	,00	22,03 D	60,25	,00	60,25 D
Totais :			2 274,36	0,00	2 274,36 D	12 474,56	0,00	12 474,56 D

Município de Albufeira

Ano: 2024

Mês de junho

		Mês		Acumulado	
Conta	Designação	Mov. Débito	Mov. Crédito	Saldo	Saldo
Serviço: 0601 - Divisão de Planejamento e Reabilitação Urbana					
950601	Divisão de Planejamento e Reabilitação Urbana	4 278,19	,00	4 278,19 D	,00
9506011	Custos Diretos	4 236,74	,00	4 236,74 D	,00
95060111	Materiais	,00	,00	0,00	,00
95060111612991	Outros	,00	,00	0,00	,00
95060114	Outros Custos Diretos	4 236,74	,00	4 236,74 D	,00
9506011462217	Formação ao pessoal	,00	,00	0,00	,00
95060114622199099	Outros Trab. Especializ. - Outros	4 236,74	,00	4 236,74 D	,00
95060139	Custos Indiretos a Funções	41,45	,00	41,45 D	,00
Totais :		4 278,19	0,00	4 278,19 D	0,00
Serviço: 0602 - Divisão de Fiscalização e Vistorias					
950602	Divisão de Fiscalização e Vistorias	2 411,92	,00	2 411,92 D	,00
9506021	Custos Diretos	2 388,56	,00	2 388,56 D	,00
95060211	Materiais	,00	,00	0,00	,00
95060211612991	Outros	,00	,00	0,00	,00
95060214	Outros Custos Diretos	2 388,56	,00	2 388,56 D	,00
9506021462217	Formação ao pessoal	2 201,36	,00	2 201,36 D	,00
950602146222	Publicidade, comunicação e imagem	,00	,00	0,00	,00
95060214CUST.AMORT	Custos de Amortizações Mensais	187,20	,00	187,20 D	,00
95060239	Custos Indiretos a Funções	23,36	,00	23,36 D	,00
Totais :		2 411,92	0,00	2 411,92 D	0,00
Serviço: 0603 - Departamento de Infraestruturas e Serviços Urbanos					
950603	Departamento de Infraestruturas e Serviços Urbanos	,51	,00	0,51 D	,00
9506031	Custos Diretos	,51	,00	0,51 D	,00
95060314	Outros Custos Diretos	,51	,00	0,51 D	,00
9506031462214	Estudos de organização, económico-financeiros e de auditoria	,00	,00	0,00	,00
95060314CUST.AMORT	Custos de Amortizações Mensais	,51	,00	0,51 D	,00
95060339	Custos Indiretos a Funções	,00	,00	0,00	,00
Totais :		0,51	0,00	0,51 D	0,00
Serviço: 0604 - Divisão de Higiene Urbana e Espaços Verdes					
950604	Divisão de Higiene Urbana e Espaços Verdes	330,22	,00	330,22 D	,00
9506041	Custos Diretos	327,02	,00	327,02 D	,00

Município de Albufeira

Ano: 2024

Mês de junho

		Mês		Acumulado	
Conta	Designação	Mov. Débito	Mov. Crédito	Saldo	Saldo
Serviço: 0604 - Divisão de Higiene Urbana e Espaços Verdes					
95060411	Materiais	96,08	,00	96,08 D	279,12 D
95060411612991	Outros	96,08	,00	96,08 D	279,12 D
95060414	Outros Custos Diretos	230,94	,00	230,94 D	543,83 D
9506041462217	Formação ao pessoal	180,00	,00	180,00 D	281,21 D
95060414623909	Outros fornecimentos - Geral	8,70	,00	8,70 D	8,70 D
95060414CUST.AMORT	Custos de Amortizações Mensais	42,24	,00	42,24 D	253,92 D
95060439	Custos Indiretos a Funções	3,20	,00	3,20 D	4,71 D
Totais :		330,22	0,00	330,22 D	827,66 D
Serviço: 0605 - DAVEGF - Comuns					
950605	DAVEGF - Comuns	323,09	,00	323,09 D	,00
9506051	Custos Diretos	319,96	,00	319,96 D	2 320,44 D
95060511	Materiais	68,27	,00	68,27 D	2 313,35 D
95060511612991	Outros	68,27	,00	68,27 D	600,45 D
95060514	Outros Custos Diretos	251,69	,00	251,69 D	600,45 D
9506051462217	Formação ao pessoal	,00	,00	0,00	1 712,90 D
95060514CUST.AMORT	Custos de Amortizações Mensais	251,69	,00	251,69 D	56,54 D
95060539	Custos Indiretos a Funções	3,13	,00	3,13 D	1 656,36 D
Totais :		323,09	0,00	323,09 D	7,09 D
				2 320,44	2 320,44 D
Serviço: 0606 - DAVEGF - Acessibilidades viárias					
950606	DAVEGF - Acessibilidades viárias	661,14	629,08	32,06 D	629,08
9506061	Custos Diretos	660,83	629,08	31,75 D	823,91 D
95060611	Materiais	,00	,00	0,00	820,33 D
95060611612991	Outros	,00	,00	0,00	629,53 D
95060614	Outros Custos Diretos	660,83	629,08	31,75 D	629,53 D
95060614623905	Matérias diversas (conservações e outras)	629,08	629,08	0,00	190,30 D
95060614CUST.AMORT	Custos de Amortizações Mensais	31,75	,00	31,75 D	0,00
95060639	Custos Indiretos a Funções	,31	,00	0,31 D	190,30 D
Totais :		661,14	629,08	32,06 D	0,00
				1 452,99	823,91 D
Serviço: 0607 - DAVEGF - Energias					
950607	DAVEGF - Energias	47,67	,00	47,67 D	,00
9506071	Custos Diretos	47,21	,00	47,21 D	284,23 D
				283,26	283,26 D

Município de Albufeira

Ano: 2024

Mês de junho

		Mês		Acumulado	
Conta	Designação	Mov. Débito	Mov. Crédito	Saldo	Saldo
Serviço: 0607 - DAVEGF - Energias					
95060714	Outros Custos Diretos	47,21	,00	47,21 D	283,26 D
95060714CUST.AMORT	Custos de Amortizações Mensais	47,21	,00	47,21 D	283,26 D
95060739	Custos Indiretos a Funções	,46	,00	0,46 D	,97
Totais :		47,67	0,00	47,67 D	284,23
Serviço: 0608 - DAVEGF - Gestão de Frotas					
950608	DAVEGF - Gestão de Frotas	5 594,01	3 945,28	1 648,73 D	4 273,44
9506081	Custos Diretos	5 578,04	3 945,28	1 632,76 D	4 273,44
95060811	Material	,00	,00	0,00	,00
95060811612511	Pneus - Máquinas e Viaturas	,00	,00	0,00	,00
9506081161293	Artigos de Higiene e Limpeza	,00	,00	0,00	,00
95060811612991	Outros	,00	,00	0,00	,00
95060814	Outros Custos Diretos	5 578,04	3 945,28	1 632,76 D	4 273,44
9506081462217	Formação ao pessoal	,00	,00	0,00	,00
95060814622199099	Outros Trab. Especializ. - Outros	3 945,28	3 945,28	0,00	3 945,28
9506081462311	Ferramentas e utensílios de desgaste rápido	,00	,00	0,00	,00
9506081462361	Artigos de Higiene e Limpeza	,00	,00	0,00	,00
95060814623905	Matérias diversas (conservações e outras)	,00	,00	0,00	,00
95060814623909	Outros fornecimentos - Geral	,00	,00	0,00	,00
95060814CUST.AMORT	Custos de Amortizações Mensais	1 632,76	,00	1 632,76 D	10 944,48
95060839	Custos Indiretos a Funções	15,97	,00	15,97 D	63,23
Totais :		5 594,01	3 945,28	1 648,73 D	22 607,08
Serviço: 0609 - DAVEGF - Motoristas					
950609	DAVEGF - Motoristas	419,65	,00	419,65 D	1 806,44
9506091	Custos Diretos	415,58	,00	415,58 D	1 796,66
95060911	Material	415,58	,00	415,58 D	1 486,66
9506091161293	Artigos de Higiene e Limpeza	,00	,00	0,00	,00
95060911612991	Outros	415,58	,00	415,58 D	1 404,80
95060914	Outros Custos Diretos	,00	,00	0,00	,00
9506091462217	Formação ao pessoal	,00	,00	0,00	,00
95060939	Custos Indiretos a Funções	4,07	,00	4,07 D	9,78
Totais :		419,65	0,00	419,65 D	1 806,44

Município de Albufeira

Ano: 2024

Mês de junho

Conta		Designação	Mês		Acumulado			
			Mov. Débito	Mov. Crédito	Saldo	Mov. Débito	Mov. Crédito	Saldo
Serviço: 0610 - DAS - Comuns								
950610	DAS - Comuns		1 484,58	,00	1 484,58 D	4 366,66	,00	4 366,66 D
9506101	Custos Diretos		1 470,20	,00	1 470,20 D	4 342,71	,00	4 342,71 D
95061011	Materiais		,00	,00	0,00	1 504,56	,00	1 504,56 D
95061011612991	Outros		,00	,00	0,00	1 504,56	,00	1 504,56 D
95061014	Outros Custos Diretos		1 470,20	,00	1 470,20 D	2 838,15	,00	2 838,15 D
9506101462217	Formação ao pessoal		1 405,85	,00	1 405,85 D	2 452,05	,00	2 452,05 D
95061014CUST.AMORT	Custos de Amortizações Mensais		64,35	,00	64,35 D	386,10	,00	386,10 D
95061039	Custos Indiretos a Funções		14,38	,00	14,38 D	23,95	,00	23,95 D
Totais :			1 484,58	0,00	1 484,58 D	4 366,66	0,00	4 366,66 D
Serviço: 0611 - DAS - Águas								
950611	DAS - Águas		357,13	,00	357,13 D	2 542,18	,00	2 542,18 D
9506111	Custos Diretos		353,66	,00	353,66 D	2 534,30	,00	2 534,30 D
95061111	Materiais		,00	,00	0,00	83,05	,00	83,05 D
95061111612991	Outros		,00	,00	0,00	83,05	,00	83,05 D
95061114	Outros Custos Diretos		353,66	,00	353,66 D	2 451,25	,00	2 451,25 D
95061114CUST.AMORT	Custos de Amortizações Mensais		353,66	,00	353,66 D	2 451,25	,00	2 451,25 D
95061139	Custos Indiretos a Funções		3,47	,00	3,47 D	7,88	,00	7,88 D
Totais :			357,13	0,00	357,13 D	2 542,18	0,00	2 542,18 D
Serviço: 0612 - DAS - Saneamento								
950612	DAS - Saneamento		90,79	,00	90,79 D	2 203,72	,00	2 203,72 D
9506121	Custos Diretos		89,91	,00	89,91 D	2 195,54	,00	2 195,54 D
95061211	Materiais		10,30	,00	10,30 D	1 623,17	,00	1 623,17 D
9506121161293	Artigos de Higiene e Limpeza		,00	,00	0,00	147,62	,00	147,62 D
95061211612991	Outros		10,30	,00	10,30 D	1 475,55	,00	1 475,55 D
95061214	Outros Custos Diretos		79,61	,00	79,61 D	572,37	,00	572,37 D
95061214623909	Outros fornecimentos - Geral		,00	,00	0,00	94,71	,00	94,71 D
95061214CUST.AMORT	Custos de Amortizações Mensais		79,61	,00	79,61 D	477,66	,00	477,66 D
95061239	Custos Indiretos a Funções		,88	,00	0,88 D	8,18	,00	8,18 D
Totais :			90,79	0,00	90,79 D	2 203,72	0,00	2 203,72 D
Serviço: 0613 - Unidade de Ambiente								
950613	Unidade de Ambiente		81,37	,00	81,37 D	975,90	,00	975,90 D

Município de Albufeira

Ano: 2024

Mês de junho

Mês de junho			Mês		Acumulado		
Conta	Designação	Mov. Débito	Mov. Crédito	Saldo	Mov. Débito	Mov. Crédito	Saldo
Serviço: 0613 - Unidade de Ambiente							
9506131	Custos Diretos	80,58	,00	80,58 D	973,02	,00	973,02 D
95061311	Materiais	26,44	,00	26,44 D	501,57	,00	501,57 D
95061311612991	Outros	26,44	,00	26,44 D	501,57	,00	501,57 D
95061314	Outros Custos Diretos	54,14	,00	54,14 D	471,45	,00	471,45 D
9506131462217	Formação ao pessoal	,00	,00	0,00	21,21	,00	21,21 D
950613146269903	Almoços, jantares, beberetes, cocktails e outros	,00	,00	0,00	125,40	,00	125,40 D
95061314CUST.AMORT	Custos de Amortizações Mensais	54,14	,00	54,14 D	324,84	,00	324,84 D
95061339	Custos Indiretos a Funções	,79	,00	0,79 D	2,88	,00	2,88 D

Serviço: 0614 - Depart. de Turismo, Des. Económico,Soc. e Cultural

Depart. de Turismo, Des. Económico,Soc. e Cultural								
950614		Custos Diretos	157,85	,00	157,85 D	1 220,18	,00	1 220,18 D
9506141		Materiais	156,32	,00	156,32 D	1 216,48	,00	1 216,48 D
95061411		Artigos de Higiene e Limpeza	,00	,00	0,00	157,86	,00	157,86 D
9506141161293		Outros	,00	,00	0,00	11,87	,00	11,87 D
95061411612991		Outros Custos Diretos	,00	,00	0,00	145,99	,00	145,99 D
95061414		Custos de Amortizações Mensais	156,32	,00	156,32 D	1 058,62	,00	1 058,62 D
95061414CUST.AMORT		Custos Indiretos a Funções	1,53	,00	1,53 D	3,70	,00	3,70 D
95061439		Totals :	157,85	0,00	157,85 D	1 220,18	0,00	1 220,18 D

Serviço: 0615 - Divisão de Turismo, Des. Económico e Cultural

Divisão de Turismo, Des. Económico e Cultural								
950615		Custos Diretos	6 853,13	,00	6 853,13 D	38 527,86	24 312,81	14 215,95 D
9506151		Materiais	6 786,74	,00	6 786,74 D	38 433,70	24 312,81	14 120,99 D
95061511		Artigos de Higiene e Limpeza	388,25	,00	388,25 D	1 867,67	,00	1 867,67 D
9506151161293		Outros	,00	,00	0,00	23,51	,00	23,51 D
95061511612991		Outros Custos Diretos	388,25	,00	388,25 D	1 844,16	,00	1 844,16 D
95061514		Estudos, pareceres e consultoria jurídica	6 398,49	,00	6 398,49 D	36 566,03	24 312,81	12 253,22 D
9506151462211		Formação ao pessoal	5 412,00	,00	5 412,00 D	8 118,00	,00	8 118,00 D
9506151462217		Outros Trab. Especializ. - Outros	672,00	,00	672,00 D	2 248,28	,00	2 248,28 D
95061514622199099		Outros fornecimentos - Geral	,00	,00	0,00	23 202,72	23 202,72	0,00
95061514623909		Custos de Amortizações Mensais	,00	,00	0,00	1 110,09	1 110,09	0,00
95061514CUST.AMORT		Totals :	314,49	,00	314,49 D	1 886,94	,00	1 886,94 D

Município de Albufeira

Ano: 2024

Mês de junho

		Mês			Acumulado		
Mês de junho							
Conta	Designação	Mov. Débito	Mov. Crédito	Saldo	Mov. Débito	Mov. Crédito	Saldo

Serviço: 0615 - Divisão de Turismo, Des. Económico e Cultural

95061539	Custos Indiretos a Funções	66,39	,00	66,39 D	94,16	,00	94,16 D
Totals :		6 853,13	0,00	6 853,13 D	38 527,86	24 312,81	14 215,05 D

Serviço: 0616 - Divisão de Educação

950616	Divisão de Educação	8 321,91	3 954,40	4 367,51 D	33 453,03	10 526,52	22 926,51 D
9506161	Custos Diretos	8 279,60	3 954,40	4 325,20 D	33 346,70	10 526,52	22 820,18 D
95061611	Materiais	910,00	,00	910,00 D	2 557,09	,00	2 557,09 D
9506161112991	Outros	910,00	,00	910,00 D	2 557,09	,00	2 557,09 D
95061614	Outros Custos Diretos	7 369,60	3 954,40	3 415,20 D	30 789,61	10 526,52	20 263,09 D
9506161462217	Formação ao pessoal	50,00	,00	50,00 D	468,09	,00	468,09 D
950616146225903	Encargos de cobrança - Payshop	1 822,20	,00	1 822,20 D	2 780,56	,00	2 780,56 D
9506161462352	Materiais de Educação	,00	,00	0,00	2 811,04	,00	2 811,04 D
9506161462359	Outros Materiais	,00	,00	0,00	2 377,37	,00	2 377,37 D
95061614623903	Cantinas Escolares - Refeições para Confeccionar	1 024,54	1 024,54	0,00	1 169,12	1 169,12	0,00
95061614623905	Matérias diversas (conservações e outras)	2 929,86	2 929,86	0,00	2 929,86	2 929,86	0,00
9506161462513	Deslocações e estadas (pacote)	,00	,00	0,00	365,00	,00	365,00 D
95061614625999	Transportes - Outros	,00	,00	0,00	1 350,00	,00	1 350,00 D
950616146266	Despesas de representação dos serviços	,00	,00	0,00	18,10	,00	18,10 D
950616146267	Limpeza, higiene e conforto	,00	,00	0,00	6 427,54	6 427,54	0,00
95061614CUST.AMORT	Custos de Amortizações Mensais	1 543,00	,00	1 543,00 D	10 092,93	,00	10 092,93 D
95061639	Custos Indiretos a Funções	42,31	,00	42,31 D	106,33	,00	106,33 D
Totals :		8 321,91	3 954,40	4 367,51 D	33 453,03	10 526,52	22 926,51 D

Serviço: 0617 - Divisão de Desporto e Juventude

950617	Divisão de Desporto e Juventude	1 955,74	,00	1 955,74 D	2 070,64	,00	2 070,64 D
9506171	Custos Diretos	1 936,79	,00	1 936,79 D	2 051,63	,00	2 051,63 D
95061711	Materiais	,00	,00	0,00	28,14	,00	28,14 D
950617111612991	Outros	,00	,00	0,00	28,14	,00	28,14 D
95061714	Outros Custos Diretos	1 936,79	,00	1 936,79 D	2 023,49	,00	2 023,49 D
9506171462217	Formação ao pessoal	285,00	,00	285,00 D	362,75	,00	362,75 D
950617146269903	Almoços, jantares, beberetes, cocktails e outros	1 650,00	,00	1 650,00 D	1 650,00	,00	1 650,00 D
95061714CUST.AMORT	Custos de Amortizações Mensais	1,79	,00	1,79 D	10,74	,00	10,74 D
95061739	Custos Indiretos a Funções	18,95	,00	18,95 D	19,01	,00	19,01 D
Totals :		1 955,74	0,00	1 955,74 D	2 070,64	0,00	2 070,64 D

Município de Albufeira

Ano: 2024

Mês de junho

Conta		Designação		Mês		Acumulado	
Conta		Designação		Mov. Débito	Mov. Crédito	Saldo	Saldo
Serviço: 0618 - Divisão de Ação Social							
950618		Divisão de Ação Social		418,04	,00	418,04 D	,00
9506181		Custos Diretos		413,99	,00	413,99 D	,00
95061811		Materiais		,00	,00	0,00	,00
95061811612991		Outros		,00	,00	0,00	,00
95061814		Outros Custos Diretos		413,99	,00	413,99 D	,00
9506181462217		Formação ao pessoal		50,00	,00	50,00 D	,00
950618146233		Material de escritório		,00	,00	0,00	,00
9506181462341		Artigos para oferta e de publicidade e divulgação		,00	,00	0,00	,00
95061814623909		Outros fornecimentos - Geral		113,12	,00	113,12 D	,00
9506181462513		Deslocações e estadas (pacote)		,00	,00	0,00	,00
95061814625999		Transportes - Outros		,00	,00	0,00	,00
950618146267		Limpeza, higiene e conforto		,00	,00	0,00	,00
95061814CUST.AMORT		Custos de Amortizações Mensais		250,87	,00	250,87 D	,00
95061839		Custos Indiretos a Funções		4,05	,00	4,05 D	,00
Totals :				418,04	0,00	418,04 D	0,00

Serviço: 0619 - Departamento de Projetos e Edifícios Municipais

950619		Departamento de Projetos e Edifícios Municipais		1,61	,00	1,61 D	,00
9506191		Custos Diretos		1,59	,00	1,59 D	,00
95061914		Outros Custos Diretos		1,59	,00	1,59 D	,00
9506191462217		Formação ao pessoal		,00	,00	0,00	,00
95061914CUST.AMORT		Custos de Amortizações Mensais		1,59	,00	1,59 D	,00
95061939		Custos Indiretos a Funções		,02	,00	0,02 D	,00
Totals :				1,61	0,00	1,61 D	0,00

Serviço: 0620 - Divisão de Estudos e Projetos

950620		Divisão de Estudos e Projetos		299,56	,00	299,56 D	,00
9506201		Custos Diretos		296,66	,00	296,66 D	,00
95062014		Outros Custos Diretos		296,66	,00	296,66 D	,00
9506201462217		Formação ao pessoal		276,75	,00	276,75 D	,00
95062014CUST.AMORT		Custos de Amortizações Mensais		19,91	,00	19,91 D	,00
95062039		Custos Indiretos a Funções		2,90	,00	2,90 D	,00
Totals :				299,56	0,00	299,56 D	0,00

Município de Albufeira

Ano: 2024

Mês de junho		Mês				Acumulado	
Conta	Designação	Mov. Débito	Mov. Crédito	Saldo	Mov. Débito	Mov. Crédito	Saldo
Serviço: 0621 - Divisão de Edifícios e Equipamentos Municipais							
950621	Divisão de Edifícios e Equipamentos Municipais	408,23					
9506211	Custos Diretos	404,28					
95062111	Materiais	144,16					
950621111	Outros	144,16					
950621114	Outros Custos Diretos	260,12					
95062114	Formação ao pessoal						
950621146	Matérias diversas (conservações e outras)						
9506211462	Outros fornecimentos - Geral						
95062114623	Custos de Amortizações Mensais	260,12					
95062114CUST.AMORT	Custos Indiretos a Funções	3,95					
95062139	Totais :	408,23	0,00	408,23 D	55 569,54	54 126,44	1 443,10 D
Serviço: 0624 - Apoio - Acro Al-Buhera Clube de Ginástica de Albuf							
950624	Apoio - Acro Al-Buhera Clube de Ginástica de Albuf						
9506241	Custos Diretos						
95062414	Outros Custos Diretos						
950624146	Transportes - Outros						
95062439	Custos Indiretos a Funções						
	Totais :	0,00	0,00	0,00	2 343,95	0,00	2 343,95 D
Serviço: 0626 - Eleições							
950626	Eleições						
9506261	Custos Diretos						
95062611	Materiais						
950626111	Artigos de Higiene e Limpeza						
9506261111	Outros						
95062614	Outros Custos Diretos						
950626146	Material de escritório						
9506261462	Artigos para oferta e de publicidade e divulgação						
95062614623	Membros das Mesas de Voto - Eleições						
9506261462341	Custos Indiretos a Funções						
95062614626	Custos Indiretos a Funções						
95062639	Totais :	619,60	0,00	619,60 D	12 328,02	0,00	12 328,02 D

Município de Albufeira

Ano: 2024

Mês de junho

		Mês		Acumulado	
Conta	Designação	Mov. Débito	Mov. Crédito	Saldo	Saldo
Serviço: 0628 - Castelo de Paderne					
950628	Castelo de Paderne	510,32	,00	510,32 D	3 422,76 D
9506281	Custos Diretos	505,38	,00	505,38 D	3 411,91 D
95062811	Materiais	,00	,00	0,00	28,80 D
95062811612991	Outros	,00	,00	0,00	28,80 D
95062814	Outros Custos Diretos	505,38	,00	505,38 D	3 383,11 D
9506281462412	Eletricidade - Edifícios Municipais	18,20	,00	18,20 D	36,41 D
95062814CUST.AMORT	Custos de Amortizações Mensais	487,18	,00	487,18 D	3 346,70 D
95062839	Custos Indiretos a Funções	4,94	,00	4,94 D	10,85 D
Totais :		510,32	0,00	510,32 D	3 422,76 D
Serviço: 0643 - Jardim de Infância da Av. do Ténis					
950643	Jardim de Infância da Av. do Ténis	76,54	,00	76,54 D	531,10 D
9506431	Custos Diretos	75,78	,00	75,78 D	529,29 D
95064311	Materiais	,00	,00	0,00	36,18 D
9506431161293	Artigos de Higiene e Limpeza	,00	,00	0,00	11,70 D
95064311612991	Outros	,00	,00	0,00	24,48 D
95064314	Outros Custos Diretos	75,78	,00	75,78 D	493,11 D
95064314623903	Cantinas Escolares - Refeições para Confeccionar	,00	,00	0,00	38,43 D
95064314CUST.AMORT	Custos de Amortizações Mensais	75,78	,00	75,78 D	454,68 D
95064339	Custos Indiretos a Funções	,76	,00	0,76 D	1,81 D
Totais :		76,54	0,00	76,54 D	531,10 D
Serviço: 0644 - Jardim Frutuoso da Silva					
950644	Jardim Frutuoso da Silva	66,68	,00	66,68 D	592,12 D
9506441	Custos Diretos	66,03	,00	66,03 D	588,79 D
95064411	Materiais	,00	,00	0,00	178,96 D
95064411612991	Outros	,00	,00	0,00	178,96 D
95064414	Outros Custos Diretos	66,03	,00	66,03 D	409,83 D
9506441462412	Eletricidade - Edifícios Municipais	66,03	,00	66,03 D	409,83 D
95064439	Custos Indiretos a Funções	,65	,00	0,65 D	3,33 D
Totais :		66,68	0,00	66,68 D	592,12 D
Serviço: 0651 - Edifício na Rua do MFA destinado a escrit. e estac					
950651	Edifício na Rua do MFA destinado a escrit. e estac	3 484,58	,00	3 484,58 D	21 352,24 D

Município de Albufeira

Ano: 2024

Mês de junho

Mês de junho			Mês		Acumulado		
Conta	Designação	Mov. Débito	Mov. Crédito	Saldo	Mov. Débito	Mov. Crédito	Saldo
Serviço: 0651 - Edifício na Rua do MFA destinado a escrit. e estac							
9506511	Custos Diretos	3 450,82	,00	3 450,82 D	21 276,13	,00	21 276,13 D
95065114	Outros Custos Diretos	3 450,82	,00	3 450,82 D	21 276,13	,00	21 276,13 D
95065114622199006	Outros Trab. Especializ. - Inspeção de Elevadores	76,38	,00	76,38 D	381,90	,00	381,90 D
9506511462412	Eletricidade - Edifícios Municipais	534,82	,00	534,82 D	3 254,00	,00	3 254,00 D
95065114626302	Seguros - Multirisco	,00	,00	0,00	626,81	,00	626,81 D
95065114CUST.AMORT	Custos de Amortizações Mensais	2 839,62	,00	2 839,62 D	17 013,42	,00	17 013,42 D
95065139	Custos Indiretos a Funções	33,76	,00	33,76 D	76,11	,00	76,11 D
Totals :		3 484,58	0,00	3 484,58 D	21 352,24	0,00	21 352,24 D
Serviço: 0659 - Unidade de Gestão de Esp. Exteriores e Mob. Urbano							
950659	Unidade de Gestão de Esp. Exteriores e Mob. Urbano	2 066,45	,00	2 066,45 D	9 771,38	,00	9 771,38 D
9506591	Custos Diretos	2 046,43	,00	2 046,43 D	9 729,69	,00	9 729,69 D
95065911	Materiais	,00	,00	0,00	499,89	,00	499,89 D
9506591161293	Artigos de Higiene e Limpeza	,00	,00	0,00	34,19	,00	34,19 D
95065911612991	Outros	,00	,00	0,00	465,70	,00	465,70 D
95065914	Outros Custos Diretos	2 046,43	,00	2 046,43 D	9 229,80	,00	9 229,80 D
9506591462217	Formação ao pessoal	246,00	,00	246,00 D	374,96	,00	374,96 D
95065914CUST.AMORT	Custos de Amortizações Mensais	1 800,43	,00	1 800,43 D	8 854,84	,00	8 854,84 D
95065939	Custos Indiretos a Funções	20,02	,00	20,02 D	41,69	,00	41,69 D
Totals :		2 066,45	0,00	2 066,45 D	9 771,38	0,00	9 771,38 D
Serviço: 0660 - Divisão Jurídica e de Contencioso							
950660	Divisão Jurídica e de Contencioso	3 331,96	,00	3 331,96 D	29 353,94	,00	29 353,94 D
9506601	Custos Diretos	3 299,68	,00	3 299,68 D	29 272,33	,00	29 272,33 D
95066011	Materiais	,00	,00	0,00	382,61	,00	382,61 D
95066011612991	Outros	,00	,00	0,00	382,61	,00	382,61 D
95066014	Outros Custos Diretos	3 299,68	,00	3 299,68 D	28 889,72	,00	28 889,72 D
9506601462217	Formação ao pessoal	393,60	,00	393,60 D	1 361,91	,00	1 361,91 D
95066014622429	Contratos individuais por avença - Outros	2 152,50	,00	2 152,50 D	10 762,50	,00	10 762,50 D
9506601462262206	Assistência Técnica Equipamentos - Equipamento Informático - Software	,00	,00	0,00	12 342,98	,00	12 342,98 D
9506601468891903	Indemnizações pagas por sinistros	,00	,00	0,00	1 136,65	,00	1 136,65 D
9506601468891904	Reembolsos de franquia	750,00	,00	750,00 D	2 741,20	,00	2 741,20 D
9506601468891907	Outras indenizações	,00	,00	0,00	523,00	,00	523,00 D
95066014CUST.AMORT	Custos de Amortizações Mensais	3,58	,00	3,58 D	21,48	,00	21,48 D

Município de Albufeira

Ano: 2024

Mês de junho

Mês de junho			Mês			Acumulado		
Conta	Designação	Mov. Débito	Mov. Crédito	Saldo	Mov. Débito	Mov. Crédito	Saldo	
Serviço: 0660 - Divisão Jurídica e de Contencioso								
95066039	Custos Indiretos a Funções	32,28	,00	32,28 D	81,61	,00	81,61 D	
Totals :		3 331,96	0,00	3 331,96 D	29 353,94	0,00	29 353,94 D	
Serviço: 0661 - Divisão de Polícia Municipal e Vigilância								
950661	Divisão de Polícia Municipal e Vigilância	37 468,68	37 411,07	57,61 D	63 082,11	62 504,08	578,03 D	
9506611	Custos Diretos	37 468,12	37 411,07	57,05 D	63 080,60	62 504,08	576,52 D	
95066111	Materiais	,00	,00	0,00	237,88	,00	237,88 D	
95066111612991	Outros	,00	,00	0,00	237,88	,00	237,88 D	
95066114	Outros Custos Diretos	37 468,12	37 411,07	57,05 D	62 842,72	62 504,08	338,64 D	
9506611462217	Formação ao pessoal	,00	,00	0,00	1 510,21	,00	1 510,21 D	
950661146223	Vigilância e segurança	37 411,07	37 411,07	0,00	60 946,90	62 504,08	1 557,18 C	
95066114623909	Outros fornecimentos - Geral	,00	,00	0,00	41,94	,00	41,94 D	
9506611462622	Comunicações Móveis	,00	,00	0,00	14,76	,00	14,76 D	
9506611462623	Internet	7,38	,00	7,38 D	22,14	,00	22,14 D	
95066114CUST.AMORT	Custos de Amortizações Mensais	49,67	,00	49,67 D	306,77	,00	306,77 D	
95066139	Custos Indiretos a Funções	,56	,00	0,56 D	1,51	,00	1,51 D	
Totals :		37 468,68	37 411,07	57,61 D	63 082,11	62 504,08	578,03 D	
Serviço: 0662 - Div. de Comunic, Rel.Públicas e Rel.Internacionais								
950662	Div. de Comunic, Rel.Públicas e Rel.Internacionais	10 359,22	8 705,94	1 653,28 D	33 033,84	14 732,94	18 300,90 D	
9506621	Custos Diretos	10 343,20	8 705,94	1 637,26 D	32 977,91	14 732,94	18 244,97 D	
95066211	Materiais	19,35	,00	19,35 D	531,54	,00	531,54 D	
95066211612991	Outros	19,35	,00	19,35 D	531,54	,00	531,54 D	
95066214	Outros Custos Diretos	10 323,85	8 705,94	1 617,91 D	32 446,37	14 732,94	17 713,43 D	
9506621462217	Formação ao pessoal	,00	,00	0,00	21,21	,00	21,21 D	
95066214622199099	Outros Trab. Especializ. - Outros	625,00	,00	625,00 D	9 376,84	2 275,50	7 101,34 D	
950662146222	Publicidade, comunicação e imagem	8 705,94	8 705,94	0,00	12 457,44	12 457,44	0,00	
9506621462341	Artigos para oferta e de publicidade e divulgação	,00	,00	0,00	3 597,75	,00	3 597,75 D	
95066214CUST.AMORT	Custos de Amortizações Mensais	992,91	,00	992,91 D	6 993,13	,00	6 993,13 D	
95066239	Custos Indiretos a Funções	16,02	,00	16,02 D	55,93	,00	55,93 D	
Totals :		10 359,22	8 705,94	1 653,28 D	33 033,84	14 732,94	18 300,90 D	
Serviço: 0665 - Dia Internacional da Mulher								
950665	Dia Internacional da Mulher	,00	,00	0,00	17 240,21	,00	17 240,21 D	

Município de Albufeira

Ano: 2024

Mês de junho

		Mês		Acumulado	
Conta	Designação	Mov. Débito	Mov. Crédito	Saldo	Saldo
Serviço: 0665 - Dia Internacional da Mulher					
9506651	Custos Diretos	,00	,00	0,00	17 226,25 D
95066514	Outros Custos Diretos	,00	,00	0,00	17 226,25 D
9506651462341	Artigos para oferta e de publicidade e divulgação	,00	,00	0,00	16 150,00 D
950665146269903	Almoços, jantares, beberetes, cocktails e outros	,00	,00	0,00	1 076,25 D
95066539	Custos Indiretos a Funções	,00	,00	0,00	13,96 D
Totals :		0,00	0,00	0,00	17 240,21 D
Serviço: 0667 - Edifício do Bar					
950667	Edifício do Bar	60,45	,00	60,45 D	360,40 D
9506671	Custos Diretos	59,86	,00	59,86 D	359,16 D
95066714	Outros Custos Diretos	59,86	,00	59,86 D	359,16 D
95066714CUST.AMORT	Custos de Amortizações Mensais	59,86	,00	59,86 D	359,16 D
95066739	Custos Indiretos a Funções	,59	,00	0,59 D	1,24 D
Totals :		60,45	0,00	60,45 D	360,40 D
Serviço: 0669 - Quotas - Ass. Nacional de Assembleias Municipais					
950669	Quotas - Ass. Nacional de Assembleias Municipais	,00	,00	0,00	1 432,30 D
9506691	Custos Diretos	,00	,00	0,00	1 425,00 D
95066914	Outros Custos Diretos	,00	,00	0,00	1 425,00 D
950669146883	Quotizações	,00	,00	0,00	1 425,00 D
95066939	Custos Indiretos a Funções	,00	,00	0,00	7,30 D
Totals :		0,00	0,00	0,00	1 432,30 D
Serviço: 0672 - Habitação para arrendamento					
950672	Habitação para arrendamento	26,12	,00	26,12 D	58,21 D
9506721	Custos Diretos	25,87	,00	25,87 D	57,80 D
95067214	Outros Custos Diretos	25,87	,00	25,87 D	57,80 D
9506721462412	Eleticidade - Edifícios Municipais	25,87	,00	25,87 D	57,80 D
95067239	Custos Indiretos a Funções	,25	,00	0,25 D	0,41 D
Totals :		26,12	0,00	26,12 D	58,21 D
Serviço: 0679 - Feira de Caça, Pesca, Turismo e Natureza					
950679	Feira de Caça, Pesca, Turismo e Natureza	4 281,38	,00	4 281,38 D	4 782,61 D
9506791	Custos Diretos	4 239,91	,00	4 239,91 D	4 749,86 D
95067911	Materiais	4 137,92	,00	4 137,92 D	4 137,92 D

Município de Albufeira

Ano: 2024

Mês de junho

Mês de junho			Mês			Acumulado		
Conta	Designação	Mov. Débito	Mov. Crédito	Saldo	Mov. Débito	Mov. Crédito	Saldo	
Serviço: 0679 - Feira de Caça, Pesca, Turismo e Natureza								
35067911612991	Outros	4 137,92	,00	4 137,92 D	4 137,92	,00	4 137,92 D	
35067914	Outros Custos Diretos	101,99	,00	101,99 D	611,94	,00	611,94 D	
35067914CUST.AMORT	Custos de Amortizações Mensais	101,99	,00	101,99 D	611,94	,00	611,94 D	
35067939	Custos Indiretos a Funções	41,47	,00	41,47 D	42,47	9,72	32,75 D	
Totais :		4 281,38	0,00	4 281,38 D	4 792,33	9,72	4 782,61 D	
Serviço: 0680 - Guia Natal								
350680	Guia Natal	,00	,00	0,00	67,97	,00	67,97 D	
3506801	Custos Diretos	,00	,00	0,00	67,90	,00	67,90 D	
35068014	Outros Custos Diretos	,00	,00	0,00	67,90	,00	67,90 D	
35068014622199099	Outros Trab. Especializ. - Outros	,00	,00	0,00	18,41	,00	18,41 D	
3506801462414	Eletricidade - Iluminação Pública - Outros	,00	,00	0,00	48,65	,00	48,65 D	
3506801462419	Eletricidade - Outros	,00	,00	0,00	,84	,00	0,84 D	
35068039	Custos Indiretos a Funções	,00	,00	0,00	,07	,00	0,07 D	
Totais :		0,00	0,00	0,00	67,97	0,00	67,97 D	
Serviço: 0682 - Centro de Bem Estar Animal								
350682	Centro de Bem Estar Animal	1 180,26	,00	1 180,26 D	5 672,46	,00	5 672,46 D	
3506821	Custos Diretos	1 168,83	,00	1 168,83 D	5 640,37	,00	5 640,37 D	
35068211	Materiais	307,53	,00	307,53 D	328,31	,00	328,31 D	
3506821161293	Artigos de Higiene e Limpeza	270,92	,00	270,92 D	291,70	,00	291,70 D	
35068211612991	Outros	36,61	,00	36,61 D	36,61	,00	36,61 D	
35068214	Outros Custos Diretos	861,30	,00	861,30 D	5 312,06	,00	5 312,06 D	
35068214626302	Seguros - Multirisco	,00	,00	0,00	23,80	,00	23,80 D	
350682146267	Limpeza, higiene e conforto	,00	,00	0,00	2 444,95	,00	2 444,95 D	
35068214CUST.AMORT	Custos de Amortizações Mensais	861,30	,00	861,30 D	2 843,31	,00	2 843,31 D	
35068239	Custos Indiretos a Funções	11,43	,00	11,43 D	32,09	,00	32,09 D	
Totais :		1 180,26	0,00	1 180,26 D	5 672,46	0,00	5 672,46 D	
Serviço: 0684 - Pólo da Biblioteca Municipal Lúdia Jorge-Ferreiras								
350684	Pólo da Biblioteca Municipal Lúdia Jorge-Ferreiras	1 211,74	,00	1 211,74 D	10 175,04	,00	10 175,04 D	
3506841	Custos Diretos	1 200,00	,00	1 200,00 D	10 121,05	,00	10 121,05 D	
35068414	Outros Custos Diretos	1 200,00	,00	1 200,00 D	10 121,05	,00	10 121,05 D	
3506841462412	Eletricidade - Edifícios Municipais	,00	,00	0,00	521,05	,00	521,05 D	

Município de Albufeira

Ano: 2024

Mês de junho

Mês de junho			Mês		Acumulado		
Conta	Designação	Mov. Débito	Mov. Crédito	Saldo	Mov. Débito	Mov. Crédito	Saldo
Serviço: 0684 - Pólo da Biblioteca Municipal Lúdia Jorge-Ferreiras							
9506841462612	Edifícios	1 200,00	,00	1 200,00 D	9 600,00	,00	9 600,00 D
95068439	Custos Indiretos a Funções	11,74	,00	11,74 D	53,99	,00	53,99 D
Totais :		1 211,74	0,00	1 211,74 D	10 175,04	0,00	10 175,04 D
Serviço: 0685 - Carregadores de viaturas elétricas							
950685	Carregadores de viaturas elétricas	384,41	,00	384,41 D	2 292,05	,00	2 292,05 D
9506851	Custos Diretos	380,69	,00	380,69 D	2 284,14	,00	2 284,14 D
95068514	Outros Custos Diretos	380,69	,00	380,69 D	2 284,14	,00	2 284,14 D
95068514CUST.AMORT	Custos de Amortizações Mensais	380,69	,00	380,69 D	2 284,14	,00	2 284,14 D
95068539	Custos Indiretos a Funções	3,72	,00	3,72 D	7,91	,00	7,91 D
Totais :		384,41	0,00	384,41 D	2 292,05	0,00	2 292,05 D
Serviço: 0693 - Jardim de Infância Olhos de Água - Refeições(Cat)							
950693	Jardim de Infância Olhos de Água - Refeições(Cat)	9,50	,00	9,50 D	56,65	,00	56,65 D
9506931	Custos Diretos	9,41	,00	9,41 D	56,46	,00	56,46 D
95069314	Outros Custos Diretos	9,41	,00	9,41 D	56,46	,00	56,46 D
95069314CUST.AMORT	Custos de Amortizações Mensais	9,41	,00	9,41 D	56,46	,00	56,46 D
95069339	Custos Indiretos a Funções	,09	,00	0,09 D	,19	,00	0,19 D
Totais :		9,50	0,00	9,50 D	56,65	0,00	56,65 D
Serviço: 0694 - Parque da Guia (Jardim dos Sentidos)							
950694	Parque da Guia (Jardim dos Sentidos)	3 538,89	,00	3 538,89 D	20 869,96	,00	20 869,96 D
9506941	Custos Diretos	3 504,61	,00	3 504,61 D	20 795,95	,00	20 795,95 D
95069414	Outros Custos Diretos	3 504,61	,00	3 504,61 D	20 795,95	,00	20 795,95 D
9506941462412	Electricidade - Edifícios Municipais	175,71	,00	175,71 D	822,55	,00	822,55 D
95069414CUST.AMORT	Custos de Amortizações Mensais	3 328,90	,00	3 328,90 D	19 973,40	,00	19 973,40 D
95069439	Custos Indiretos a Funções	34,28	,00	34,28 D	74,01	,00	74,01 D
Totais :		3 538,89	0,00	3 538,89 D	20 869,96	0,00	20 869,96 D
Serviço: 0697 - Apoio - CTT-Correios de Portugal, S.A.							
950697	Apoio - CTT-Correios de Portugal, S.A.	35,60	,00	35,60 D	208,10	,00	208,10 D
9506971	Custos Diretos	35,25	,00	35,25 D	206,87	,00	206,87 D
95069714	Outros Custos Diretos	35,25	,00	35,25 D	206,87	,00	206,87 D
9506971462412	Electricidade - Edifícios Municipais	35,25	,00	35,25 D	206,87	,00	206,87 D

Município de Albufeira

Ano: 2024

Mês de junho

		Mês		Acumulado	
Conta	Designação	Mov. Débito	Mov. Crédito	Saldo	Saldo
Serviço: 0697 - Apoio - CTT-Correios de Portugal, S.A.					
95069739	Custos Indiretos a Funções	,35	,00	0,35 D	1,23 D
Totals :		35,60	0,00	35,60 D	208,10 D
Serviço: 0701 - 3 Prédios na Av.5de Outubro e Av.República Paderne					
950701	3 Prédios na Av.5de Outubro e Av.República Paderne	437,40	,00	437,40 D	2 607,94 D
9507011	Custos Diretos	433,16	,00	433,16 D	2 598,96 D
95070114	Outros Custos Diretos	433,16	,00	433,16 D	2 598,96 D
95070114CUST.AMORT	Custos de Amortizações Mensais	433,16	,00	433,16 D	2 598,96 D
95070139	Custos Indiretos a Funções	4,24	,00	4,24 D	8,98 D
Totals :		437,40	0,00	437,40 D	2 607,94 D
Serviço: 0702 - Loja 1 Fração A Bloco 1 na Correieira					
950702	Loja 1 Fração A Bloco 1 na Correieira	252,34	,00	252,34 D	1 555,64 D
9507021	Custos Diretos	249,90	,00	249,90 D	1 550,22 D
95070214	Outros Custos Diretos	249,90	,00	249,90 D	1 550,22 D
95070214626302	Seguros - Multirisco	,00	,00	0,00	50,82 D
95070214CUST.AMORT	Custos de Amortizações Mensais	249,90	,00	249,90 D	1 499,40 D
95070239	Custos Indiretos a Funções	2,44	,00	2,44 D	5,42 D
Totals :		252,34	0,00	252,34 D	1 555,64 D
Serviço: 0703 - Loja 14 Fração O Bloco 3 na Correieira					
950703	Loja 14 Fração O Bloco 3 na Correieira	190,94	,00	190,94 D	1 177,10 D
9507031	Custos Diretos	189,09	,00	189,09 D	1 173,00 D
95070314	Outros Custos Diretos	189,09	,00	189,09 D	1 173,00 D
95070314626302	Seguros - Multirisco	,00	,00	0,00	38,46 D
95070314CUST.AMORT	Custos de Amortizações Mensais	189,09	,00	189,09 D	1 134,54 D
95070339	Custos Indiretos a Funções	1,85	,00	1,85 D	4,10 D
Totals :		190,94	0,00	190,94 D	1 177,10 D
Serviço: 0704 - Loja 15 Fração P Bloco 3 na Correieira					
950704	Loja 15 Fração P Bloco 3 na Correieira	215,34	,00	215,34 D	1 327,50 D
9507041	Custos Diretos	213,25	,00	213,25 D	1 322,87 D
95070414	Outros Custos Diretos	213,25	,00	213,25 D	1 322,87 D
95070414626302	Seguros - Multirisco	,00	,00	0,00	43,37 D
95070414CUST.AMORT	Custos de Amortizações Mensais	213,25	,00	213,25 D	1 279,50 D

Município de Albufeira

Ano: 2024

Mês de junho

Mes de junho			Mês		Acumulado		
Conta	Designação	Mov. Débito	Mov. Crédito	Saldo	Mov. Débito	Mov. Crédito	Saldo
Serviço: 0704 - Loja 15 Fração P Bloco 3 na Correieira							
95070439	Custos Indiretos a Funções	2,09	,00	2,09 D	4,63	,00	4,63 D
Totals :		215,34	0,00	215,34 D	1 327,50	0,00	1 327,50 D
Serviço: 0705 - Loja 16 Fração Q Bloco 3 na Correieira							
950705	Loja 16 Fração Q Bloco 3 na Correieira	176,64	,00	176,64 D	1 088,96	,00	1 088,96 D
9507051	Custos Diretos	174,93	,00	174,93 D	1 085,16	,00	1 085,16 D
95070514	Outros Custos Diretos	174,93	,00	174,93 D	1 085,16	,00	1 085,16 D
95070514626302	Seguros - Multirisco	,00	,00	0,00	35,58	,00	35,58 D
95070514CUST.AMORT	Custos de Amortizações Mensais	174,93	,00	174,93 D	1 049,58	,00	1 049,58 D
95070539	Custos Indiretos a Funções	1,71	,00	1,71 D	3,80	,00	3,80 D
Totals :		176,64	0,00	176,64 D	1 088,96	0,00	1 088,96 D
Serviço: 0706 - Loja 17 Fração R Bloco 3 na Correieira							
950706	Loja 17 Fração R Bloco 3 na Correieira	190,94	,00	190,94 D	1 177,10	,00	1 177,10 D
9507061	Custos Diretos	189,09	,00	189,09 D	1 173,00	,00	1 173,00 D
95070614	Outros Custos Diretos	189,09	,00	189,09 D	1 173,00	,00	1 173,00 D
95070614626302	Seguros - Multirisco	,00	,00	0,00	38,46	,00	38,46 D
95070614CUST.AMORT	Custos de Amortizações Mensais	189,09	,00	189,09 D	1 134,54	,00	1 134,54 D
95070639	Custos Indiretos a Funções	1,85	,00	1,85 D	4,10	,00	4,10 D
Totals :		190,94	0,00	190,94 D	1 177,10	0,00	1 177,10 D
Serviço: 0719 - Habitações Renda Convenc - Reparções/Remodelações							
950719	Habitações Renda Convenc - Reparções/Remodelações	267,48	,00	267,48 D	1 860,00	,00	1 860,00 D
9507191	Custos Diretos	264,89	,00	264,89 D	1 854,23	,00	1 854,23 D
95071914	Outros Custos Diretos	264,89	,00	264,89 D	1 854,23	,00	1 854,23 D
95071914CUST.AMORT	Custos de Amortizações Mensais	264,89	,00	264,89 D	1 854,23	,00	1 854,23 D
95071939	Custos Indiretos a Funções	2,59	,00	2,59 D	5,77	,00	5,77 D
Totals :		267,48	0,00	267,48 D	1 860,00	0,00	1 860,00 D
Serviço: 0721 - Habitações Renda Convenc - Despesas correntes							
950721	Habitações Renda Convenc - Despesas correntes	94,21	,00	94,21 D	427,64	,00	427,64 D
9507211	Custos Diretos	93,30	,00	93,30 D	425,03	,00	425,03 D
95072114	Outros Custos Diretos	93,30	,00	93,30 D	425,03	,00	425,03 D
9507211462412	Eleticidade - Edifícios Municipais	93,30	,00	93,30 D	425,03	,00	425,03 D

Município de Albufeira

Ano: 2024

Mês de junho		Mês				Acumulado	
Conta	Designação	Mov. Débito	Mov. Crédito	Saldo	Mov. Débito	Mov. Crédito	Saldo
Serviço: 0721 - Habitações Renda Convenc - Despesas correntes							
Custos Indiretos a Funções							
95072139		.91		0,91 D	2,61	,00	2,61 D
Totals :		94,21	0,00	94,21 D	427,64	0,00	427,64 D
Serviço: 0722 - Habitações Renda Convenc - Amortizações							
950722	Habitações Renda Convenc - Amortizações	310,69	,00	310,69 D	1 852,44	,00	1 852,44 D
9507221	Custos Diretos	307,68	,00	307,68 D	1 846,08	,00	1 846,08 D
95072214	Outros Custos Diretos	307,68	,00	307,68 D	1 846,08	,00	1 846,08 D
95072214CUST.AMORT	Custos de Amortizações Mensais	307,68	,00	307,68 D	1 846,08	,00	1 846,08 D
95072239	Custos Indiretos a Funções	3,01	,00	3,01 D	6,36	,00	6,36 D
Totals :		310,69	0,00	310,69 D	1 852,44	0,00	1 852,44 D
Serviço: 0723 - Geoparque							
950723	Geoparque	10 699,44	,00	10 699,44 D	20 999,76	608,70	20 391,06 D
9507231	Custos Diretos	10 595,78	,00	10 595,78 D	20 880,08	608,70	20 271,38 D
95072314	Outros Custos Diretos	10 595,78	,00	10 595,78 D	20 880,08	608,70	20 271,38 D
9507231462214	Estudos de organização, económico-financeiros e de auditoria	10 000,00	,00	10 000,00 D	10 000,00	,00	10 000,00 D
95072314622199004	Outros Trab. Especializ. - Responsabilidade Técnica	,00	,00	0,00	1 045,50	,00	1 045,50 D
95072314622199099	Outros Trab. Especializ. - Outros	,00	,00	0,00	959,40	,00	959,40 D
950723146222	Publicidade, comunicação e imagem	584,25	,00	584,25 D	1 174,65	,00	1 174,65 D
950723146223	Vigilância e segurança	,00	,00	0,00	615,00	,00	615,00 D
9507231462341	Artigos para oferta e de publicidade e divulgação	,00	,00	0,00	955,00	,00	955,00 D
95072314623909	Outros fornecimentos - Geral	,00	,00	0,00	1 660,50	,00	1 660,50 D
950723146265	Contencioso e notariado	,00	,00	0,00	1 100,85	308,70	792,15 D
950723146269903	Almoços, jantares, beberetes, cocktails e outros	,00	,00	0,00	1 440,00	,00	1 440,00 D
950723146269907	Alojamentos de terceiros	,00	,00	0,00	780,00	,00	780,00 D
95072314626991601	Serviços Culturais	,00	,00	0,00	530,00	,00	530,00 D
95072314681302	Taxas - Certificação e Certidões	,00	,00	0,00	550,00	300,00	250,00 D
95072314CUST.AMORT	Custos de Amortizações Mensais	11,53	,00	11,53 D	69,18	,00	69,18 D
95072339	Custos Indiretos a Funções	103,66	,00	103,66 D	119,68	,00	119,68 D
Totals :		10 699,44	0,00	10 699,44 D	20 999,76	608,70	20 391,06 D
Serviço: 0726 - COVID-19							
950726	COVID-19	3 518,62	,00	3 518,62 D	20 961,54	1,02	20 960,52 D
9507261	Custos Diretos	3 484,54	,00	3 484,54 D	20 889,28	1,02	20 888,26 D

Município de Albufeira

Ano: 2024

Mês de junho

		Mês		Acumulado	
Conta	Designação	Mov. Débito	Mov. Crédito	Saldo	Saldo
Serviço: 0726 - COVID-19					
95072614	Outros Custos Diretos	3 484,54	,00	3 484,54 D	20 888,26 D
9507261462621	Comunicações Fixas	30,75	,00	30,75 D	189,38 D
9507261462622	Comunicações Móveis	,00	,00	0,00	46,25 D
9507261462623	Internet	23,37	,00	23,37 D	70,11 D
95072614CUST.AMORT	Custos de Amortizações Mensais	3 430,42	,00	3 430,42 D	20 582,52 D
95072639	Custos Indiretos a Funções	34,08	,00	34,08 D	72,26 D
Totals :		3 518,62	0,00	3 518,62 D	20 960,52 D
Serviço: 0729 - Fração A,O,P,Q e R, Quinta da Belavista					
950729	Fração A,O,P,Q e R, Quinta da Belavista	,00	,00	0,00	16,33 D
9507291	Custos Diretos	,00	,00	0,00	16,26 D
95072914	Outros Custos Diretos	,00	,00	0,00	16,26 D
95072914626302	Seguros - Multirisco	,00	,00	0,00	16,26 D
95072939	Custos Indiretos a Funções	,00	,00	0,00	0,07 D
Totals :		0,00	0,00	0,00	16,33 D
Serviço: 0730 - Fração D, Lote 41 R/Ch Esq., Qt. Palmeira					
950730	Fração D, Lote 41 R/Ch Esq., Qt. Palmeira	,00	,00	0,00	32,76 D
9507301	Custos Diretos	,00	,00	0,00	32,61 D
95073014	Outros Custos Diretos	,00	,00	0,00	32,61 D
95073014626302	Seguros - Multirisco	,00	,00	0,00	32,61 D
95073039	Custos Indiretos a Funções	,00	,00	0,00	0,15 D
Totals :		0,00	0,00	0,00	32,76 D
Serviço: 0731 - Loja 11 Fração L R/Ch Duplex Várzeas de Quarteira					
950731	Loja 11 Fração L R/Ch Duplex Várzeas de Quarteira	235,52	,00	235,52 D	1 443,59 D
9507311	Custos Diretos	233,24	,00	233,24 D	1 438,57 D
95073114	Outros Custos Diretos	233,24	,00	233,24 D	1 438,57 D
95073114626302	Seguros - Multirisco	,00	,00	0,00	39,13 D
95073114CUST.AMORT	Custos de Amortizações Mensais	233,24	,00	233,24 D	1 399,44 D
95073139	Custos Indiretos a Funções	2,28	,00	2,28 D	5,02 D
Totals :		235,52	0,00	235,52 D	1 443,59 D
Serviço: 0732 - Edifício com 12 divisões em Vale Paraíso					
950732	Edifício com 12 divisões em Vale Paraíso	2 524,20	,00	2 524,20 D	15 050,29 D

Município de Albufeira

Ano: 2024

Mês de junho

		Mês		Acumulado	
Conta	Designação	Mov. Débito	Mov. Crédito	Saldo	Saldo
Serviço: 0732 - Edifício com 12 divisões em Vale Paraíso					
9507321	Custos Diretos	2 499,75	,00	2 499,75 D	14 998,50 D
95073214	Outros Custos Diretos	2 499,75	,00	2 499,75 D	14 998,50 D
95073214CUST.AMORT	Custos de Amortizações Mensais	2 499,75	,00	2 499,75 D	14 998,50 D
95073239	Custos Indiretos a Funções	24,45	,00	24,45 D	51,79 D
Totais :		2 524,20	0,00	2 524,20 D	15 050,29 D
Serviço: 0733 - Edifício com 5 divisões em Vale Paraíso					
950733	Edifício com 5 divisões em Vale Paraíso	3 786,31	,00	3 786,31 D	22 575,47 D
9507331	Custos Diretos	3 749,63	,00	3 749,63 D	22 497,78 D
95073314	Outros Custos Diretos	3 749,63	,00	3 749,63 D	22 497,78 D
95073314CUST.AMORT	Custos de Amortizações Mensais	3 749,63	,00	3 749,63 D	22 497,78 D
95073339	Custos Indiretos a Funções	36,68	,00	36,68 D	77,69 D
Totais :		3 786,31	0,00	3 786,31 D	22 575,47 D
Serviço: 0734 - Horta Comunitária na Guia					
950734	Horta Comunitária na Guia	432,84	,00	432,84 D	2 542,70 D
9507341	Custos Diretos	428,65	,00	428,65 D	2 533,83 D
95073414	Outros Custos Diretos	428,65	,00	428,65 D	2 533,83 D
95073414CUST.AMORT	Custos de Amortizações Mensais	428,65	,00	428,65 D	2 533,83 D
95073439	Custos Indiretos a Funções	4,19	,00	4,19 D	8,87 D
Totais :		432,84	0,00	432,84 D	2 542,70 D
Serviço: 0737 - Ações de comunicação e divulgação - Taxa Turística					
950737	Ações de comunicação e divulgação - Taxa Turística	91 786,14	,00	91 786,14 D	91 786,14 D
9507371	Custos Diretos	90 897,00	,00	90 897,00 D	90 897,00 D
95073714	Outros Custos Diretos	90 897,00	,00	90 897,00 D	90 897,00 D
95073714626991901	Serviços sociais	90 897,00	,00	90 897,00 D	90 897,00 D
95073739	Custos Indiretos a Funções	889,14	,00	889,14 D	889,14 D
Totais :		91 786,14	0,00	91 786,14 D	91 786,14 D
Serviço: 0738 - Parque de Estacionamento Olhos d'Água(-3,-4,-5,-6)					
950738	Parque de Estacionamento Olhos d'Água(-3,-4,-5,-6)	19 760,07	36,90	19 723,17 D	62 261,76 D
9507381	Custos Diretos	19 569,01	36,90	19 532,11 D	61 978,91 D
95073814	Outros Custos Diretos	19 569,01	36,90	19 532,11 D	61 978,91 D
950738146223	Vigilância e segurança	12 004,80	36,90	11 967,90 D	26 455,84 D

Município de Albufeira

Ano: 2024

Mês de junho

Mês de junho				Mês		Acumulado	
Conta	Designação	Mov. Débito	Mov. Crédito	Saldo	Mov. Débito	Mov. Crédito	Saldo
Serviço: 0738 - Parque de Estacionamento Olhos d Água(-3,-4,-5,-6)							
9507381462262203	Assistência Técnica Equipamentos - Equipamento Básico - Geral		,00	0,00	744,15	,00	744,15 D
9507381462412	Eleticidade - Edifícios Municipais	2 793,33	,00	2 793,33 D	5 276,15	,00	5 276,15 D
95073814626302	Seguros - Multirisco	,00	,00	0,00	877,49	,00	877,49 D
95073814CUST.AMORT	Custos de Amortizações Mensais	4 770,88	,00	4 770,88 D	28 625,28	,00	28 625,28 D
95073839	Custos Indiretos a Funções	191,06	,00	191,06 D	282,85	,00	282,85 D
Totais :		19 760,07	36,90	19 723,17 D	62 298,66	36,90	62 261,76 D
Serviço: 0739 - Edifício da GNR nos Olhos de Água							
950739	Edifício da GNR nos Olhos de Água	558,29	,00	558,29 D	2 563,08	,00	2 563,08 D
9507391	Custos Diretos	552,88	,00	552,88 D	2 552,88	,00	2 552,88 D
95073914	Outros Custos Diretos	552,88	,00	552,88 D	2 552,88	,00	2 552,88 D
9507391462412	Eleticidade - Edifícios Municipais	152,88	,00	152,88 D	152,88	,00	152,88 D
9507391462612	Edifícios	400,00	,00	400,00 D	2 400,00	,00	2 400,00 D
95073939	Custos Indiretos a Funções	5,41	,00	5,41 D	10,20	,00	10,20 D
Totais :		558,29	0,00	558,29 D	2 563,08	0,00	2 563,08 D
Serviço: 0741 - Apoio - Guarda Nacional Republicana							
950741	Apoio - Guarda Nacional Republicana	103,64	,00	103,64 D	610,56	,01	610,55 D
9507411	Custos Diretos	102,64	,00	102,64 D	608,46	,00	608,46 D
95074114	Outros Custos Diretos	102,64	,00	102,64 D	608,46	,00	608,46 D
9507411462622	Comunicações Móveis	,00	,00	0,00	14,76	,00	14,76 D
9507411462623	Internet	7,38	,00	7,38 D	22,14	,00	22,14 D
95074114CUST.AMORT	Custos de Amortizações Mensais	95,26	,00	95,26 D	571,56	,00	571,56 D
95074139	Custos Indiretos a Funções	1,00	,00	1,00 D	2,10	,01	2,09 D
Totais :		103,64	0,00	103,64 D	610,56	0,01	610,55 D
Serviço: 0742 - Oficina de obras da DEEM							
950742	Oficina de obras da DEEM	1 693,90	,00	1 693,90 D	9 811,06	,00	9 811,06 D
9507421	Custos Diretos	1 677,49	,00	1 677,49 D	9 776,81	,00	9 776,81 D
95074211	Materiais	142,51	,00	142,51 D	551,95	,00	551,95 D
95074211612991	Outros	142,51	,00	142,51 D	551,95	,00	551,95 D
95074214	Outros Custos Diretos	1 534,98	,00	1 534,98 D	9 224,86	,00	9 224,86 D
95074214623909	Outros fornecimentos - Geral	,00	,00	0,00	14,98	,00	14,98 D
95074214CUST.AMORT	Custos de Amortizações Mensais	1 534,98	,00	1 534,98 D	9 209,88	,00	9 209,88 D

Município de Albufeira

Ano: 2024

Mês de junho

		Mês				Acumulado	
Conta	Designação	Mov. Débito	Mov. Crédito	Saldo	Mov. Débito	Mov. Crédito	Saldo
Serviço: 0742 - Oficina de obras da DEEM							
95074239	Custos Indiretos a Funções	16,41	,00	16,41 D	34,25	,00	34,25 D
Totais :		1 693,90	0,00	1 693,90 D	9 811,06	0,00	9 811,06 D
Serviço: 0750 - ATL de Sesmarias							
950750	ATL de Sesmarias	62,12	,00	62,12 D	637,46	,00	637,46 D
9507501	Custos Diretos	61,52	,00	61,52 D	635,74	,00	635,74 D
95075011	Materiais	,00	,00	0,00	83,98	,00	83,98 D
9507501161293	Artigos de Higiene e Limpeza	,00	,00	0,00	83,98	,00	83,98 D
95075014	Outros Custos Diretos	61,52	,00	61,52 D	551,76	,00	551,76 D
9507501462361	Artigos de Higiene e Limpeza	,00	,00	0,00	7,38	,00	7,38 D
95075014623903	Cantinas Escolares - Refeições para Confeccionar	,00	,00	0,00	7,62	,00	7,62 D
95075014623909	Outros fornecimentos - Geral	,00	,00	0,00	167,64	,00	167,64 D
95075014CUST.AMORT	Custos de Amortizações Mensais	61,52	,00	61,52 D	369,12	,00	369,12 D
95075039	Custos Indiretos a Funções	,60	,00	0,60 D	1,72	,00	1,72 D
Totais :		62,12	0,00	62,12 D	637,46	0,00	637,46 D
Serviço: 0755 - C.F. - Parkalgar - Parques Tecnol. e Desport.,S.A.							
950755	C.F. - Parkalgar - Parques Tecnol. e Desport.,S.A.	,00	,00	0,00	,00	289,77	289,77 C
95075539	Custos Indiretos a Funções	,00	,00	0,00	,00	289,77	289,77 C
Totais :		0,00	0,00	0,00	0,00	289,77	289,77 C
Serviço: 0759 - Apoio - Cruz Vermelha Portuguesa - Deleg. Silves							
950759	Apoio - Cruz Vermelha Portuguesa - Deleg. Silves	7,45	,00	7,45 D	37,08	,00	37,08 D
9507591	Custos Diretos	7,38	,00	7,38 D	36,90	,00	36,90 D
95075914	Outros Custos Diretos	7,38	,00	7,38 D	36,90	,00	36,90 D
9507591462622	Comunicações Móveis	,00	,00	0,00	14,76	,00	14,76 D
9507591462623	Internet	7,38	,00	7,38 D	22,14	,00	22,14 D
95075939	Custos Indiretos a Funções	,07	,00	0,07 D	,18	,00	0,18 D
Totais :		7,45	0,00	7,45 D	37,08	0,00	37,08 D
Serviço: 0765 - Centro de Saúde de Albufeira							
950765	Centro de Saúde de Albufeira	16 227,85	,00	16 227,85 D	116 226,46	14 744,03	101 482,43 D
9507651	Custos Diretos	16 070,65	,00	16 070,65 D	115 770,45	14 744,03	101 026,42 D
95076511	Materiais	195,13	,00	195,13 D	1 236,22	,00	1 236,22 D
9507651161293	Artigos de Higiene e Limpeza	,00	,00	0,00	12,93	,00	12,93 D

Município de Albufeira

Ano: 2024

Mês de junho		Mês		Acumulado	
Conta	Designação	Mov. Débito	Mov. Crédito	Saldo	Saldo
Serviço: 0765 - Centro de Saúde de Albufeira					
95076511612991	Outros	195,13	,00	195,13 D	1 223,29 D
95076514	Outros Custos Diretos	15 875,52	,00	15 875,52 D	99 790,20 D
95076514622199006	Outros Trab. Especializ. - Inspeção de Elevadores	152,76	,00	152,76 D	763,80 D
950765146223	Vigilância e segurança	5 350,50	,00	5 350,50 D	26 365,38 D
95076514623909	Outros fornecimentos - Geral	11,98	,00	11,98 D	89,95 D
9507651462412	Eleticidade - Edifícios Municipais	10 324,60	,00	10 324,60 D	31 633,63 D
950765146261101	Direito de Superfície - Centro de Saúde de Albufeira	,00	,00	0,00	14 018,80 D
950765146261901	Aluguer de módulos sanitários	,00	,00	0,00	1 410,91 D
950765146261999	Outros alugueres	,00	,00	0,00	11 942,76 D
950765146265	Contencioso e notariado	,00	,00	0,00	633,45 D
950765146267	Limpeza, higiene e conforto	,00	,00	0,00	12 431,76 D
95076514681302	Taxas - Certificação e Certidões	,00	,00	0,00	250,00 D
95076514CUST.AMORT	Custos de Amortizações Mensais	35,68	,00	35,68 D	249,76 D
95076539	Custos Indiretos a Funções	157,20	,00	157,20 D	456,01 D
Totais :		16 227,85	0,00	16 227,85 D	101 482,43 D
Serviço: 0766 - Centro de Saúde de Ferreiras					
950766	Centro de Saúde de Ferreiras	1 335,94	,00	1 335,94 D	7 413,53 D
9507661	Custos Diretos	1 323,00	,00	1 323,00 D	7 387,96 D
95076611	Materiais	362,82	,00	362,82 D	395,36 D
95076611612991	Outros	362,82	,00	362,82 D	395,36 D
95076614	Outros Custos Diretos	960,18	,00	960,18 D	6 992,60 D
95076614622199022	Outros Trab. Especializ. - Serviços de Desinfestação	,00	,00	0,00	3 690,00 D
9507661462412	Eleticidade - Edifícios Municipais	757,96	,00	757,96 D	919,77 D
95076614626302	Seguros - Multirisco	,00	,00	0,00	32,72 D
950766146267	Limpeza, higiene e conforto	,00	,00	0,00	1 112,50 D
95076614CUST.AMORT	Custos de Amortizações Mensais	202,22	,00	202,22 D	1 237,61 D
95076639	Custos Indiretos a Funções	12,94	,00	12,94 D	25,57 D
Totais :		1 335,94	0,00	1 335,94 D	7 413,53 D
Serviço: 0767 - Centro de Saúde da Guia					
950767	Centro de Saúde da Guia	553,94	,00	553,94 D	2 011,09 D
9507671	Custos Diretos	548,57	,00	548,57 D	1 998,52 D
95076714	Outros Custos Diretos	548,57	,00	548,57 D	1 998,52 D

Município de Albufeira

Ano: 2024

Mês de junho

Conta		Designação		Mês		Acumulado	
				Mov. Débito	Mov. Crédito	Saldo	Saldo
Serviço: 0767 - Centro de Saúde da Guia							
9507671462412		Eletricidade - Edifícios Municipais		355,79	,00	355,79 D	500,46 D
950767146267		Limpeza, higiene e conforto		,00	,00	0,00	1 112,50 D
95076714CUST.AMORT		Custos de Amortizações Mensais		192,78	,00	192,78 D	385,56 D
95076739		Custos Indiretos a Funções		5,37	,00	5,37 D	12,57 D
Totais :				553,94	0,00	553,94 D	2 011,09 D
Serviço: 0768 - Campo desportivo em Alpouvar (Parque de Campismo)							
950768		Campo desportivo em Alpouvar (Parque de Campismo)		693,66	,00	693,66 D	2 195,47 D
9507681		Custos Diretos		686,94	,00	686,94 D	2 185,56 D
95076814		Outros Custos Diretos		686,94	,00	686,94 D	2 185,56 D
95076814622199099		Outros Trab. Especializ. - Outros		395,79	,00	395,79 D	395,79 D
95076814CUST.AMORT		Custos de Amortizações Mensais		291,15	,00	291,15 D	1 789,77 D
95076839		Custos Indiretos a Funções		6,72	,00	6,72 D	9,91 D
Totais :				693,66	0,00	693,66 D	2 195,47 D
Serviço: 0769 - Centro de Saúde de Olhos de Água							
950769		Centro de Saúde de Olhos de Água		813,04	,00	813,04 D	2 441,92
9507691		Custos Diretos		805,16	,00	805,16 D	2 428,64
95076911		Materiais		70,10	,00	70,10 D	75,55
9507691161293		Artigos de Higiene e Limpeza		,00	,00	0,00	5,45 D
95076911612991		Outros		70,10	,00	70,10 D	70,10 D
95076914		Outros Custos Diretos		735,06	,00	735,06 D	2 353,09
9507691462269901		Outros gastos de conservação e reparação		,00	,00	0,00	48,51
9507691462412		Eletricidade - Edifícios Municipais		735,06	,00	735,06 D	472,76
95076914626302		Seguros - Multirisco		,00	,00	0,00	735,06 D
950769146267		Limpeza, higiene e conforto		,00	,00	0,00	32,77 D
95076939		Custos Indiretos a Funções		7,88	,00	7,88 D	1 063,99 D
Totais :				813,04	0,00	813,04 D	2 441,92
Serviço: 0770 - Centro de Saúde de Paderne							
950770		Centro de Saúde de Paderne		401,07	,00	401,07 D	2 837,96
9507701		Custos Diretos		397,18	,00	397,18 D	2 826,11
95077014		Outros Custos Diretos		397,18	,00	397,18 D	2 826,11 D
9507701462269901		Outros gastos de conservação e reparação		,00	,00	0,00	472,76

Município de Albufeira

Ano: 2024

Mês de junho		Mês		Acumulado	
Conta	Designação	Mov. Débito	Mov. Crédito	Saldo	Saldo
Serviço: 0770 - Centro de Saúde de Padérme					
9507701462412	Eletricidade - Edifícios Municipais	272,66	,00	272,66 D	441,72 D
95077014626302	Seguros - Multirisco	,00	,00	0,00	52,01 D
950770146267	Limpeza, higiene e conforto	,00	,00	0,00	1 112,50 D
95077014CUST.AMORT	Custos de Amortizações Mensais	124,52	,00	124,52 D	747,12 D
95077039	Custos Indiretos a Funções	3,89	,00	3,89 D	11,85 D
Totais :		401,07	0,00	401,07 D	2 837,96 D
Serviço: 0771 - Crematório de Albufeira					
950771	Crematório de Albufeira	3 430,76	,00	3 430,76 D	20 455,57 D
9507711	Custos Diretos	3 397,53	,00	3 397,53 D	20 385,18 D
95077114	Outros Custos Diretos	3 397,53	,00	3 397,53 D	20 385,18 D
95077114CUST.AMORT	Custos de Amortizações Mensais	3 397,53	,00	3 397,53 D	20 385,18 D
95077139	Custos Indiretos a Funções	33,23	,00	33,23 D	70,39 D
Totais :		3 430,76	0,00	3 430,76 D	20 455,57 D
Serviço: 0774 - Centro de Artes e Oficinas de Albufeira					
950774	Centro de Artes e Oficinas de Albufeira	835,13	,00	835,13 D	9 317,60 D
9507741	Custos Diretos	827,05	,00	827,05 D	9 284,72 D
95077411	Materiais	107,02	,00	107,02 D	117,25 D
9507741161293	Artigos de Higiene e Limpeza	,00	,00	0,00	5,68 D
95077411612991	Outros	107,02	,00	107,02 D	111,57 D
95077414	Outros Custos Diretos	720,03	,00	720,03 D	9 167,43 D
95077414622199099	Outros Trab. Especializ. - Outros	,00	,00	0,00	29,60 D
950774146222	Publicidade, comunicação e imagem	,00	,00	0,00	86,35 D
950774146233	Material de escritório	,00	,00	0,00	33,30 D
9507741462341	Artigos para oferta e de publicidade e divulgação	,00	,00	0,00	90,00 D
9507741462361	Artigos de Higiene e Limpeza	,00	,00	0,00	639,18 D
95077414623909	Outros fornecimentos - Geral	120,81	,00	120,81 D	2 453,66 D
9507741462412	Eletricidade - Edifícios Municipais	216,54	,00	216,54 D	330,59 D
950774146267	Limpeza, higiene e conforto	,00	,00	0,00	471,09 D
95077414626991601	Serviços Culturais	,00	,00	0,00	225,00 D
95077414626991801	Serviços Recreativos	,00	,00	0,00	4 380,00 D
95077414626991901	Serviços sociais	375,00	,00	375,00 D	375,00 D
95077414CUST.AMORT	Custos de Amortizações Mensais	7,68	,00	7,68 D	53,76 D

Município de Albufeira

Ano: 2024

Mês de junho

Contas		Designação		Mês			Acumulado		
Conta		Designação	Mov. Débito	Mov. Crédito	Saldo	Mov. Débito	Mov. Crédito	Saldo	
Serviço: 0774 - Centro de Artes e Oficinas de Albufeira									
Custos Indiretos a Funções									
95077439			8,08	,00	8,08 D	32,88	,00	32,88 D	
Totals :			835,13	0,00	835,13 D	10 322,64	1 005,04	9 317,60 D	
Serviço: 0777 - Quotas - Fórum Oceano - Ass. Economia Mar									
Quotas - Fórum Oceano - Ass. Economia Mar									
950777			,00	,00	0,00	2 009,42	,00	2 009,42 D	
Custos Diretos									
9507771			,00	,00	0,00	2 000,00	,00	2 000,00 D	
95077714		Outros Custos Diretos	,00	,00	0,00	2 000,00	,00	2 000,00 D	
Quotizações									
950777146883			,00	,00	0,00	2 000,00	,00	2 000,00 D	
Custos Indiretos a Funções									
95077739			,00	,00	0,00	9,42	,00	9,42 D	
Totals :			0,00	0,00	0,00	2 009,42	0,00	2 009,42 D	
Serviço: 0779 - EB1, ATL e J.I. da Correieira - Refeições									
EB1, ATL e J.I. da Correieira - Refeições									
950779			12 485,88	52,47	12 433,41 D	63 507,08	2 008,97	61 498,11 D	
Custos Diretos									
9507791			12 365,40	52,47	12 312,93 D	63 264,96	2 008,97	61 255,99 D	
95077914		Outros Custos Diretos	12 365,40	52,47	12 312,93 D	63 264,96	2 008,97	61 255,99 D	
9507791462361		Artigos de Higiene e Limpeza	784,41	,00	784,41 D	3 247,18	,00	3 247,18 D	
95077914623903		Cantinas Escolares - Refeições para Confeccionar	11 528,29	52,47	11 475,82 D	55 696,09	216,06	55 480,03 D	
950779146242912		Gás - Outros	,00	,00	0,00	3 952,79	1 792,91	2 159,88 D	
95077914CUST.AMORT		Custos de Amortizações Mensais	52,70	,00	52,70 D	368,90	,00	368,90 D	
Custos Indiretos a Funções									
95077939			120,48	,00	120,48 D	242,12	,00	242,12 D	
Totals :			12 485,88	52,47	12 433,41 D	63 507,08	2 008,97	61 498,11 D	
Serviço: 0805 - CAE - Centro de Acolhimento Empresarial									
CAE - Centro de Acolhimento Empresarial									
950805			,00	,00	0,00	435,86	,00	435,86 D	
Custos Diretos									
9508051			,00	,00	0,00	435,84	,00	435,84 D	
95080514		Outros Custos Diretos	,00	,00	0,00	435,84	,00	435,84 D	
Eletricidade - Edifícios Municipais									
9508051462412			,00	,00	0,00	435,84	,00	435,84 D	
Custos Indiretos a Funções									
95080539			,00	,00	0,00	,02	,00	0,02 D	
Totals :			0,00	0,00	0,00	435,86	0,00	435,86 D	
Serviço: 0806 - Projeto "Brincar Seguro Correndo Riscos"									
Projeto "Brincar Seguro Correndo Riscos"									
950806			96,43	,00	96,43 D	131,72	,00	131,72 D	
Custos Diretos									
9508061			95,50	,00	95,50 D	130,74	,00	130,74 D	
95080611		Materiais	95,50	,00	95,50 D	130,74	,00	130,74 D	
Outros									
95080611612991			95,50	,00	95,50 D	130,74	,00	130,74 D	

Município de Albufeira

Ano: 2024

Mês de junho		Mês				Ano: 2024	
Conta	Designação	Mov. Débito	Mov. Crédito	Saldo	Mov. Débito	Mov. Crédito	Saldo
Serviço: 0806 - Projeto "Brincar Seguro Correndo Riscos"							
95080639	Custos Indiretos a Funções	93	,00	0,93 D	98	,00	0,98 D
Totals :		96,43	0,00	96,43 D	131,72	0,00	131,72 D
Serviço: 0807 - Noites no Jardim							
950807	Noites no Jardim	4 222,91	,00	4 222,91 D	4 222,91	,00	4 222,91 D
9508071	Custos Diretos	4 182,00	,00	4 182,00 D	4 182,00	,00	4 182,00 D
95080714	Outros Custos Diretos	4 182,00	,00	4 182,00 D	4 182,00	,00	4 182,00 D
95080714622199021	Outros Trab. Especializ. - Serviços na Área de Design de Comunicação	4 182,00	,00	4 182,00 D	4 182,00	,00	4 182,00 D
95080739	Custos Indiretos a Funções	40,91	,00	40,91 D	40,91	,00	40,91 D
Totals :		4 222,91	0,00	4 222,91 D	4 222,91	0,00	4 222,91 D
Serviço: 0808 - Albufeira 35MM							
950808	Albufeira 35MM	4 222,91	,00	4 222,91 D	4 222,91	,00	4 222,91 D
9508081	Custos Diretos	4 182,00	,00	4 182,00 D	4 182,00	,00	4 182,00 D
95080814	Outros Custos Diretos	4 182,00	,00	4 182,00 D	4 182,00	,00	4 182,00 D
95080814622199021	Outros Trab. Especializ. - Serviços na Área de Design de Comunicação	4 182,00	,00	4 182,00 D	4 182,00	,00	4 182,00 D
95080839	Custos Indiretos a Funções	40,91	,00	40,91 D	40,91	,00	40,91 D
Totals :		4 222,91	0,00	4 222,91 D	4 222,91	0,00	4 222,91 D
Serviço: 0810 - C.F. - Academia Portuguesa de Cinema							
950810	C.F. - Academia Portuguesa de Cinema	,00	,00	0,00	49 621,00	49 621,00	0,00
9508101	Custos Diretos	,00	,00	0,00	49 621,00	49 621,00	0,00
95081014	Outros Custos Diretos	,00	,00	0,00	49 621,00	49 621,00	0,00
95081014601611	Instituições sem fins lucrativos	,00	,00	0,00	49 621,00	49 621,00	0,00
Totals :		0,00	0,00	0,00	49 621,00	49 621,00	0,00
Serviço: 0813 - Quotas - Ass.Port.Bibliot,Arquivistas,Prof.Inf....							
950813	Quotas - Ass.Port.Bibliot,Arquivistas,Prof.Inf....	,00	,00	0,00	241,13	,00	241,13 D
9508131	Custos Diretos	,00	,00	0,00	240,00	,00	240,00 D
95081314	Outros Custos Diretos	,00	,00	0,00	240,00	,00	240,00 D
950813146883	Quotizações	,00	,00	0,00	240,00	,00	240,00 D
95081339	Custos Indiretos a Funções	,00	,00	0,00	1,13	,00	1,13 D
Totals :		0,00	0,00	0,00	241,13	0,00	241,13 D

Município de Albufeira

Ano: 2024

Mês de junho		Mês		Acumulado	
Conta	Designação	Mov. Débito	Mov. Crédito	Saldo	Saldo
Serviço: 0820 - Projeto "SER"					
950820	Projeto "SER"	2 467,48	,00	2 467,48 D	3 385,85 D
9508201	Custos Diretos	2 443,58	,00	2 443,58 D	3 361,03 D
95082011	Materiais	,00	,00	0,00	917,45 D
9508201161293	Artigos de Higiene e Limpeza	,00	,00	0,00	196,97 D
95082011612991	Outros	,00	,00	0,00	720,48 D
95082014	Outros Custos Diretos	2 443,58	,00	2 443,58 D	2 443,58 D
95082014623909	Outros fornecimentos - Geral	2 443,58	,00	2 443,58 D	2 443,58 D
95082039	Custos Indiretos a Funções	23,90	,00	23,90 D	24,82 D
Totais :		2 467,48	0,00	2 467,48 D	3 385,85 D
Serviço: 0833 - Parque de Estacionamento Edif. Finisterra-fração T					
950833	Parque de Estacionamento Edif. Finisterra-fração T	1 168,96	,00	1 168,96 D	7 025,83 D
9508331	Custos Diretos	1 157,64	,00	1 157,64 D	7 000,70 D
95083314	Outros Custos Diretos	1 157,64	,00	1 157,64 D	7 000,70 D
9508331462412	Eletricidade - Edifícios Municipais	72,71	,00	72,71 D	72,71 D
950833146269902	Despesas de Condomínio	,00	,00	0,00	418,41 D
95083314CUST.AMORT	Custos de Amortizações Mensais	1 084,93	,00	1 084,93 D	6 509,58 D
95083339	Custos Indiretos a Funções	11,32	,00	11,32 D	25,13 D
Totais :		1 168,96	0,00	1 168,96 D	7 025,83 D
Serviço: 0834 - C.F. - Universidade do Algarve					
950834	C.F. - Universidade do Algarve	,00	,00	0,00	80 269,89 D
9508341	Custos Diretos	,00	,00	0,00	80 267,00 D
95083414	Outros Custos Diretos	,00	,00	0,00	80 267,00 D
950834146011901	Universidades	,00	,00	0,00	80 267,00 D
95083439	Custos Indiretos a Funções	,00	,00	0,00	2,89 D
Totais :		0,00	0,00	0,00	80 269,89 D
Serviço: 0838 - Trf. de Competências - Educação - Agrup. Albufeira					
950838	Trf. de Competências - Educação - Agrup. Albufeira	3 725,21	,00	3 725,21 D	13 915,96 D
9508381	Custos Diretos	3 689,12	,00	3 689,12 D	13 847,22 D
95083814	Outros Custos Diretos	3 689,12	,00	3 689,12 D	13 847,22 D
950838146225903	Encargos de cobrança - Payshop	788,13	,00	788,13 D	1 554,49 D
95083814623909	Outros fornecimentos - Geral	,00	,00	0,00	105,66

Município de Albufeira

Ano: 2024

Mês de junho

Mes de junho		Mês		Acumulado	
Conta	Designação	Mov. Débito	Mov. Crédito	Saldo	Saldo
Serviço: 0838 - Trf. de Competências - Educação - Agrup. Albufeira					
95083814CUST.AMORT	Custos de Amortizações Mensais	2 900,99	,00	2 900,99 D	12 292,73 D
95083839	Custos Indiretos a Funções	36,09	,00	36,09 D	68,74 D
Totals :		3 725,21	0,00	3 725,21 D	13 915,96 D
Serviço: 0839 - Trf. de Competências - Educação - Agrup. Alb.Poente					
950839	Trf. de Competências - Educação - Agrup. Alb.Poente	1 639,85	,00	1 639,85 D	19 627,65 D
9508391	Custos Diretos	1 623,96	,00	1 623,96 D	19 529,08 D
95083914	Outros Custos Diretos	1 623,96	,00	1 623,96 D	19 529,08 D
950839146225903	Encargos de cobrança - Payshop	1 236,64	,00	1 236,64 D	2 205,44 D
950839146231299	Materiais/Peças- Outros	,00	,00	0,00	14 612,40 D
95083914CUST.AMORT	Custos de Amortizações Mensais	387,32	,00	387,32 D	2 711,24 D
95083939	Custos Indiretos a Funções	15,89	,00	15,89 D	98,57 D
Totals :		1 639,85	0,00	1 639,85 D	19 627,65 D
Serviço: 0840 - Trf. de Competências - Educação - Agrup. Ferreiras					
950840	Trf. de Competências - Educação - Agrup. Ferreiras	2 315,79	,00	2 315,79 D	11 695,89 D
9508401	Custos Diretos	2 293,36	,00	2 293,36 D	11 660,30 D
95084011	Materiais	,00	,00	0,00	3 199,25 D
95084011612991	Outros	,00	,00	0,00	3 199,25 D
95084014	Outros Custos Diretos	2 293,36	,00	2 293,36 D	8 461,05 D
950840146225903	Encargos de cobrança - Payshop	1 434,83	,00	1 434,83 D	2 451,34 D
95084014CUST.AMORT	Custos de Amortizações Mensais	858,53	,00	858,53 D	6 009,71 D
95084039	Custos Indiretos a Funções	22,43	,00	22,43 D	35,59 D
Totals :		2 315,79	0,00	2 315,79 D	11 695,89 D
Serviço: 0844 - SAAS - Acordos SAAS					
950844	SAAS - Acordos SAAS	6 789,27	,00	6 789,27 D	13 513,01 D
9508441	Custos Diretos	6 723,50	,00	6 723,50 D	13 447,00 D
95084414	Outros Custos Diretos	6 723,50	,00	6 723,50 D	13 447,00 D
95084414626991901	Serviços sociais	6 723,50	,00	6 723,50 D	13 447,00 D
95084439	Custos Indiretos a Funções	65,77	,00	65,77 D	66,01 D
Totals :		6 789,27	0,00	6 789,27 D	13 513,01 D
Serviço: 0846 - SAAS - Subsídios Eventuais					
950846	SAAS - Subsídios Eventuais	4 796,59	,00	4 796,59 D	23 786,47 D

Município de Albufeira

Ano: 2024

Mês de junho

		Mês		Acumulado	
		Mov. Débito	Mov. Crédito	Saldo	Saldo
Serviço: 0846 - SAAS - Subsídios Eventuais					
Custos Diretos					
9508461		4 750,13	,00	4 750,13 D	23 689,98 D
95084614	Outros Custos Diretos	4 750,13	,00	4 750,13 D	23 689,98 D
95084614603903	Outr. prest. soc.conc. - Transf. Comp. Aç. Social - Subsídios Eventuais	4 750,13	,00	4 750,13 D	23 689,98 D
95084639	Custos Indiretos a Funções	46,46	,00	46,46 D	96,49 D
Totais :		4 796,59	0,00	4 796,59 D	23 786,47 D
Serviço: 0847 - SAAS - Instalações e funcionamento					
SAAS - Instalações e funcionamento					
950847		6 304,70	1 661,13	4 643,57 D	11 991,93 D
9508471	Custos Diretos	6 259,72	1 661,13	4 598,59 D	11 926,11 D
95084714	Outros Custos Diretos	6 259,72	1 661,13	4 598,59 D	11 926,11 D
950847146223	Vigilância e segurança	6 259,72	1 661,13	4 598,59 D	11 926,11 D
95084739	Custos Indiretos a Funções	44,98	,00	44,98 D	65,82 D
Totais :		6 304,70	1 661,13	4 643,57 D	11 991,93 D
Serviço: 0849 - SAAS - Outros					
SAAS - Outros					
950849		133,77	,00	133,77 D	437,21 D
9508491	Custos Diretos	132,47	,00	132,47 D	435,49 D
95084911	Materiais	132,47	,00	132,47 D	435,49 D
95084911612991	Outros	132,47	,00	132,47 D	435,49 D
95084939	Custos Indiretos a Funções	1,30	,00	1,30 D	1,72 D
Totais :		133,77	0,00	133,77 D	437,21 D
Serviço: 0851 - Ecocentro					
Ecocentro					
950851		1 902,03	,00	1 902,03 D	16 343,08 D
9508511	Custos Diretos	1 883,61	,00	1 883,61 D	16 283,97 D
95085114	Outros Custos Diretos	1 883,61	,00	1 883,61 D	16 283,97 D
9508511462172	Recolha e limpeza urbana	,00	,00	0,00	14 189,83 D
950851146226120101	Conservação e repar. Equipamentos - Equipamento Básico - Geral	1 814,75	,00	1 814,75 D	1 814,75 D
9508511462412	Eletricidade - Edifícios Municipais	68,86	,00	68,86 D	279,39 D
95085139	Custos Indiretos a Funções	18,42	,00	18,42 D	59,11 D
Totais :		1 902,03	0,00	1 902,03 D	16 343,08 D
Serviço: 0852 - Transporte de Contentores					
Transporte de Contentores					
950852		,00	,00	0,00	113 463,83 D

Município de Albufeira

Ano: 2024

Mês de junho		Mês				Acumulado	
Conta	Designação	Mov. Débito	Mov. Crédito	Saldo	Mov. Débito	Mov. Crédito	Saldo
Serviço: 0852 - Transporte de Contentores							
9508521	Custos Diretos	,00	,00	0,00	112 916,14	,00	112 916,14 D
95085214	Outros Custos Diretos	,00	,00	0,00	112 916,14	,00	112 916,14 D
9508521462172	Recolha e limpeza urbana	,00	,00	0,00	112 916,14	,00	112 916,14 D
95085239	Custos Indiretos a Funções	,00	,00	0,00	547,69	,00	547,69 D
Totals :		0,00	0,00	0,00	113 463,83	0,00	113 463,83 D
Serviço: 0855 - Albufeira Sea Fest							
950855	Albufeira Sea Fest	16 237,98	6 063,90	10 174,08 D	230 547,59	6 063,90	224 483,69 D
9508551	Custos Diretos	16 139,42	6 063,90	10 075,52 D	229 442,54	6 063,90	223 378,64 D
95085511	Materiais	,00	,00	0,00	8,86	,00	8,86 D
9508551161293	Artigos de Higiene e Limpeza	,00	,00	0,00	8,86	,00	8,86 D
95085514	Outros Custos Diretos	16 139,42	6 063,90	10 075,52 D	229 433,68	6 063,90	223 369,78 D
95085514622199010	Outros Trab. Especializ. - Serviços de Som e Imagem	,00	,00	0,00	600,00	,00	600,00 D
95085514622199099	Outros Trab. Especializ. - Outros	,00	,00	0,00	3 628,50	,00	3 628,50 D
950855146222	Publicidade, comunicação e imagem	1 089,78	,00	1 089,78 D	12 676,38	,00	12 676,38 D
950855146223	Vigilância e segurança	8 573,10	6 063,90	2 509,20 D	8 573,10	6 063,90	2 509,20 D
95085514623909	Outros fornecimentos - Geral	,00	,00	0,00	1 180,29	,00	1 180,29 D
950855146261999	Outros alugueres	,00	,00	0,00	4 575,60	,00	4 575,60 D
9508551462641	Direitos de autor	,00	,00	0,00	1 578,00	,00	1 578,00 D
9508551462642	Direitos conexos	,00	,00	0,00	956,07	,00	956,07 D
950855146269908	Serviços de Bombeiros, Cruz Vermelha e Forças de Segurança P.	6 476,54	,00	6 476,54 D	29 338,76	,00	29 338,76 D
95085514626991701	Serviços turísticos	,00	,00	0,00	103 596,98	,00	103 596,98 D
95085514626991801	Serviços Recreativos	,00	,00	0,00	62 730,00	,00	62 730,00 D
95085539	Custos Indiretos a Funções	98,56	,00	98,56 D	1 105,05	,00	1 105,05 D
Totals :		16 237,98	6 063,90	10 174,08 D	230 547,59	6 063,90	224 483,69 D
Serviço: 0857 - Albufeira Sounds Sunset							
950857	Albufeira Sounds Sunset	183 558,31	,00	183 558,31 D	202 560,20	18 894,61	183 665,59 D
9508571	Custos Diretos	181 780,18	,00	181 780,18 D	200 781,49	18 894,61	181 886,58 D
95085711	Materiais	,00	,00	0,00	106,70	,00	106,70 D
95085711612991	Outros	,00	,00	0,00	106,70	,00	106,70 D
95085714	Outros Custos Diretos	181 780,18	,00	181 780,18 D	200 674,79	18 894,61	181 780,18 D
95085714622199099	Outros Trab. Especializ. - Outros	5 760,09	,00	5 760,09 D	5 760,09	,00	5 760,09 D
950857146222	Publicidade, comunicação e imagem	4 780,86	,00	4 780,86 D	23 675,47	18 894,61	4 780,86 D

Município de Albufeira

Ano: 2024

Mês de junho

Mês de junho			Mês		Acumulado		
Conta	Designação	Mov. Débito	Mov. Crédito	Saldo	Mov. Débito	Mov. Crédito	Saldo
Serviço: 0857 - Albufeira Sounds Sunset							
9508571462641	Direitos de autor	1 578,00	,00	1 578,00 D	1 578,00	,00	1 578,00 D
9508571462642	Direitos conexos	956,07	,00	956,07 D	956,07	,00	956,07 D
950857146269908	Serviços de Bombeiros, Cruz Vermelha e Forças de Segurança P.	20 743,80	,00	20 743,80 D	20 743,80	,00	20 743,80 D
95085714626991801	Serviços Recreativos	147 961,36	,00	147 961,36 D	147 961,36	,00	147 961,36 D
95085739	Custos Indiretos a Funções	1 778,13	,00	1 778,13 D	1 778,71	,00	1 778,71 D
Totais :		183 558,31	0,00	183 558,31 D	202 560,20	18 894,61	183 665,59 D
Serviço: 0859 - Loja na Rua 5 de Outubro (Proteção Civil)							
950859	Loja na Rua 5 de Outubro (Proteção Civil)	31,96	,00	31,96 D	5 030,09	,00	5 030,09 D
9508591	Custos Diretos	31,65	,00	31,65 D	5 006,32	,00	5 006,32 D
95085914	Outros Custos Diretos	31,65	,00	31,65 D	5 006,32	,00	5 006,32 D
95085914622199099	Outros Trab. Especializ. - Outros	,00	,00	0,00	4 943,47	,00	4 943,47 D
9508591462412	Eleticidade - Edifícios Municipais	25,19	,00	25,19 D	49,93	,00	49,93 D
95085914CUST.AMORT	Custos de Amortizações Mensais	6,46	,00	6,46 D	12,92	,00	12,92 D
95085939	Custos Indiretos a Funções	,31	,00	0,31 D	23,77	,00	23,77 D
Totais :		31,96	0,00	31,96 D	5 030,09	0,00	5 030,09 D
Serviço: 0862 - Parque de Feiras e Exposições do Mun. de Albufeira							
950862	Parque de Feiras e Exposições do Mun. de Albufeira	,00	,00	0,00	28 369,38	,00	28 369,38 D
9508621	Custos Diretos	,00	,00	0,00	28 339,20	,00	28 339,20 D
95086214	Outros Custos Diretos	,00	,00	0,00	28 339,20	,00	28 339,20 D
950862146261501	Aluguer de máquinas operacionais	,00	,00	0,00	28 339,20	,00	28 339,20 D
95086239	Custos Indiretos a Funções	,00	,00	0,00	30,18	,00	30,18 D
Totais :		0,00	0,00	0,00	28 369,38	0,00	28 369,38 D
Serviço: 0863 - Campo Desportivo no Monte dos Elóis							
950863	Campo Desportivo no Monte dos Elóis	5 108,32	,00	5 108,32 D	242 033,87	,00	242 033,87 D
9508631	Custos Diretos	5 058,84	,00	5 058,84 D	241 246,47	,00	241 246,47 D
95086311	Material	,00	,00	0,00	334,08	,00	334,08 D
95086311612991	Outros	,00	,00	0,00	334,08	,00	334,08 D
95086314	Outros Custos Diretos	5 058,84	,00	5 058,84 D	240 912,39	,00	240 912,39 D
9508631462262203	Assistência Técnica Equipamentos - Equipamento Básico - Geral	,00	,00	0,00	84,87	,00	84,87 D
9508631462269901	Outros gastos de conservação e reparação	5 056,20	,00	5 056,20 D	240 824,88	,00	240 824,88 D

Município de Albufeira

Ano: 2024

Mês de junho		Mês		Acumulado			
Conta	Designação	Mov. Débito	Mov. Crédito	Saldo	Mov. Débito	Mov. Crédito	Saldo
Serviço: 0863 - Campo Desportivo no Monte dos Elóis							
95086314623909	Outros fornecimentos - Geral	2,64	,00	2,64 D	2,64	,00	2,64 D
95086339	Custos Indiretos a Funções	49,48	,00	49,48 D	787,40	,00	787,40 D
Totais :		5 108,32	0,00	5 108,32 D	242 033,87	0,00	242 033,87 D
Serviço: 0864 - Feira Franca							
950864	Feira Franca	,00	,00	0,00	53,85	,00	53,85 D
9508641	Custos Diretos	,00	,00	0,00	53,79	,00	53,79 D
95086414	Outros Custos Diretos	,00	,00	0,00	53,79	,00	53,79 D
95086414622199099	Outros Trab. Especializ. - Outros	,00	,00	0,00	20,71	,00	20,71 D
9508641462414	Eletricidade - Iluminação Pública - Outros	,00	,00	0,00	32,14	,00	32,14 D
9508641462419	Eletricidade - Outros	,00	,00	0,00	,94	,00	0,94 D
95086439	Custos Indiretos a Funções	,00	,00	0,00	,06	,00	0,06 D
Totais :		0,00	0,00	0,00	53,85	0,00	53,85 D
Serviço: 0865 - Comunidade de Nómadas Digitais de Albufeira							
950865	Comunidade de Nómadas Digitais de Albufeira	,00	,00	0,00	73 467,00	,00	73 467,00 D
9508651	Custos Diretos	,00	,00	0,00	73 278,68	,00	73 278,68 D
95086514	Outros Custos Diretos	,00	,00	0,00	73 278,68	,00	73 278,68 D
95086514622199099	Outros Trab. Especializ. - Outros	,00	,00	0,00	27 060,00	,00	27 060,00 D
9508651462341	Artigos para oferta e de publicidade e divulgação	,00	,00	0,00	124,43	,00	124,43 D
95086514626991701	Serviços turísticos	,00	,00	0,00	46 094,25	,00	46 094,25 D
95086539	Custos Indiretos a Funções	,00	,00	0,00	188,32	,00	188,32 D
Totais :		0,00	0,00	0,00	73 467,00	0,00	73 467,00 D
Serviço: 0867 - Edifício em Vale Pedras (Bolsa Aloj. Urg. Temp.)							
950867	Edifício em Vale Pedras (Bolsa Aloj. Urg. Temp.)	1 875,51	,00	1 875,51 D	11 750,28	,00	11 750,28 D
9508671	Custos Diretos	1 857,34	,00	1 857,34 D	11 708,32	,00	11 708,32 D
95086714	Outros Custos Diretos	1 857,34	,00	1 857,34 D	11 708,32	,00	11 708,32 D
950867146226120101	Conservação e repar. Equipamentos - Equipamento Básico - Geral	,00	,00	0,00	142,68	,00	142,68 D
9508671462412	Eletricidade - Edifícios Municipais	431,35	,00	431,35 D	1 231,31	,00	1 231,31 D
95086714626302	Seguros - Multirisco	,00	,00	0,00	399,00	,00	399,00 D
95086714CUST.AMORT	Custos de Amortizações Mensais	1 425,99	,00	1 425,99 D	9 935,33	,00	9 935,33 D

Município de Albufeira

Ano: 2024

Mês de junho		Mês				Ano: 2024	
Conta	Designação	Mov. Débito	Mov. Crédito	Saldo	Mov. Débito	Mov. Crédito	Saldo
Serviço: 0867 - Edifício em Vale Pedras (Bolsa Alojam. Urg. Temp.)							
95086739	Custos Indiretos a Funções	18,17		18,17 D	41,96		41,96 D
Totais :		1 875,51	0,00	1 875,51 D	11 750,28	0,00	11 750,28 D
Serviço: 0868 - Race Nature Albufeira							
950868	Race Nature Albufeira	,00		0,00		,00	26 288,47 D
9508681	Custos Diretos	,00		0,00	26 260,50		26 260,50 D
95086814	Outros Custos Diretos	,00		0,00	26 260,50		26 260,50 D
9508681462261999	Outros alugueres	,00		0,00	4 120,50		4 120,50 D
95086814626991801	Serviços Recreativos	,00		0,00	22 140,00		22 140,00 D
95086839	Custos Indiretos a Funções	,00		0,00	27,97		27,97 D
Totais :		0,00	0,00	0,00	26 288,47	0,00	26 288,47 D
Serviço: 0870 - Capital Europeia do Desporto 2026							
950870	Capital Europeia do Desporto 2026	631,11		631,11 D		,00	631,11 D
9508701	Custos Diretos	625,00		625,00 D	625,00		625,00 D
95087014	Outros Custos Diretos	625,00		625,00 D	625,00		625,00 D
95087014622199099	Outros Trab. Especializ. - Outros	625,00		625,00 D	625,00		625,00 D
95087039	Custos Indiretos a Funções	6,11		6,11 D	6,11		6,11 D
Totais :		631,11	0,00	631,11 D	631,11	0,00	631,11 D
Serviço: 0873 - Apoio - Santa Casa da Misericórdia de Albufeira							
950873	Apoio - Santa Casa da Misericórdia de Albufeira	370,60		370,60 D	2 064,00		2 064,00 D
9508731	Custos Diretos	367,03		367,03 D	2 051,79		2 051,79 D
95087314	Outros Custos Diretos	367,03		367,03 D	2 051,79		2 051,79 D
9508731462412	Eletricidade - Edifícios Municipais	367,03		367,03 D	2 051,79		2 051,79 D
95087339	Custos Indiretos a Funções	3,57		3,57 D	12,21		12,21 D
Totais :		370,60	0,00	370,60 D	2 064,00	0,00	2 064,00 D
Serviço: 0879 - Horta Comunitária do Alpouvar							
950879	Horta Comunitária do Alpouvar	46,02		46,02 D	8 830,28		8 830,28 D
9508791	Custos Diretos	45,57		45,57 D	8 788,88		8 788,88 D
95087914	Outros Custos Diretos	45,57		45,57 D	8 788,88		8 788,88 D
95087914622199099	Outros Trab. Especializ. - Outros	,00		0,00	7 995,00		7 995,00 D
9508791462261901	Conservação e reparação de equipamentos biológicos	,00		0,00	79,42		79,42 D
9508791462412	Eletricidade - Edifícios Municipais	32,88		32,88 D	110,59		110,59 D

Município de Albufeira

Ano: 2024

Mês de junho

Conta		Designação		Mês			Acumulado	
				Mov. Débito	Mov. Crédito	Saldo	Mov. Débito	Saldo
Serviço: 0879 - Horta Comunitária do Alpouvar								
950879146261901		Aluguer de módulos sanitários		,00	,00	0,00	565,80	565,80 D
95087914CUST.AMORT		Custos de Amortizações Mensais		12,69	,00	12,69 D	38,07	38,07 D
95087939		Custos Indiretos a Funções		,45	,00	0,45 D	41,40	41,40 D
Totais :				46,02	0,00	46,02 D	8 830,28	8 830,28 D
Serviço: 0881 - Apoio - Ass. de Guitarra do Algarve								
950881		Apolo - Ass. de Guitarra do Algarve		,00	,00	0,00	319,47	319,47 D
9508811		Custos Diretos		,00	,00	0,00	318,00	318,00 D
95088114		Outros Custos Diretos		,00	,00	0,00	318,00	318,00 D
95088114625999		Transportes - Outros		,00	,00	0,00	318,00	318,00 D
95088139		Custos Indiretos a Funções		,00	,00	0,00	1,47	1,47 D
Totais :				0,00	0,00	0,00	319,47	319,47 D
Serviço: 0882 - Quotas - Ass. Geoparque Algarvensis								
950882		Quotas - Ass. Geoparque Algarvensis		,00	,00	0,00	100 512,32	100 512,32 D
9508821		Custos Diretos		,00	,00	0,00	100 000,00	100 000,00 D
95088214		Outros Custos Diretos		,00	,00	0,00	100 000,00	100 000,00 D
950882146883		Quotizações		,00	,00	0,00	100 000,00	100 000,00 D
95088239		Custos Indiretos a Funções		,00	,00	0,00	512,32	512,32 D
Totais :				0,00	0,00	0,00	100 512,32	100 512,32 D
Serviço: 0884 - Apoio - APAV - Ass. Portuguesa de Apoio à Vítima								
950884		Apolo - APAV - Ass. Portuguesa de Apoio à Vítima		,00	,00	0,00	90,20	90,20 D
9508841		Custos Diretos		,00	,00	0,00	90,20	90,20 D
95088414		Outros Custos Diretos		,00	,00	0,00	90,20	90,20 D
95088414626304		Seguros - Acidentes Pessoais		,00	,00	0,00	90,20	90,20 D
Totais :				0,00	0,00	0,00	90,20	90,20 D
Serviço: 0890 - Quotas - ADA - Ass. de Direito Administrativo								
950890		Quotas - ADA - Ass. de Direito Administrativo		,00	,00	0,00	90,09	90,09 D
9508901		Custos Diretos		,00	,00	0,00	90,00	90,00 D
95089014		Outros Custos Diretos		,00	,00	0,00	90,00	90,00 D
950890146883		Quotizações		,00	,00	0,00	90,00	90,00 D

Município de Albufeira

Ano: 2024

Mês de junho

		Mês		Acumulado	
Conta	Designação	Mov. Débito	Mov. Crédito	Saldo	Saldo
Serviço: 0890 - Quotas - ADA - Ass. de Direito Administrativo					
95089039	Custos Indiretos a Funções	,00	,00	,00	0,09 D
Totals :		0,00	0,00	0,00	90,09 D
Serviço: 0891 - Apoio - UVP-Federação Portuguesa de Ciclismo					
950891	Apoio - UVP-Federação Portuguesa de Ciclismo	,00	,00	,00	2 076,13 D
9508911	Custos Diretos	,00	,00	,00	2 066,40 D
95089114	Outros Custos Diretos	,00	,00	,00	2 066,40 D
950891146269908	Serviços de Bombeiros, Cruz Vermelha e Forças de Segurança P.	,00	,00	,00	2 066,40 D
95089139	Custos Indiretos a Funções	,00	,00	,00	9,73 D
Totals :		0,00	0,00	0,00	2 076,13 D
Serviço: 0892 - Lojas no Parque de Estacionamento P1					
950892	Lojas no Parque de Estacionamento P1	1 695,43	,00	1 695,43 D	11 789,64 D
9508921	Custos Diretos	1 679,01	,00	1 679,01 D	11 753,07 D
95089214	Outros Custos Diretos	1 679,01	,00	1 679,01 D	11 753,07 D
95089214CUST.AMORT	Custos de Amortizações Mensais	1 679,01	,00	1 679,01 D	11 753,07 D
95089239	Custos Indiretos a Funções	16,42	,00	16,42 D	36,57 D
Totals :		1 695,43	0,00	1 695,43 D	11 789,64 D
Serviço: 0893 - Lojas no Parque de Estacionamento P5					
950893	Lojas no Parque de Estacionamento P5	720,54	,00	720,54 D	5 010,47 D
9508931	Custos Diretos	713,56	,00	713,56 D	4 994,92 D
95089314	Outros Custos Diretos	713,56	,00	713,56 D	4 994,92 D
95089314CUST.AMORT	Custos de Amortizações Mensais	713,56	,00	713,56 D	4 994,92 D
95089339	Custos Indiretos a Funções	6,98	,00	6,98 D	15,55 D
Totals :		720,54	0,00	720,54 D	5 010,47 D
Serviço: 7000 - IMPOSTOS - IMI					
9757000	IMPOSTOS - IMI	3 770,86	8 207 018,82	8 203 247,96 C	8 866 119,06 C
975700070	Impostos, contribuições e taxas	3 770,86	8 207 018,82	8 203 247,96 C	8 866 119,06 C
Totals :		3 770,86	8 207 018,82	8 203 247,96 C	8 866 119,06 C
Serviço: 7001 - IMPOSTOS - IUC					
9757001	IMPOSTOS - IUC	582,64	188 384,64	187 802,00 C	1 034 463,85 C

Município de Albufeira

Ano: 2024

Mês de junho		Mês				Acumulado	
		Conta	Designação	Mov. Débito	Mov. Crédito	Saldo	Saldo
Serviço: 7001 - IMPOSTOS - IUC							
975700170			Impostos, contribuições e taxas	582,64	188 384,64	187 802,00 C	1 034 463,85 C
Totals :				582,64	188 384,64	187 802,00 C	1 034 463,85 C
Serviço: 7002 - IMPOSTOS - IMT							
9757002			IMPOSTOS - IMT	103 087,22	2 263 988,24	2 160 901,02 C	14 719 342,32 C
975700270			Impostos, contribuições e taxas	103 087,22	2 263 988,24	2 160 901,02 C	14 719 342,32 C
Totals :				103 087,22	2 263 988,24	2 160 901,02 C	14 719 342,32 C
Serviço: 7003 - IMPOSTOS - DERRAMA							
9757003			IMPOSTOS - DERRAMA	,00	1 796,69	1 796,69 C	7 964,10 C
975700370			Impostos, contribuições e taxas	,00	1 796,69	1 796,69 C	7 964,10 C
Totals :				0,00	1 796,69	1 796,69 C	7 964,10 C
Serviço: 7005 - FFD - EDUCAÇÃO - PESSOAL NÃO DOCENTE							
9757005			FFD - EDUCAÇÃO - PESSOAL NÃO DOCENTE	,00	338 907,00	338 907,00 C	2 179 373,00 C
975700575			Transferências e subsídios correntes obtidos	,00	338 907,00	338 907,00 C	2 179 373,00 C
Totals :				0,00	338 907,00	338 907,00 C	2 179 373,00 C
Serviço: 7006 - FFD - EDUCAÇÃO - APOIOS ALIMENTARES							
9757006			FFD - EDUCAÇÃO - APOIOS ALIMENTARES	,00	44 645,00	44 645,00 C	267 870,00 C
975700675			Transferências e subsídios correntes obtidos	,00	44 645,00	44 645,00 C	267 870,00 C
Totals :				0,00	44 645,00	44 645,00 C	267 870,00 C
Serviço: 7007 - FFD - EDUCAÇÃO - TRANSPORTES							
9757007			FFD - EDUCAÇÃO - TRANSPORTES	,00	4 477,00	4 477,00 C	26 862,00 C
975700775			Transferências e subsídios correntes obtidos	,00	4 477,00	4 477,00 C	26 862,00 C
Totals :				0,00	4 477,00	4 477,00 C	26 862,00 C
Serviço: 7008 - FFD - EDUCAÇÃO - ESCOLA A TEMPO INTEIRO SEM AAAF							
9757008			FFD - EDUCAÇÃO - ESCOLA A TEMPO INTEIRO SEM AAAF	,00	22 034,00	22 034,00 C	132 204,00 C
975700875			Transferências e subsídios correntes obtidos	,00	22 034,00	22 034,00 C	132 204,00 C
Totals :				0,00	22 034,00	22 034,00 C	132 204,00 C
Serviço: 7009 - FFD - EDUCAÇÃO - ESCOLA A TEMPO INTEIRO AAAF							
9757009			FFD - EDUCAÇÃO - ESCOLA A TEMPO INTEIRO AAAF	,00	48 845,00	48 845,00 C	293 070,00 C

Município de Albufeira

Ano: 2024

Mês de junho		Mês		Acumulado	
Conta	Designação	Mov. Débito	Mov. Crédito	Saldo	Saldo
Serviço: 7009 - FFD - EDUCAÇÃO - ESCOLA A TEMPO INTEIRO AAUF					
975700975	Transferências e subsídios correntes obtidos	,00	48 845,00	48 845,00 C	293 070,00 C
Totals :		0,00	48 845,00	48 845,00 C	293 070,00 C
Serviço: 7010 - FFD - EDUCAÇÃO - ENCARGOS DAS INSTALAÇÕES					
9757010	FFD - EDUCAÇÃO - ENCARGOS DAS INSTALAÇÕES	,00	29 405,00	29 405,00 C	176 430,00 C
975701075	Transferências e subsídios correntes obtidos	,00	29 405,00	29 405,00 C	176 430,00 C
Totals :		0,00	29 405,00	29 405,00 C	176 430,00 C
Serviço: 7011 - FFD - EDUCAÇÃO - CONSERVAÇÃO DAS INSTALAÇÕES					
9757011	FFD - EDUCAÇÃO - CONSERVAÇÃO DAS INSTALAÇÕES	,00	26 276,00	26 276,00 C	157 656,00 C
975701175	Transferências e subsídios correntes obtidos	,00	26 276,00	26 276,00 C	157 656,00 C
Totals :		0,00	26 276,00	26 276,00 C	157 656,00 C
Serviço: 7012 - FFD - EDUCAÇÃO - EQUIPAMENTOS					
9757012	FFD - EDUCAÇÃO - EQUIPAMENTOS	,00	4 976,00	4 976,00 C	29 856,00 C
975701275	Transferências e subsídios correntes obtidos	,00	4 976,00	4 976,00 C	29 856,00 C
Totals :		0,00	4 976,00	4 976,00 C	29 856,00 C
Serviço: 7013 - FFD - SAÚDE - RECURSOS HUMANOS					
9757013	FFD - SAÚDE - RECURSOS HUMANOS	,00	22 662,00	22 662,00 C	135 972,00 C
975701375	Transferências e subsídios correntes obtidos	,00	22 662,00	22 662,00 C	135 972,00 C
Totals :		0,00	22 662,00	22 662,00 C	135 972,00 C
Serviço: 7014 - FFD - SAÚDE - CUSTOS LOGÍSTICOS					
9757014	FFD - SAÚDE - CUSTOS LOGÍSTICOS	,00	13 936,00	13 936,00 C	83 616,00 C
975701475	Transferências e subsídios correntes obtidos	,00	13 936,00	13 936,00 C	83 616,00 C
Totals :		0,00	13 936,00	13 936,00 C	83 616,00 C
Serviço: 7015 - FFD - SAÚDE - IMÓVEIS					
9757015	FFD - SAÚDE - IMÓVEIS	,00	3 715,00	3 715,00 C	22 290,00 C
975701575	Transferências e subsídios correntes obtidos	,00	3 715,00	3 715,00 C	22 290,00 C
Totals :		0,00	3 715,00	3 715,00 C	22 290,00 C
Serviço: 7016 - FFD - AÇÃO SOCIAL - RECURSOS HUMANOS					
9757016	FFD - AÇÃO SOCIAL - RECURSOS HUMANOS	,00	1 959,00	1 959,00 C	11 754,00 C

Município de Albufeira

Ano: 2024

Mês de junho		Mês				Acumulado	
Conta	Designação	Mov. Débito	Mov. Crédito	Saldo	Mov. Débito	Mov. Crédito	Saldo
Serviço: 7016 - FFD - AÇÃO SOCIAL - RECURSOS HUMANOS							
975701675	Transferências e subsídios correntes obtidos	,00	1 959,00	1 959,00 C	,00	11 754,00	11 754,00 C
Totals :		0,00	1 959,00	1 959,00 C	0,00	11 754,00	11 754,00 C
Serviço: 7017 - FFD - AÇÃO SOCIAL - ACORDOS SAAS							
9757017	FFD - AÇÃO SOCIAL - ACORDOS SAAS	,00	1 904,00	1 904,00 C	,00	11 424,00	11 424,00 C
975701775	Transferências e subsídios correntes obtidos	,00	1 904,00	1 904,00 C	,00	11 424,00	11 424,00 C
Totals :		0,00	1 904,00	1 904,00 C	0,00	11 424,00	11 424,00 C
Serviço: 7018 - FFD - AÇÃO SOCIAL - PROTOCOLOS RSI							
9757018	FFD - AÇÃO SOCIAL - PROTOCOLOS RSI	,00	7 204,00	7 204,00 C	,00	43 224,00	43 224,00 C
975701875	Transferências e subsídios correntes obtidos	,00	7 204,00	7 204,00 C	,00	43 224,00	43 224,00 C
Totals :		0,00	7 204,00	7 204,00 C	0,00	43 224,00	43 224,00 C
Serviço: 7019 - FFD - AÇÃO SOCIAL - SUBSÍDIOS EVENTUAIS							
9757019	FFD - AÇÃO SOCIAL - SUBSÍDIOS EVENTUAIS	,00	4 568,00	4 568,00 C	,00	27 408,00	27 408,00 C
975701975	Transferências e subsídios correntes obtidos	,00	4 568,00	4 568,00 C	,00	27 408,00	27 408,00 C
Totals :		0,00	4 568,00	4 568,00 C	0,00	27 408,00	27 408,00 C
Serviço: 7020 - FFD - AÇÃO SOCIAL - INSTALAÇÕES E FUNCIONAMENTO							
9757020	FFD - AÇÃO SOCIAL - INSTALAÇÕES E FUNCIONAMENTO	,00	4 775,00	4 775,00 C	,00	28 650,00	28 650,00 C
975702075	Transferências e subsídios correntes obtidos	,00	4 775,00	4 775,00 C	,00	28 650,00	28 650,00 C
Totals :		0,00	4 775,00	4 775,00 C	0,00	28 650,00	28 650,00 C
Serviço: 7021 - PMIE - FEF - FUNDO DE EQUILÍBRIO FINANCEIRO							
9757021	PMIE - FEF - FUNDO DE EQUILÍBRIO FINANCEIRO	,00	46 863,00	46 863,00 C	,00	292 893,00	292 893,00 C
975702175	Transferências e subsídios correntes obtidos	,00	46 863,00	46 863,00 C	,00	292 893,00	292 893,00 C
Totals :		0,00	46 863,00	46 863,00 C	0,00	292 893,00	292 893,00 C
Serviço: 7022 - PMIE - FSM - FUNDO SOCIAL MUNICIPAL							
9757022	PMIE - FSM - FUNDO SOCIAL MUNICIPAL	,00	143 089,00	143 089,00 C	,00	858 534,00	858 534,00 C
975702275	Transferências e subsídios correntes obtidos	,00	143 089,00	143 089,00 C	,00	858 534,00	858 534,00 C
Totals :		0,00	143 089,00	143 089,00 C	0,00	858 534,00	858 534,00 C
Serviço: 7023 - PMIE - PARTICIPAÇÃO DO IVA							
9757023	PMIE - PARTICIPAÇÃO DO IVA	,00	204 815,00	204 815,00 C	,00	1 228 890,00	1 228 890,00 C

Município de Albufeira

Ano: 2024

Mês de junho

Mês		Acumulado					
Conta	Designação	Mov. Débito	Mov. Crédito	Saldo	Mov. Débito	Mov. Crédito	Saldo
Serviço: 7023 - PMIE - PARTICIPAÇÃO DO IVA							
975702375	Transferências e subsídios correntes obtidos	,00	204 815,00	204 815,00 C	,00	1 228 890,00	1 228 890,00 C
Totals :		0,00	204 815,00	204 815,00 C	0,00	1 228 890,00	1 228 890,00 C
Serviço: 7024 - PMIE - N.º3 DO ART.º 35º DA LEI N.º73/2013							
9757024	PMIE - N.º3 DO ART.º 35º DA LEI N.º73/2013	,00	42 047,00	42 047,00 C	,00	252 282,00	252 282,00 C
975702475	Transferências e subsídios correntes obtidos	,00	42 047,00	42 047,00 C	,00	252 282,00	252 282,00 C
Totals :		0,00	42 047,00	42 047,00 C	0,00	252 282,00	252 282,00 C
Serviço: 7025 - FEDER - FUNDO EUROPEU DE DESENVOLVIMENTO REGIONAL							
9757025	FEDER - FUNDO EUROPEU DE DESENVOLVIMENTO REGIONAL	,00	58 172,23	58 172,23 C	,00	58 172,23	58 172,23 C
975702575	Transferências e subsídios correntes obtidos	,00	58 172,23	58 172,23 C	,00	58 172,23	58 172,23 C
Totals :		0,00	58 172,23	58 172,23 C	0,00	58 172,23	58 172,23 C
Serviço: 7030 - LOTEAMENTOS - ALOJAMENTO LOCAL							
9757030	LOTEAMENTOS - ALOJAMENTO LOCAL	,00	339,04	339,04 C	84,76	79 761,98	79 677,22 C
975703070	Impostos, contribuições e taxas	,00	339,04	339,04 C	84,76	79 761,98	79 677,22 C
Totals :		0,00	339,04	339,04 C	84,76	79 761,98	79 677,22 C
Serviço: 7031 - LOTEAMENTOS - LICENÇAS DE UTILIZAÇÃO							
9757031	LOTEAMENTOS - LICENÇAS DE UTILIZAÇÃO	,00	706,25	706,25 C	,00	3 332,85	3 332,85 C
975703170	Impostos, contribuições e taxas	,00	706,25	706,25 C	,00	3 332,85	3 332,85 C
Totals :		0,00	706,25	706,25 C	0,00	3 332,85	3 332,85 C
Serviço: 7032 - LOTEAMENTOS - ALVARÁS DE CONST./RECONST./MODIFIC.							
9757032	LOTEAMENTOS - ALVARÁS DE CONST./RECONST./MODIFIC.	,00	19 413,68	19 413,68 C	,00	145 400,77	145 400,77 C
975703270	Impostos, contribuições e taxas	,00	19 413,68	19 413,68 C	,00	145 400,77	145 400,77 C
Totals :		0,00	19 413,68	19 413,68 C	0,00	145 400,77	145 400,77 C
Serviço: 7033 - LOTEAMENTOS - REFORÇOS DE INFRAEST. URBANÍSTICAS							
9757033	LOTEAMENTOS - REFORÇOS DE INFRAEST. URBANÍSTICAS	,00	35 947,21	35 947,21 C	,00	65 786,83	65 786,83 C
975703370	Impostos, contribuições e taxas	,00	35 947,21	35 947,21 C	,00	65 786,83	65 786,83 C
Totals :		0,00	35 947,21	35 947,21 C	0,00	65 786,83	65 786,83 C

Município de Albufeira

Ano: 2024

Mês de junho

Mês de junho			Mês			Acumulado		
Conta	Designação	Mov. Débito	Mov. Crédito	Saldo	Mov. Débito	Mov. Crédito	Saldo	
Serviço: 7034 - LOTEAMENTOS - TAXAS DE VISTORIA								
9757034	LOTEAMENTOS - TAXAS DE VISTORIA	,00	5 929,37	5 929,37 C	79,57	13 446,18	13 366,61 C	
975703470	Impostos, contribuições e taxas	,00	5 929,37	5 929,37 C	79,57	13 446,18	13 366,61 C	
Totals :		0,00	5 929,37	5 929,37 C	79,57	13 446,18	13 366,61 C	
Serviço: 7035 - LOTEAMENTOS - OUTROS								
9757035	LOTEAMENTOS - OUTROS	,00	881,40	881,40 C	10,61	6 691,59	6 680,98 C	
975703570	Impostos, contribuições e taxas	,00	802,30	802,30 C	10,61	5 821,49	5 810,88 C	
975703572	Prestações de serviços e concessões	,00	79,10	79,10 C	,00	870,10	870,10 C	
Totals :		0,00	881,40	881,40 C	10,61	6 691,59	6 680,98 C	
Serviço: 7036 - IMPOSTOS E TAXAS - OCUPAÇÃO DA VIA PÚBLICA								
9757036	IMPOSTOS E TAXAS - OCUPAÇÃO DA VIA PÚBLICA	148,40	1 863,42	1 715,02 C	29 635,36	251 827,63	222 192,27 C	
975703670	Impostos, contribuições e taxas	148,40	1 863,42	1 715,02 C	29 635,36	251 827,63	222 192,27 C	
Totals :		148,40	1 863,42	1 715,02 C	29 635,36	251 827,63	222 192,27 C	
Serviço: 7037 - IMPOSTOS E TAXAS - PUBLICIDADE								
9757037	IMPOSTOS E TAXAS - PUBLICIDADE	,00	62 727,21	62 727,21 C	73 278,52	363 210,33	289 931,81 C	
975703770	Impostos, contribuições e taxas	,00	62 727,21	62 727,21 C	73 278,52	363 210,33	289 931,81 C	
Totals :		0,00	62 727,21	62 727,21 C	73 278,52	363 210,33	289 931,81 C	
Serviço: 7038 - IMPOSTOS E TAXAS - TAXAS DE URGÊNCIA								
9757038	IMPOSTOS E TAXAS - TAXAS DE URGÊNCIA	,00	24,81	24,81 C	,00	604,65	604,65 C	
975703870	Impostos, contribuições e taxas	,00	24,81	24,81 C	,00	604,65	604,65 C	
Totals :		0,00	24,81	24,81 C	0,00	604,65	604,65 C	
Serviço: 7039 - IMPOSTOS E TAXAS - TAXAS DE APREC. E REAPRECIAÇÃO								
9757039	IMPOSTOS E TAXAS - TAXAS DE APREC. E REAPRECIAÇÃO	84,76	310,77	226,01 C	84,76	10 164,69	10 079,93 C	
975703970	Impostos, contribuições e taxas	84,76	310,77	226,01 C	84,76	10 164,69	10 079,93 C	
Totals :		84,76	310,77	226,01 C	84,76	10 164,69	10 079,93 C	
Serviço: 7040 - IMPOSTOS E TAXAS - TRH - ÁGUAS DE ABASTECIMENTO								
9757040	IMPOSTOS E TAXAS - TRH - ÁGUAS DE ABASTECIMENTO	4 503,13	31 653,19	27 150,06 C	28 107,20	153 841,41	125 734,21 C	
975704070	Impostos, contribuições e taxas	4 503,13	31 653,19	27 150,06 C	28 107,20	153 841,41	125 734,21 C	
Totals :		4 503,13	31 653,19	27 150,06 C	28 107,20	153 841,41	125 734,21 C	

Município de Albufeira

Ano: 2024

Mês de junho

Mês de junho			Mês			Acumulado		
Conta	Designação	Mov. Débito	Mov. Crédito	Saldo	Mov. Débito	Mov. Crédito	Saldo	
Serviço: 7041 - IMPOSTOS E TAXAS - TRH - ÁGUAS RESIDUAIS								
9757041	IMPOSTOS E TAXAS - TRH - ÁGUAS RESIDUAIS	817,01	5 591,93	4 774,92 C	4 982,80	27 779,61	22 796,81 C	
975704170	Impostos, contribuições e taxas	817,01	5 591,93	4 774,92 C	4 982,80	27 779,61	22 796,81 C	
	Totais :	817,01	5 591,93	4 774,92 C	4 982,80	27 779,61	22 796,81 C	
Serviço: 7042 - IMPOSTOS E TAXAS - TX INSP. ELEVADORES E EQUIP ROL								
9757042	IMPOSTOS E TAXAS - TX INSP. ELEVADORES E EQUIP ROL	,00	10 001,68	10 001,68 C	,00	77 148,55	77 148,55 C	
975704270	Impostos, contribuições e taxas	,00	10 001,68	10 001,68 C	,00	77 148,55	77 148,55 C	
	Totais :	0,00	10 001,68	10 001,68 C	0,00	77 148,55	77 148,55 C	
Serviço: 7043 - IMPOSTOS E TAXAS - LICENÇA ESPECIAL DE RUÍDO								
9757043	IMPOSTOS E TAXAS - LICENÇA ESPECIAL DE RUÍDO	,00	11 837,70	11 837,70 C	,00	35 535,74	35 535,74 C	
975704370	Impostos, contribuições e taxas	,00	11 837,70	11 837,70 C	,00	35 535,74	35 535,74 C	
	Totais :	0,00	11 837,70	11 837,70 C	0,00	35 535,74	35 535,74 C	
Serviço: 7044 - REC. PRÓP. - OUTRAS - COMPENSAÇÕES LOTEAMENTOS								
9757044	REC. PRÓP. - OUTRAS - COMPENSAÇÕES LOTEAMENTOS	,00	,00	0,00	,00	85 560,90	85 560,90 C	
975704478	Outros rendimentos e ganhos	,00	,00	0,00	,00	85 560,90	85 560,90 C	
	Totais :	0,00	0,00	0,00	0,00	85 560,90	85 560,90 C	
Serviço: 7045 - IMPOSTOS E TAXAS - CONTROLO METROLÓGICO								
9757045	IMPOSTOS E TAXAS - CONTROLO METROLÓGICO	,00	1 310,22	1 310,22 C	,00	8 471,58	8 471,58 C	
975704570	Impostos, contribuições e taxas	,00	1 310,22	1 310,22 C	,00	8 471,58	8 471,58 C	
	Totais :	0,00	1 310,22	1 310,22 C	0,00	8 471,58	8 471,58 C	
Serviço: 7046 - IMPOSTOS E TAXAS - OUTROS								
9757046	IMPOSTOS E TAXAS - OUTROS	,00	1 130,12	1 130,12 C	,00	10 370,93	10 370,93 C	
975704670	Impostos, contribuições e taxas	,00	1 130,12	1 130,12 C	,00	10 370,93	10 370,93 C	
	Totais :	0,00	1 130,12	1 130,12 C	0,00	10 370,93	10 370,93 C	
Serviço: 7047 - MULTAS E OUT. PENAL. - JUROS								
9757047	MULTAS E OUT. PENAL. - JUROS	1 327,72	13 667,18	12 339,46 C	1 327,96	155 164,49	153 836,53 C	
975704770	Impostos, contribuições e taxas	1 327,72	13 473,83	12 146,11 C	1 327,96	153 811,95	152 483,99 C	
975704779	Juros, dividendos e outros rendimentos similares	,00	193,35	193,35 C	,00	1 352,54	1 352,54 C	
	Totais :	1 327,72	13 667,18	12 339,46 C	1 327,96	155 164,49	153 836,53 C	

Município de Albufeira

Ano: 2024

Mês de junho

		Mês				Acumulado	
		Conta	Designação	Mov. Débito	Mov. Crédito	Saldo	Saldo
Serviço: 7048 - MULTAS E OUT. PENAL. - INFRAÇÕES CÓDIGO DA ESTRADA							
9757048			MULTAS E OUT. PENAL. - INFRAÇÕES CÓDIGO DA ESTRADA	,00	1 270,00	1 270,00 C	16 349,00 C
975704870			Impostos, contribuições e taxas	,00	1 270,00	1 270,00 C	16 349,00 C
Totais :				0,00	1 270,00	1 270,00 C	16 349,00 C
Serviço: 7049 - MULTAS E OUT. PENAL. - TAXAS DE RELAXE							
9757049			MULTAS E OUT. PENAL. - TAXAS DE RELAXE	526,05	12 624,34	12 098,29 C	120 020,94 C
975704970			Impostos, contribuições e taxas	526,05	12 624,34	12 098,29 C	120 020,94 C
Totais :				526,05	12 624,34	12 098,29 C	120 020,94 C
Serviço: 7050 - MULTAS E OUT. PENAL. - OUTRAS							
9757050			MULTAS E OUT. PENAL. - OUTRAS	,00	160,87	160,87 C	1 168,43 C
975705070			Impostos, contribuições e taxas	,00	160,87	160,87 C	1 168,43 C
Totais :				0,00	160,87	160,87 C	1 168,43 C
Serviço: 7051 - REND. DA PROP. - FUNDO DE APOIO MUNICIPAL							
9757051			REND. DA PROP. - FUNDO DE APOIO MUNICIPAL	,00	,00	0,00	21 503,31 C
975705179			Juros, dividendos e outros rendimentos similares	,00	,00	0,00	21 503,31 C
Totais :				0,00	0,00	0,00	21 503,31 C
Serviço: 7052 - REND. DA PROP. - RENDAS - HABITAÇÕES-AÇÃO SOCIAL							
9757052			REND. DA PROP. - RENDAS - HABITAÇÕES-AÇÃO SOCIAL	,00	16 647,81	16 647,81 C	112 960,40 C
975705278			Outros rendimentos e ganhos	,00	16 647,81	16 647,81 C	112 960,40 C
Totais :				0,00	16 647,81	16 647,81 C	112 960,40 C
Serviço: 7053 - REND. DA PROP. - RENDAS - CONCESSÃO E-REDES							
9757053			REND. DA PROP. - RENDAS - CONCESSÃO E-REDES	,00	,00	0,00	617 676,15 C
975705378			Outros rendimentos e ganhos	,00	,00	0,00	617 676,15 C
Totais :				0,00	0,00	0,00	617 676,15 C
Serviço: 7057 - REND. DA PROP. - RENDAS - OUTROS							
9757057			REND. DA PROP. - RENDAS - OUTROS	,00	1 869,79	1 869,79 C	48 811,34 C
975705778			Outros rendimentos e ganhos	,00	1 869,79	1 869,79 C	48 811,34 C
Totais :				0,00	1 869,79	1 869,79 C	48 811,34 C

Município de Albufeira

Ano: 2024

Mês de junho

Mês

Acumulado

Conta	Designação	Mov. Débito	Mov. Crédito	Saldo	Mov. Débito	Mov. Crédito	Saldo
Serviço: 7058 - VENDA DE ÁGUAS DE ABASTECIMENTO							
9757058	VENDA DE ÁGUAS DE ABASTECIMENTO	100 313,93	833 281,09	732 967,16 C	568 589,25	3 983 953,55	3 415 364,30 C
975705871	Vendas	100 313,93	833 261,52	732 947,59 C	568 589,25	3 983 837,04	3 415 247,79 C
975705878	Outros rendimentos e ganhos	,00	19,57	19,57 C	,00	116,51	116,51 C
Totals :		100 313,93	833 281,09	732 967,16 C	568 589,25	3 983 953,55	3 415 364,30 C
Serviço: 7060 - TRABALHOS P/ CONTA PARTICULARES - CONTADORES ÁGUA							
9757060	TRABALHOS P/ CONTA PARTICULARES - CONTADORES ÁGUA	,00	47,61	47,61 C	,00	2 178,17	2 178,17 C
975706072	Prestações de serviços e concessões	,00	47,61	47,61 C	,00	2 178,17	2 178,17 C
Totals :		0,00	47,61	47,61 C	0,00	2 178,17	2 178,17 C
Serviço: 7061 - TRABALHOS P/ CONTA PARTICULARES - OUTROS							
9757061	TRABALHOS P/ CONTA PARTICULARES - OUTROS	,00	3 213,99	3 213,99 C	39,00	32 885,32	32 846,32 C
975706172	Prestações de serviços e concessões	,00	3 213,99	3 213,99 C	39,00	32 885,32	32 846,32 C
Totals :		0,00	3 213,99	3 213,99 C	39,00	32 885,32	32 846,32 C
Serviço: 7062 - SERVIÇO DE SANEAMENTO - CONSERVAÇÃO E UTILIZAÇÃO							
9757062	SERVIÇO DE SANEAMENTO - CONSERVAÇÃO E UTILIZAÇÃO	50 537,79	577 446,84	526 909,05 C	294 895,98	3 044 582,28	2 749 686,30 C
975706272	Prestações de serviços e concessões	50 537,79	577 446,84	526 909,05 C	294 895,98	3 044 582,28	2 749 686,30 C
Totals :		50 537,79	577 446,84	526 909,05 C	294 895,98	3 044 582,28	2 749 686,30 C
Serviço: 7063 - SERVIÇOS DE LIMPEZA DE FOSSAS							
9757063	SERVIÇOS DE LIMPEZA DE FOSSAS	,00	123,12	123,12 C	,00	615,60	615,60 C
975706372	Prestações de serviços e concessões	,00	123,12	123,12 C	,00	615,60	615,60 C
Totals :		0,00	123,12	123,12 C	0,00	615,60	615,60 C
Serviço: 7064 - SERVIÇOS DE RECOLHA DE RESÍDUOS SÓLIDOS							
9757064	SERVIÇOS DE RECOLHA DE RESÍDUOS SÓLIDOS	53 124,40	503 595,25	450 470,85 C	345 718,44	2 755 259,42	2 409 540,98 C
975706472	Prestações de serviços e concessões	53 124,40	503 595,25	450 470,85 C	345 718,44	2 755 259,42	2 409 540,98 C
Totals :		53 124,40	503 595,25	450 470,85 C	345 718,44	2 755 259,42	2 409 540,98 C
Serviço: 7065 - VENDA DE DESPERDÍCIOS, RESÍDUOS E REFUGOS (SUCATA)							
9757065	VENDA DE DESPERDÍCIOS, RESÍDUOS E REFUGOS (SUCATA)	,00	4 320,00	4 320,00 C	,00	4 320,00	4 320,00

Município de Albufeira

Ano: 2024

Mês de junho

Mês de junho			Mês		Acumulado		
Conta	Designação	Mov. Débito	Mov. Crédito	Saldo	Mov. Débito	Mov. Crédito	Saldo
Serviço: 7065 - VENDA DE DESPERDÍCIOS, RESÍDUOS E REFUGOS (SUCATA)							
975706571	Vendas	,00	4 320,00	4 320,00 C	,00	4 320,00	4 320,00 C
Totais :		0,00	4 320,00	4 320,00 C	0,00	4 320,00	4 320,00 C
Serviço: 7067 - FAT. DE ESPECTÁCULOS							
9757067	FAT. DE ESPECTÁCULOS	1 245,28	1 727,36	482,08 C	4 988,68	27 392,95	22 404,27 C
975706772	Prestações de serviços e concessões	1 245,28	1 727,36	482,08 C	4 988,68	27 392,95	22 404,27 C
Totais :		1 245,28	1 727,36	482,08 C	4 988,68	27 392,95	22 404,27 C
Serviço: 7068 - FAT. DO MUSEU							
9757068	FAT. DO MUSEU	,00	477,08	477,08 C	,00	3 183,64	3 183,64 C
975706871	Vendas	,00	38,64	38,64 C	,00	433,22	433,22 C
975706872	Prestações de serviços e concessões	,00	438,44	438,44 C	,00	2 750,42	2 750,42 C
Totais :		0,00	477,08	477,08 C	0,00	3 183,64	3 183,64 C
Serviço: 7069 - FAT. DA BIBLIOTECA							
9757069	FAT. DA BIBLIOTECA	,00	,00	0,00	,00	97,57	97,57 C
975706972	Prestações de serviços e concessões	,00	,00	0,00	,00	97,57	97,57 C
Totais :		0,00	0,00	0,00	0,00	97,57	97,57 C
Serviço: 7070 - FAT. DO AUDITÓRIO							
9757070	FAT. DO AUDITÓRIO	,00	,00	0,00	,00	1 051,84	1 051,84 C
975707072	Prestações de serviços e concessões	,00	,00	0,00	,00	1 051,84	1 051,84 C
Totais :		0,00	0,00	0,00	0,00	1 051,84	1 051,84 C
Serviço: 7071 - FAT. DAS PISCINAS - SERVIÇOS AOS UTENTES							
9757071	FAT. DAS PISCINAS - SERVIÇOS AOS UTENTES	,00	7 247,95	7 247,95 C	,00	31 940,50	31 940,50 C
975707172	Prestações de serviços e concessões	,00	7 247,95	7 247,95 C	,00	31 940,50	31 940,50 C
Totais :		0,00	7 247,95	7 247,95 C	0,00	31 940,50	31 940,50 C
Serviço: 7073 - FAT. DE ALUGUER DE STANDS, BANCAS E TASQUINHAS							
9757073	FAT. DE ALUGUER DE STANDS, BANCAS E TASQUINHAS	,00	,00	0,00	40,65	363 150,40	363 150,40 C
975707372	Prestações de serviços e concessões	,00	,00	0,00	40,65	363 150,40	363 150,40 C
Totais :		0,00	0,00	0,00	40,65	363 150,40	363 150,40 C

Município de Albufeira

Ano: 2024

Mês de junho

		Mês		Acumulado	
		Mov. Débito	Mov. Crédito	Mov. Débito	Mov. Crédito
Conta	Designação	Saldo			Saldo
Serviço: 7074 - FAT. DOS CEMITÉRIOS					
9757074	FAT. DOS CEMITÉRIOS	,00	2 533,21	158,20	15 244,86
975707472	Prestações de serviços e concessões	,00	2 373,21	158,20	13 966,66
975707478	Outros rendimentos e ganhos	,00	160,00	,00	1 120,00
Totals :		0,00	2 533,21	158,20	15 086,66
Serviço: 7075 - RECEITAS - ADM. CENTRAL - MINIST. ADMIN. INTERNA					
9757075	RECEITAS - ADM. CENTRAL - MINIST. ADMIN. INTERNA	,00	41 937,00	,00	41 937,00
975707575	Transferências e subsídios correntes obtidos	,00	41 937,00	,00	41 937,00
Totals :		0,00	41 937,00	0,00	41 937,00
Serviço: 7077 - FATURAÇÃO DA EDUCAÇÃO - VINHETAS / TRANSPORTES					
9757077	FATURAÇÃO DA EDUCAÇÃO - VINHETAS / TRANSPORTES	,00	,00	,00	5,00
975707772	Prestações de serviços e concessões	,00	,00	,00	5,00
Totals :		0,00	0,00	0,00	5,00
Serviço: 7078 - FATURAÇÃO DA EDUCAÇÃO - SENHAS DE REFEIÇÃO					
9757078	FATURAÇÃO DA EDUCAÇÃO - SENHAS DE REFEIÇÃO	,00	22 022,06	,00	212 588,63
975707872	Prestações de serviços e concessões	,00	22 022,06	,00	212 588,63
Totals :		0,00	22 022,06	0,00	212 588,63
Serviço: 7079 - FATURAÇÃO DA EDUCAÇÃO - OUTROS					
9757079	FATURAÇÃO DA EDUCAÇÃO - OUTROS	,00	,00	,00	24,98
975707978	Outros rendimentos e ganhos	,00	,00	,00	24,98
Totals :		0,00	0,00	0,00	24,98
Serviço: 7080 - FAT. VENDAS E PRES.SER. - OUTROS-ELETRICIDADE					
9757080	FAT. VENDAS E PRES.SER. - OUTROS-ELETRICIDADE	,00	7,84	,00	35,73
975708071	Vendas	,00	7,84	,00	35,73
Totals :		0,00	7,84	0,00	35,73
Serviço: 7081 - REC. PRÓP. - OUTRAS - COMBOIO TURÍSTICO					
9757081	REC. PRÓP. - OUTRAS - COMBOIO TURÍSTICO	,00	,00	,00	8 555,00

Município de Albufeira

Ano: 2024

Mês de junho

Mes de junho			Mês			Acumulado		
Conta	Designação	Mov. Débito	Mov. Crédito	Saldo	Mov. Débito	Mov. Crédito	Saldo	
Serviço: 7081 - REC. PRÓP. - OUTRAS - COMBOIO TURÍSTICO								
975708178	Outros rendimentos e ganhos	,00	,00	0,00	,00		8 555,00 C	
Totais :		0,00	0,00	0,00	0,00		8 555,00 C	
Serviço: 7082 - FAT. VENDAS E PRES.SER. - OUTROS-SERV.VETERINÁRIOS								
9757082	FAT. VENDAS E PRES.SER. - OUTROS-SERV.VETERINÁRIOS	,00	56,51	56,51 C	,00	836,28	836,28 C	
975708270	Impostos, contribuições e taxas	,00	56,51	56,51 C	,00	836,28	836,28 C	
Totais :		0,00	56,51	56,51 C	0,00	836,28	836,28 C	
Serviço: 7083 - REC. PRÓP. - OUTRAS - INDEMNIZAÇÕES								
9757083	REC. PRÓP. - OUTRAS - INDEMNIZAÇÕES	,00	9 020,54	9 020,54 C	,00	43 516,97	43 516,97 C	
975708378	Outros rendimentos e ganhos	,00	9 020,54	9 020,54 C	,00	43 516,97	43 516,97 C	
Totais :		0,00	9 020,54	9 020,54 C	0,00	43 516,97	43 516,97 C	
Serviço: 7086 - REC. PRÓP. - OUTRAS - OUTRAS								
9757086	REC. PRÓP. - OUTRAS - OUTRAS	6 433,76	6 045,06	388,70 D	43 905,34	97 744,87	53 839,53 C	
975708678	Outros rendimentos e ganhos	6 433,76	6 045,06	388,70 D	43 905,34	97 744,87	53 839,53 C	
Totais :		6 433,76	6 045,06	388,70 D	43 905,34	97 744,87	53 839,53 C	
Serviço: 7087 - FAT. VENDAS E PRES.SER. - OUTROS-SER. ESP. AUTARQ.								
9757087	FAT. VENDAS E PRES.SER. - OUTROS-SER. ESP. AUTARQ.	73,43	2 552,64	2 479,21 C	19 246,16	19 892,32	646,16 C	
975708772	Prestações de serviços e concessões	73,43	2 552,64	2 479,21 C	19 246,16	19 892,32	646,16 C	
Totais :		73,43	2 552,64	2 479,21 C	19 246,16	19 892,32	646,16 C	
Serviço: 7088 - FAT. DE MERCADOS, FEIRAS E VENDA AMBULANTE								
9757088	FAT. DE MERCADOS, FEIRAS E VENDA AMBULANTE	79,10	4 763,03	4 683,93 C	1 858,76	95 435,06	93 576,30 C	
975708870	Impostos, contribuições e taxas	79,10	4 406,05	4 326,95 C	992,76	52 859,62	51 816,86 C	
975708872	Prestações de serviços e concessões	,00	356,98	356,98 C	866,00	42 575,44	41 709,44 C	
Totais :		79,10	4 763,03	4 683,93 C	1 858,76	95 435,06	93 576,30 C	
Serviço: 7089 - REND. DA PROP. - RENDAS - QUIOSQUES								
9757089	REND. DA PROP. - RENDAS - QUIOSQUES	,00	1 607,50	1 607,50 C	,00	11 252,50	11 252,50 C	
975708978	Outros rendimentos e ganhos	,00	1 607,50	1 607,50 C	,00	11 252,50	11 252,50 C	
Totais :		0,00	1 607,50	1 607,50 C	0,00	11 252,50	11 252,50 C	

Município de Albufeira

Ano: 2024

Mês de junho

Conta		Designação		Mês		Acumulado	
				Mov. Débito	Mov. Crédito	Saldo	Saldo
Serviço: 7090 - REND. DA PROP. - RENDAS - CONCESSÃO CREMATÓRIO							
9757090		REND. DA PROP. - RENDAS - CONCESSÃO CREMATÓRIO		,00	14 400,00	14 400,00 C	19 857,08
975709072		Prestações de serviços e concessões		,00	,00	0,00	5 457,08 C
975709078		Outros rendimentos e ganhos		,00	14 400,00	14 400,00 C	14 400,00 C
Totals :				0,00	14 400,00	14 400,00 C	19 857,08 C
Serviço: 7095 - IMPOSTOS E TAXAS - DOMÍNIO PÚBLICO MARÍTIMO							
9757095		IMPOSTOS E TAXAS - DOMÍNIO PÚBLICO MARÍTIMO		,00	2 788,00	2 788,00 C	2 957,00 C
975709570		Impostos, contribuições e taxas		,00	2 788,00	2 788,00 C	2 957,00 C
Totals :				0,00	2 788,00	2 788,00 C	2 957,00 C
Serviço: 7096 - FFD - EDUCAÇÃO - SEGUROS E HIGIENE NO TRABALHO							
9757096		FFD - EDUCAÇÃO - SEGUROS E HIGIENE NO TRABALHO		,00	3 362,00	3 362,00 C	20 172,00 C
975709675		Transferências e subsídios correntes obtidos		,00	3 362,00	3 362,00 C	20 172,00 C
Totals :				0,00	3 362,00	3 362,00 C	20 172,00 C
Serviço: 7097 - FFD - SAÚDE - SEGUROS E HIGIENE NO TRABALHO							
9757097		FFD - SAÚDE - SEGUROS E HIGIENE NO TRABALHO		,00	66,00	66,00 C	396,00 C
975709775		Transferências e subsídios correntes obtidos		,00	66,00	66,00 C	396,00 C
Totals :				0,00	66,00	66,00 C	396,00 C
Serviço: 7098 - FFD - AÇÃO SOCIAL - SEGUROS E HIGIENE NO TRABALHO							
9757098		FFD - AÇÃO SOCIAL - SEGUROS E HIGIENE NO TRABALHO		,00	11,00	11,00 C	66,00
975709875		Transferências e subsídios correntes obtidos		,00	11,00	11,00 C	66,00
Totals :				0,00	11,00	11,00 C	66,00
Serviço: 7099 - FATURAÇÃO DA EDUCAÇÃO - SENHAS REF. P. NÃO DOCENTE							
9757099		FATURAÇÃO DA EDUCAÇÃO - SENHAS REF. P. NÃO DOCENTE		,00	6 384,12	6 384,12 C	7 593,74 C
975709972		Prestações de serviços e concessões		,00	6 384,12	6 384,12 C	7 593,74 C
Totals :				0,00	6 384,12	6 384,12 C	7 593,74 C
Serviço: 7101 - FAT. DO CENTRO DE ARTES E OFÍCIOS							
9757101		FAT. DO CENTRO DE ARTES E OFÍCIOS		,00	,00	0,00	1 755,25

Município de Albufeira

Mês de junho		Mês				Ano: 2024	
Conta	Designação	Mov. Débito	Mov. Crédito	Saldo	Mov. Débito	Mov. Crédito	Saldo
Serviço: 7101 - FAT. DO CENTRO DE ARTES E OFÍCIOS							
975710172	Prestações de serviços e concessões	,00	,00	0,00	,00	1 755,25	1 755,25 C
Totais :		0,00	0,00	0,00	0,00	1 755,25	1 755,25 C
Totais Gerais:		4 010 647,43	14 171 198,19	10 160 550,76 C	22 796 764,42	45 929 687,20	23 132 922,78 C



A handwritten signature in black ink, appearing to be "Cristina Costa", with a horizontal line extending from the end of the name.

Anexo 3

Município de Albufeira

Ano: 2024

Mês de junho

Mês de Junho

Conta		Designação	Mês		Acumulado	
			Mov. Débito	Mov. Crédito	Saldo	
Centro de Responsabilidade: 0101 - Pré-Escolar-Remunerações de pessoal não docente						
220101		Pré-Escolar-Remunerações de pessoal não docente	362 183,14	,00	362 183,14 D	1 379 107,69 D
2201016		Gastos	362 183,14	,00	362 183,14 D	1 379 107,69 D
22010161		Custos Diretos	362 183,14	,00	362 183,14 D	1 379 107,69 D
220101612		Mão de Obra Direta	362 183,14	,00	362 183,14 D	1 379 107,69 D
22010161263		Gastos com o pessoal	362 183,14	,00	362 183,14 D	1 379 107,69 D
Totals :			362 183,14	0,00	362 183,14 D	1 379 107,69 D
Centro de Responsabilidade: 0102 - Pré-Escolar-Serviços de alimentação						
220102		Pré-Escolar-Serviços de alimentação	52 385,14	15,69	52 369,45 D	11 782,72
2201026		Gastos	52 385,14	15,69	52 369,45 D	11 782,72
220102600		Custos Não Incorporáveis	599,60	,00	599,60 D	973,00 D
22010260068		Outros gastos e perdas	599,60	,00	599,60 D	973,00 D
22010261		Custos Diretos	51 785,54	15,69	51 769,85 D	250 918,97 D
220102611		Materiais	,00	,00	0,00	322,31 D
22010261161		Custo das mercadorias vendidas e das matérias cons	,00	,00	0,00	322,31 D
220102612		Mão de Obra Direta	,00	,00	0,00	109,19 D
22010261263		Gastos com o pessoal	,00	,00	0,00	109,19 D
220102613		Máquinas e viaturas	144,59	,00	144,59 D	855,21 D
2201026131		Depreciações	61,47	,00	61,47 D	368,82 D
2201026134		Manutenção	46,29	,00	46,29 D	449,56 D
2201026135		Seguros	36,83	,00	36,83 D	36,83 D
220102614		Outros Custos Diretos	51 640,95	15,69	51 625,26 D	249 632,26 D
22010261460		Transferências e subsídios concedidos	5 256,72	,00	5 256,72 D	18 397,68 D
22010261461		Custo das mercadorias vendidas e das matérias cons	35,24	,00	35,24 D	35,24 D
22010261462		Fornecimentos e Serviços Externos	45 399,98	15,69	45 384,29 D	225 559,71 D
22010261464		Gastos de depreciação e de amortização	949,01	,00	949,01 D	5 639,63 D
Totals :			52 385,14	15,69	52 369,45 D	263 674,69
Centro de Responsabilidade: 0103 - Pré-Escolar-Prolongamento de horário						
220103		Pré-Escolar-Prolongamento de horário	,00	547,86	547,86 C	547,86 C
2201036		Gastos	,00	547,86	547,86 C	547,86 C
22010361		Custos Diretos	,00	547,86	547,86 C	547,86 C
220103614		Outros Custos Diretos	,00	547,86	547,86 C	547,86 C

Município de Albufeira

Ano: 2024

Mês de junho

Mês de junho		Mês				Acumulado			
Conta	Designação	Mov. Débito	Mov. Crédito	Saldo	Mov. Débito	Mov. Crédito	Saldo		
Centro de Responsabilidade: 0103 - Pré-Escolar-Prolongamento de horário									
22010361462	Fornecimentos e Serviços Externos	,00	547,86	547,86 C	,00	547,86	547,86 C	547,86 C	
Totais :		0,00	547,86	547,86 C	0,00	547,86	547,86 C	547,86 C	
Centro de Responsabilidade: 0104 - Pré-Escolar-Transporte escolar									
220104	Pré-Escolar-Transporte escolar	19 800,79	,00	19 800,79 D	71 583,67	,56		71 583,11 D	
2201046	Gastos	19 800,79	,00	19 800,79 D	71 583,67	,56		71 583,11 D	
22010461	Custos Diretos	19 800,79	,00	19 800,79 D	71 583,67	,56		71 583,11 D	
220104611	Materiais	,00	,00	0,00	87,68	,00		87,68 D	
220104611161	Custo das mercadorias vendidas e das matérias cons	,00	,00	0,00	87,68	,00		87,68 D	
220104612	Mão de Obra Direta	11 520,02	,00	11 520,02 D	45 527,10	,00		45 527,10 D	
22010461263	Gastos com o pessoal	11 520,02	,00	11 520,02 D	45 527,10	,00		45 527,10 D	
220104613	Máquinas e viaturas	3 747,57	,00	3 747,57 D	15 430,84	,00		15 430,84 D	
2201046131	Depreciações	878,44	,00	878,44 D	5 270,64	,00		5 270,64 D	
2201046132	Pneus	416,20	,00	416,20 D	747,06	,00		747,06 D	
2201046133	Combustíveis	67,50	,00	67,50 D	191,01	,00		191,01 D	
2201046134	Manutenção	1 610,85	,00	1 610,85 D	8 447,55	,00		8 447,55 D	
2201046135	Seguros	774,58	,00	774,58 D	774,58	,00		774,58 D	
220104614	Outros Custos Diretos	4 533,20	,00	4 533,20 D	10 538,05	,56		10 537,49 D	
22010461462	Fornecimentos e Serviços Externos	4 533,20	,00	4 533,20 D	10 538,05	,56		10 537,49 D	
Totais :		19 800,79	0,00	19 800,79 D	71 583,67	0,56		71 583,11 D	
Centro de Responsabilidade: 0105 - Pré-Escolar-Out. despesas de funcion. corrente									
220105	Pré-Escolar-Out. despesas de funcion. corrente	73 471,90	,43	73 471,47 D	401 150,01	943,69		400 206,32 D	
2201056	Gastos	73 471,90	,43	73 471,47 D	401 150,01	943,69		400 206,32 D	
220105600	Custos Não Incorporáveis	2 303,11	,00	2 303,11 D	5 312,49	,00		5 312,49 D	
22010560068	Outros gastos e perdas	2 303,11	,00	2 303,11 D	5 312,49	,00		5 312,49 D	
22010561	Custos Diretos	71 168,79	,43	71 168,36 D	395 837,52	943,69		394 893,83 D	
220105611	Materiais	99,17	,00	99,17 D	4 129,87	,00		4 129,87 D	
22010561161	Custo das mercadorias vendidas e das matérias cons	99,17	,00	99,17 D	4 129,87	,00		4 129,87 D	
220105612	Mão de Obra Direta	47 479,09	,00	47 479,09 D	183 810,24	,00		183 810,24 D	
22010561263	Gastos com o pessoal	47 479,09	,00	47 479,09 D	183 810,24	,00		183 810,24 D	
220105614	Outros Custos Diretos	23 590,53	,43	23 590,10 D	207 897,41	943,69		206 953,72 D	
22010561461	Custo das mercadorias vendidas e das matérias cons	,00	,00	0,00	5,85	,00		5,85 D	

Município de Albufeira

Ano: 2024

Mês de junho

Mês de junho

				Mês		Acumulado	
Conta	Designação	Mov. Débito	Mov. Crédito	Saldo	Mov. Débito	Mov. Crédito	Saldo
Centro de Responsabilidade: 0105 - Pré-Escolar-Out. despesas de funcion. corrente							
32010561462	Fornecimentos e Serviços Externos	5 028,92	,38	5 028,54 D	97 043,76	943,64	96 100,12 D
32010561464	Gastos de depreciação e de amortização	18 445,57	,00	18 445,57 D	110 717,60	,00	110 717,60 D
32010561468	Outros gastos e perdas	116,04	,05	115,99 D	130,20	,05	130 15 D
Totais :		73 471,90	0,43	73 471,47 D	401 150,01	943,69	400 206,32 D
Centro de Responsabilidade: 0201 - 1.º Ciclo-Remunerações de pessoal não docente							
32020201	1.º Ciclo-Remunerações de pessoal não docente	462 796,68	,00	462 796,68 D	1 762 253,38	,00	1 762 253,38 D
320202016	Gastos	462 796,68	,00	462 796,68 D	1 762 253,38	,00	1 762 253,38 D
3202020161	Custos Diretos	462 796,68	,00	462 796,68 D	1 762 253,38	,00	1 762 253,38 D
32020201612	Mão de Obra Direta	462 796,68	,00	462 796,68 D	1 762 167,66	,00	1 762 167,66 D
3202020161263	Gastos com o pessoal	462 796,68	,00	462 796,68 D	1 762 167,66	,00	1 762 167,66 D
32020201613	Máquinas e viaturas	,00	,00	0,00	85,72	,00	85,72 D
320202016134	Manutenção	,00	,00	0,00	85,72	,00	85,72 D
Totais :		462 796,68	0,00	462 796,68 D	1 762 253,38	0,00	1 762 253,38 D
Centro de Responsabilidade: 0202 - 1.º Ciclo-Serviços de alimentação							
32020202	1.º Ciclo-Serviços de alimentação	86 947,94	36,78	86 911,16 D	456 078,08	17 442,84	438 635,24 D
320202026	Gastos	86 947,94	36,78	86 911,16 D	456 078,08	17 442,84	438 635,24 D
32020202600	Custos Não Incorporáveis	173,02	,00	173,02 D	896,86	,00	896,86 D
3202020260068	Outros gastos e perdas	173,02	,00	173,02 D	896,86	,00	896,86 D
3202020261	Custos Diretos	86 774,92	36,78	86 738,14 D	455 181,22	17 442,84	437 738,38 D
32020202611	Materials	,00	,00	0,00	559,66	,00	559,66 D
3202020261161	Custo das mercadorias vendidas e das matérias cons	,00	,00	0,00	559,66	,00	559,66 D
32020202613	Máquinas e viaturas	283,58	,00	283,58 D	1 677,78	,00	1 677,78 D
320202026131	Depreciações	123,67	,00	123,67 D	742,02	,00	742,02 D
320202026134	Manutenção	89,04	,00	89,04 D	864,89	,00	864,89 D
320202026135	Seguros	70,87	,00	70,87 D	70,87	,00	70,87 D
32020202614	Outros Custos Diretos	86 491,34	36,78	86 454,56 D	452 943,78	17 442,84	435 500,94 D
3202020261460	Transferências e subsídios concedidos	12 537,84	,00	12 537,84 D	56 327,04	,00	56 327,04 D
3202020261461	Custo das mercadorias vendidas e das matérias cons	45,21	,00	45,21 D	45,21	,00	45,21 D
3202020261462	Fornecimentos e Serviços Externos	71 942,47	36,78	71 905,69 D	384 971,03	17 442,84	367 528,19 D
3202020261464	Gastos de depreciação e de amortização	1 965,82	,00	1 965,82 D	11 600,50	,00	11 600,50 D
Totais :		86 947,94	36,78	86 911,16 D	456 078,08	17 442,84	438 635,24 D

Município de Albufeira

Ano: 2024

Mês de junho

		Mês		Acumulado	
Conta	Designação	Mov. Débito	Mov. Crédito	Saldo	Saldo
Centro de Responsabilidade: 0204 - 1.º Ciclo-Transporte escolar					
920204	1.º Ciclo-Transporte escolar	68 856,13	,00	68 856,13 D	,00
9202046	Gastos	68 856,13	,00	68 856,13 D	,00
92020461	Custos Diretos	68 856,13	,00	68 856,13 D	,00
920204611	Materiais	,00	,00	0,00	,00
92020461161	Custo das mercadorias vendidas e das matérias cons	,00	,00	0,00	,00
920204612	Mão de Obra Direta	43 677,84	,00	43 677,84 D	,00
92020461263	Gastos com o pessoal	43 677,84	,00	43 677,84 D	,00
920204613	Máquinas e viaturas	15 226,15	,00	15 226,15 D	,00
9202046131	Depreciações	3 074,60	,00	3 074,60 D	,00
9202046132	Pneus	1 762,71	,00	1 762,71 D	,00
9202046133	Combustíveis	285,88	,00	285,88 D	,00
9202046134	Manutenção	6 822,40	,00	6 822,40 D	,00
9202046135	Seguros	3 280,56	,00	3 280,56 D	,00
920204614	Outros Custos Diretos	9 952,14	,00	9 952,14 D	,00
92020461462	Fornecimentos e Serviços Externos	9 952,14	,00	9 952,14 D	,00
Totals :		68 856,13	0,00	68 856,13 D	0,00

Centro de Responsabilidade: 0205 - 1.º Ciclo-Out. despesas de funcion. corrente

920205	1.º Ciclo-Out. despesas de funcion. corrente	139 021,85	3,52	139 018,33 D	2 921,04
9202056	Gastos	139 021,85	3,52	139 018,33 D	2 921,04
920205600	Custos Não Incorporáveis	2 199,59	,00	2 199,59 D	,00
92020560068	Outros gastos e perdas	2 199,59	,00	2 199,59 D	,00
92020561	Custos Diretos	136 822,26	3,52	136 818,74 D	2 921,04
920205611	Materiais	1 750,41	,00	1 750,41 D	,00
92020561161	Custo das mercadorias vendidas e das matérias cons	1 750,41	,00	1 750,41 D	,00
920205612	Mão de Obra Direta	70 476,95	,00	70 476,95 D	,00
92020561263	Gastos com o pessoal	70 476,95	,00	70 476,95 D	,00
920205614	Outros Custos Diretos	64 594,90	3,52	64 591,38 D	2 921,04
92020561461	Custo das mercadorias vendidas e das matérias cons	121,42	,00	121,42 D	,00
92020561462	Fornecimentos e Serviços Externos	22 567,87	3,28	22 564,59 D	2 920,80
92020561464	Gastos de depreciação e de amortização	41 728,45	,00	41 728,45 D	,00
92020561468	Outros gastos e perdas	177,16	,24	176,92 D	,24
Totals :		139 021,85	3,52	139 018,33 D	2 921,04

Município de Albufeira

Ano: 2024

Mês de junho

		Mês		Acumulado	
Conta	Designação	Mov. Débito	Mov. Crédito	Saldo	Saldo
Centro de Responsabilidade: 0501 - Outros					
9205016134	Manutenção	39 537,79	3 380,38	36 157,41 D	227 929,88 D
9205016135	Seguros	22 772,63	,00	22 772,63 D	22 895,36 D
920501614	Outros Custos Diretos	2 533 143,67	146 802,85	2 386 340,82 D	11 595 999,78 D
92050161460	Transferências e subsídios concedidos	60 876,01	,00	60 876,01 D	707 634,35 D
92050161462	Fornecimentos e Serviços Externos	1 578 328,25	146 802,85	1 431 525,40 D	6 052 855,12 D
92050161464	Gastos de depreciação e de amortização	761 088,65	,00	761 088,65 D	4 570 848,82 D
92050161468	Outros gastos e perdas	37 942,50	,00	37 942,50 D	169 753,23 D
92050161469	Gastos e perdas por juros e outros encargos	94 908,26	,00	94 908,26 D	94 908,26 D
920501629	Custos Indiretos a Bens e Serviços	,00	,00	0,00	37,22 D
92050162968	Outros gastos e perdas	,00	,00	0,00	37,22 D
920501639	Custos Indiretos a Funções	34 236,04	,00	34 236,04 D	83 656,35 D
92050163962	Fornecimentos e Serviços Externos	34 236,04	,00	34 236,04 D	83 656,35 D
9205017	Rendimentos	117 359,22	11 961 496,36	11 844 137,14 C	33 677 466,72 C
920501700	Não Incorporáveis	,00	154,41	154,41 C	327 591,51 C
92050170078	Outros rendimentos e ganhos	,00	154,41	154,41 C	327 591,51 C
920501711	Incorporáveis	117 359,22	11 961 341,95	11 843 982,73 C	33 349 875,21 C
92050171170	Impostos, contribuições e taxas	109 606,75	10 848 311,77	10 738 705,02 C	25 941 282,45 C
92050171171	Vendas	,00	46,48	46,48 C	468,95 C
92050171172	Prestações de serviços e concessões	1 318,71	21 159,80	19 841,09 C	493 527,48 C
92050171175	Transferências e subsídios correntes obtidos	,00	1 059 850,23	1 059 850,23 C	6 016 201,23 C
92050171178	Outros rendimentos e ganhos	6 433,76	31 973,67	25 539,91 C	876 891,79 C
92050171179	Juros, dividendos e outros rendimentos similares	,00	,00	0,00	21 503,31 C
Totals :		4 766 251,55	12 112 120,93	7 345 869,38 C	13 868 587,65 C
Centro de Responsabilidade: 0601 - Águas de Abastecimento					
920601	Águas de Abastecimento	420 332,97	868 210,67	447 877,70 C	2 315 547,80 C
9206016	Gastos	315 515,91	34,36	315 481,55 D	1 260 505,24 D
920601600	Custos Não Incorporáveis	34 511,38	,00	34 511,38 D	39 032,84 D
92060160068	Outros gastos e perdas	34 511,38	,00	34 511,38 D	39 032,84 D
92060161	Custos Diretos	281 004,53	34,36	280 970,17 D	1 221 472,40 D
920601611	Materials	6 044,43	,00	6 044,43 D	45 757,51 D
92060161161	Custo das mercadorias vendidas e das matérias cons	6 044,43	,00	6 044,43 D	45 757,51 D
920601612	Mão de Obra Direta	102 177,11	,00	102 177,11 D	401 375,66 D

Município de Albufeira

Ano: 2024

Mês de junho

		Mês		Acumulado	
Conta	Designação	Mov. Débito	Mov. Crédito	Saldo	Saldo
Centro de Responsabilidade: 0601 - Águas de Abastecimento					
92060161263	Gastos com o pessoal	102 177,11	,00	102 177,11 D	401 375,66 D
920601613	Máquinas e viaturas	10 456,53	,00	10 456,53 D	45 745,72 D
9206016131	Depreciações	1 885,76	,00	1 885,76 D	11 463,68 D
9206016132	Pneus	403,68	,00	403,68 D	2 759,12 D
9206016133	Combustíveis	175,49	,00	175,49 D	919,80 D
9206016134	Manutenção	6 331,43	,00	6 331,43 D	28 942,95 D
9206016135	Seguros	1 660,17	,00	1 660,17 D	1 660,17 D
920601614	Outros Custos Diretos	162 326,46	34,36	162 292,10 D	732 338,99
92060161461	Custo das mercadorias vendidas e das matérias cons	,00	,00	0,00	4 909,50 D
92060161462	Fornecimentos e Serviços Externos	51 006,33	34,36	50 971,97 D	158 399,54
92060161464	Gastos de depreciação e de amortização	67 524,28	,00	67 524,28 D	408 819,90 D
92060161468	Outros gastos e perdas	43 795,85	,00	43 795,85 D	160 210,05 D
9206017	Rendimentos	104 817,06	868 176,31	763 359,25 C	596 735,45
920601711	Incorporáveis	104 817,06	868 176,31	763 359,25 C	596 735,45
92060171170	Impostos, contribuições e taxas	4 503,13	31 653,19	27 150,06 C	153 841,41
92060171171	Vendas	100 313,93	833 261,52	732 947,59 C	3 983 837,04
92060171172	Prestações de serviços e concessões	,00	3 261,60	3 261,60 C	39,00
92060171178	Outros rendimentos e ganhos	,00	,00	0,00	46,55 C
Totals :		420 332,97	868 210,67	447 877,70 C	1 861 001,98
					4 176 549,78
					2 315 547,80 C
Centro de Responsabilidade: 0602 - Águas Residuais					
920602	Águas Residuais	620 818,05	584 293,17	36 524,88 D	3 045 911,27
9206026	Gastos	569 463,25	202,02	569 261,23 D	2 746 032,49
920602600	Custos Não Incorporáveis	2 178,38	,00	2 178,38 D	6 603,49 D
92060260068	Outros gastos e perdas	2 178,38	,00	2 178,38 D	6 603,49 D
92060261	Custos Diretos	567 284,87	202,02	567 082,85 D	2 739 429,00
920602611	Materiais	13 799,60	,00	13 799,60 D	26 740,58
92060261161	Custo das mercadorias vendidas e das matérias cons	13 799,60	,00	13 799,60 D	26 740,58
920602612	Mão de Obra Direta	94 338,11	,00	94 338,11 D	381 822,20
92060261263	Gastos com o pessoal	94 338,11	,00	94 338,11 D	381 822,20
920602613	Máquinas e viaturas	11 358,59	,00	11 358,59 D	48 332,48
9206026131	Depreciações	1 951,17	,00	1 951,17 D	11 707,02
9206026132	Pneus	1 130,15	,00	1 130,15 D	1 623,85
					134,69
					48 197,79 D
					11 707,02 D
					1 623,85 D
					31 488,73 C
					2 742 539,24 D
					6 603,49 D
					6 603,49 D
					2 735 935,75 D
					26 740,58 D
					26 740,58 D
					381 822,20 D
					381 822,20 D
					48 197,79 D
					11 707,02 D
					1 623,85 D

Município de Albufeira

Ano: 2024

Mês de junho

Mês de junho			Mês		Acumulado		
Conta	Designação	Mov. Débito	Mov. Crédito	Saldo	Mov. Débito	Mov. Crédito	Saldo
Centro de Responsabilidade: 0602 - Águas Residuais							
2206026133	Combustíveis	51,49	,00	51,49 D	391,19	,00	391,19 D
2206026134	Manutenção	6 404,11	,00	6 404,11 D	32 788,75	134,69	32 654,06 D
2206026135	Seguros	1 821,67	,00	1 821,67 D	1 821,67	,00	1 821,67 D
220602614	Outros Custos Diretos	447 788,57	202,02	447 586,55 D	2 282 533,74	3 358,56	2 279 175,18 D
22060261461	Custo das mercadorias vendidas e das matérias cons	,00	,00	0,00	3 054,80	,00	3 054,80 D
22060261462	Fornecimentos e Serviços Externos	388 799,07	48,98	388 750,09 D	1 934 533,76	3 205,52	1 931 328,24 D
22060261464	Gastos de depreciação e de amortização	53 225,33	,00	53 225,33 D	319 528,41	,00	319 528,41 D
22060261468	Outros gastos e perdas	5 764,17	153,04	5 611,13 D	25 416,77	153,04	25 263,73 D
2206027	Rendimentos	51 354,80	584 091,15	532 736,35 C	299 878,78	3 073 906,75	2 774 027,97 C
220602700	Não Incorporáveis	,00	929,26	929,26 C	,00	929,26	929,26 C
22060270078	Outros rendimentos e ganhos	,00	929,26	929,26 C	,00	929,26	929,26 C
220602711	Incorporáveis	51 354,80	583 161,89	531 807,09 C	299 878,78	3 072 977,49	2 773 098,71 C
22060271170	Impostos, contribuições e taxas	817,01	5 591,93	4 774,92 C	4 982,80	27 779,61	22 796,81 C
22060271172	Prestações de serviços e concessões	50 537,79	577 569,96	527 032,17 C	294 895,98	3 045 197,88	2 750 301,90 C
Totals :		620 818,05	584 293,17	36 524,88 D	3 045 911,27	3 077 400,00	31 488,73 C

Centro de Responsabilidade: 0603 - Resíduos Sólidos

920603	Resíduos Sólidos		100 229,60	507 923,89	407 694,29 C	149 817,03 D
9206036	Gastos		47 105,20	8,64	47 096,56 D	2 563 678,01 D
920603600	Custos Não Incorporáveis		29,66	,00	29,66 D	2 751,26 D
92060360068	Outros gastos e perdas		29,66	,00	29,66 D	2 751,26 D
92060361	Custos Diretos		47 075,54	8,64	47 066,90 D	2 560 926,75 D
920603611	Materiais		291,68	,00	291,68 D	2 727,19 D
92060361161	Custo das mercadorias vendidas e das matérias cons		291,68	,00	291,68 D	2 727,19 D
920603612	Mão de Obra Direta		15 011,02	,00	15 011,02 D	57 110,14 D
92060361263	Gastos com o pessoal		15 011,02	,00	15 011,02 D	57 110,14 D
920603613	Máquinas e viaturas		762,92	,00	762,92 D	3 927,32 D
9206036131	Depreciações		630,38	,00	630,38 D	3 782,28 D
9206036133	Combustíveis		,00	,00	0,00	12,50 D
9206036135	Seguros		132,54	,00	132,54 D	132,54 D
920603614	Outros Custos Diretos		31 009,92	8,64	31 001,28 D	2 497 162,10 D
92060361461	Custo das mercadorias vendidas e das matérias cons		,00	,00	0,00	2 945,70 D
92060361462	Fornecimentos e Serviços Externos		27 997,08	8,64	27 988,44 D	2 044 638,45 D

Município de Albufeira

Ano: 2024

Mês de junho

Conta		Mês		Acumulado	
Conta	Designação	Mov. Débito	Mov. Crédito	Saldo	Saldo
Centro de Responsabilidade: 0603 - Resíduos Sólidos					
92060361464	Gastos de depreciação e de amortização	3 012,84	,00	3 012,84 D	18 639,02 D
92060361468	Outros gastos e perdas	,00	,00	0,00	430 938,93 D
9206037	Rendimentos	53 124,40	507 915,25	454 790,85 C	2 413 860,98 C
920603711	Incorporáveis	53 124,40	507 915,25	454 790,85 C	2 413 860,98 C
92060371171	Vendas	,00	4 320,00	4 320,00 C	4 320,00 C
92060371172	Prestações de serviços e concessões	53 124,40	503 595,25	450 470,85 C	2 409 540,98 C
Totais :		100 229,60	507 923,99	407 694,29 C	149 817,03 D

Centro de Responsabilidade: 0604 - Águas Pluviais

920604	Águas Pluviais	42 389,61	,00	42 389,61 D	67,84	209 947,71 D
9206046	Gastos	42 389,61	,00	42 389,61 D	67,84	209 947,71 D
92060461	Custos Diretos	42 389,61	,00	42 389,61 D	67,84	209 947,71 D
920604611	Materials	1 968,09	,00	1 968,09 D	,00	13 422,61 D
92060461161	Custo das mercadorias vendidas e das matérias cons	1 968,09	,00	1 968,09 D	,00	13 422,61 D
920604612	Mão de Obra Direta	31 969,83	,00	31 969,83 D	,00	129 102,51 D
92060461263	Gastos com o pessoal	31 969,83	,00	31 969,83 D	,00	129 102,51 D
920604613	Máquinas e viaturas	3 911,02	,00	3 911,02 D	67,84	16 001,10 D
9206046132	Pneus	484,36	,00	484,36 D	,00	817,14 D
9206046133	Combustíveis	18,50	,00	18,50 D	,00	199,35 D
9206046134	Manutenção	2 578,25	,00	2 578,25 D	67,84	14 154,70 D
9206046135	Seguros	829,91	,00	829,91 D	,00	829,91 D
920604614	Outros Custos Diretos	4 540,67	,00	4 540,67 D	,00	51 421,49 D
92060461462	Fornecimentos e Serviços Externos	389,46	,00	389,46 D	,00	26 359,76 D
92060461464	Gastos de depreciação e de amortização	4 151,21	,00	4 151,21 D	,00	25 061,73 D
Totais :		42 389,61	0,00	42 389,61 D	67,84	209 947,71 D

Centro de Responsabilidade: 0701 - Ação Social

920701	Ação Social	53 366,02	40 072,08	13 293,94 D	189 164,97	57 358,30 C
9207016	Gastos	53 366,02	1 661,13	51 704,89 D	189 052,33	187 391,20 D
92070161	Custos Diretos	53 366,02	1 661,13	51 704,89 D	189 052,33	187 391,20 D
920701611	Materials	335,13	,00	335,13 D	2 009,42	2 009,42 D
92070161161	Custo das mercadorias vendidas e das matérias cons	335,13	,00	335,13 D	2 009,42	2 009,42 D
920701612	Mão de Obra Direta	32 329,25	,00	32 329,25 D	124 009,18	124 009,18 D

Município de Albufeira

Ano: 2024

Mês de junho

Mês de junho			Mês		Acumulado		
Conta	Designação	Mov. Débito	Mov. Crédito	Saldo	Mov. Débito	Mov. Crédito	Saldo
Centro de Responsabilidade: 0701 - Ação Social							
22070161263	Gastos com o pessoal	32 329,25	,00	32 329,25 D	124 009,18	,00	124 009,18 D
220701613	Máquinas e viaturas	143,21	,00	143,21 D	652,51	,00	652,51 D
2207016133	Combustíveis	59,04	,00	59,04 D	425,00	,00	425,00 D
2207016134	Manutenção	27,39	,00	27,39 D	170,73	,00	170,73 D
2207016135	Seguros	56,78	,00	56,78 D	56,78	,00	56,78 D
220701614	Outros Custos Diretos	20 558,43	1 661,13	18 897,30 D	62 381,22	1 661,13	60 720,09 D
22070161460	Transferências e subsídios concedidos	4 750,13	,00	4 750,13 D	23 689,98	,00	23 689,98 D
22070161462	Fornecimentos e Serviços Externos	13 175,63	1 661,13	11 514,50 D	27 558,55	1 661,13	25 897,42 D
22070161464	Gastos de depreciação e de amortização	1 416,67	,00	1 416,67 D	9 916,69	,00	9 916,69 D
22070161468	Outros gastos e perdas	1 216,00	,00	1 216,00 D	1 216,00	,00	1 216,00 D
2207017	Rendimentos	,00	38 410,95	38 410,95 C	112,64	244 862,14	244 749,50 C
220701711	Incorporáveis	,00	38 410,95	38 410,95 C	112,64	244 862,14	244 749,50 C
22070171175	Transferências e subsídios correntes obtidos	,00	20 421,00	20 421,00 C	,00	122 526,00	122 526,00 C
22070171178	Outros rendimentos e ganhos	,00	17 796,60	17 796,60 C	112,64	120 983,60	120 870,96 C
22070171179	Juros, dividendos e outros rendimentos similares	,00	193,35	193,35 C	,00	1 352,54	1 352,54 C
Totais :		53 366,02	40 072,08	13 293,94 D	189 164,97	246 523,27	57 358,30 C

Centro de Responsabilidade: 0801 - Saúde

920801		Saúde		42 201,71	40 379,00	1 822,71 D	233 625,68	257 178,84	23 553,16 C
9208016		Gastos		42 201,71	,00	42 201,71 D	233 625,68	14 904,84	218 720,84 D
920801600		Custos Não Incorporáveis		,00	,00	0,00	1 391,96	112,30	1 279,66 D
92080160068		Outros gastos e perdas		,00	,00	0,00	1 391,96	112,30	1 279,66 D
92080161		Custos Diretos		42 201,71	,00	42 201,71 D	232 233,72	14 792,54	217 441,18 D
920801611		Materiais		649,58	,00	649,58 D	1 887,31	,00	1 887,31 D
92080161161		Custo das mercadorias vendidas e das matérias cons		649,58	,00	649,58 D	1 887,31	,00	1 887,31 D
920801612		Mão de Obra Direta		22 052,30	,00	22 052,30 D	87 070,79	,00	87 070,79 D
92080161263		Gastos com o pessoal		22 052,30	,00	22 052,30 D	87 070,79	,00	87 070,79 D
920801613		Máquinas e viaturas		1 285,77	,00	1 285,77 D	8 618,88	,00	8 618,88 D
9208016131		Depreciações		740,56	,00	740,56 D	4 443,36	,00	4 443,36 D
9208016132		Pneus		,00	,00	0,00	337,27	,00	337,27 D
9208016133		Combustíveis		268,67	,00	268,67 D	1 378,13	,00	1 378,13 D
9208016134		Manutenção		83,28	,00	83,28 D	2 266,86	,00	2 266,86 D
9208016135		Seguros		193,26	,00	193,26 D	193,26	,00	193,26 D

Município de Albufeira

Ano: 2024

Mês de junho

Mês de junho		Mês		Acumulado			
Conta	Designação	Mov. Débito	Mov. Crédito	Saldo	Mov. Débito	Mov. Crédito	Saldo
Centro de Responsabilidade: 0801 - Saúde							
20801614	Outros Custos Diretos	18 214,06					
2080161462	Fornecimentos e Serviços Externos	17 961,31	,00	18 214,06 D	134 656,74	14 792,54	119 864,20 D
2080161464	Gastos de depreciação e de amortização	252,75	,00	17 961,31 D	133 601,39	14 792,54	118 808,85 D
2080161468	Outros gastos e perdas	,00	,00	252,75 D	805,35	,00	805,35 D
208017	Rendimentos	,00	40 379,00	0,00	250,00	,00	250,00 D
20801711	Incorporáveis	,00	40 379,00	40 379,00 C	,00	242 274,00	242 274,00 C
2080171175	Transferências e subsídios correntes obtidos	,00	40 379,00	40 379,00 C	,00	242 274,00	242 274,00 C
Totais :		42 201,71	40 379,00	1 822,71 D	233 625,68	257 178,84	23 553,16 C
Centro de Responsabilidade: 0901 - Educação - Trf. de Competências - Agrup. Albufeira							
20901	Educação - Trf. de Competências - Agrup. Albufeira	181 669,35	6 974,94		667 311,35	73 455,09	593 856,26 D
209016	Gastos	181 669,35	,00	181 669,35 D	667 311,35	770,84	666 540,51 D
20901600	Custos Não Incorporáveis	90,58	,00	90,58 D	239,53	,00	239,53 D
2090160068	Outros gastos e perdas	90,58	,00	90,58 D	239,53	,00	239,53 D
2090161	Custos Diretos	181 578,77	,00	181 578,77 D	667 071,82	770,84	666 300,98 D
20901611	Materiais	219,35	,00	219,35 D	7 605,72	,00	7 605,72 D
2090161161	Custo das mercadorias vendidas e das matérias cons	219,35	,00	219,35 D	7 605,72	,00	7 605,72 D
20901612	Mão de Obra Direta	126 459,28	,00	126 459,28 D	482 891,59	,00	482 891,59 D
2090161263	Gastos com o pessoal	126 459,28	,00	126 459,28 D	482 891,59	,00	482 891,59 D
20901614	Outros Custos Diretos	54 900,14	,00	54 900,14 D	176 574,51	770,84	175 803,67 D
2090161460	Transferências e subsídios concedidos	9 225,00	,00	9 225,00 D	46 125,00	,00	46 125,00 D
2090161462	Fornecimentos e Serviços Externos	41 187,49	,00	41 187,49 D	108 839,11	770,84	108 068,27 D
2090161464	Gastos de depreciação e de amortização	4 487,65	,00	4 487,65 D	21 610,40	,00	21 610,40 D
209017	Rendimentos	,00	6 974,94	6 974,94 C	,00	72 684,25	72 684,25 C
20901711	Incorporáveis	,00	6 974,94	6 974,94 C	,00	72 684,25	72 684,25 C
2090171172	Prestações de serviços e concessões	,00	6 974,94	6 974,94 C	,00	72 684,25	72 684,25 C
Totais :		181 669,35	6 974,94	174 694,41 D	667 311,35	73 455,09	593 856,26 D
Centro de Responsabilidade: 0902 - Educação - Trf. de Competências - Agrup.Alb.Poente							
20902	Educação - Trf. de Competências - Agrup.Alb.Poente	230 179,13	8 583,43		909 777,86	73 439,46	836 338,40 D
209026	Gastos	230 179,13	,48	230 178,65 D	909 777,86	9 760,50	900 017,36 D
20902600	Custos Não Incorporáveis	,00	,00	0,00	86,05	,00	86,05 D
2090260068	Outros gastos e perdas	,00	,00	0,00	86,05	,00	86,05 D

Município de Albufeira

Ano: 2024

Mês de junho

		Mês			Acumulado		
Conta	Designação	Mov. Débito	Mov. Crédito	Saldo	Mov. Débito	Mov. Crédito	Saldo
Centro de Responsabilidade: 0902 - Educação - Trf. de Competências - Agrup.Alb.Poente							
92090261	Custos Diretos	230 179,13					
920902611	Materiais	257,76		230 178,65 D	909 691,81	9 760,50	899 931,31 D
920902611161	Custo das mercadorias vendidas e das matérias cons	257,76		257,76 D	4 445,67	,00	4 445,67 D
920902612	Mão de Obra Direta	195 936,29		195 936,29 D	730 495,61	,00	730 495,61 D
92090261263	Gastos com o pessoal	195 936,29		195 936,29 D	730 495,61	,00	730 495,61 D
920902614	Outros Custos Diretos	33 985,08		33 984,60 D	174 750,53	9 760,50	164 990,03 D
92090261460	Transferências e subsídios concedidos	5 655,00		5 655,00 D	32 175,00	,00	32 175,00 D
92090261461	Custo das mercadorias vendidas e das matérias cons	272,84		272,84 D	925,70	,00	925,70 D
92090261462	Fornecimentos e Serviços Externos	24 987,89		24 987,41 D	125 191,60	9 760,50	115 431,10 D
92090261464	Gastos de depreciação e de amortização	3 069,35		3 069,35 D	16 458,23	,00	16 458,23 D
9209027	Rendimentos	,00	8 582,95	8 582,95 C	,00	63 678,96	63 678,96 C
920902711	Incorporáveis	,00	8 582,95	8 582,95 C	,00	63 678,96	63 678,96 C
92090271172	Prestações de serviços e concessões	,00	8 582,95	8 582,95 C	,00	63 678,96	63 678,96 C
Totais :		230 179,13	8 583,43	221 595,70 D	909 777,86	73 439,46	836 338,40 D
Centro de Responsabilidade: 0903 - Educação - Trf. de Competências - Agrup. Ferreiras							
920903	Educação - Trf. de Competências - Agrup. Ferreiras	164 389,94	6 464,17	157 925,77 D	726 241,39	76 167,26	650 074,13 D
9209036	Gastos	164 389,94	,00	164 389,94 D	726 241,39	45,91	726 195,48 D
92090361	Custos Diretos	164 389,94		164 389,94 D	726 241,39	45,91	726 195,48 D
920903611	Materiais	565,48		565,48 D	10 997,82	,00	10 997,82 D
920903611161	Custo das mercadorias vendidas e das matérias cons	565,48		565,48 D	10 997,82	,00	10 997,82 D
920903612	Mão de Obra Direta	137 035,65		137 035,65 D	516 448,15	,00	516 448,15 D
92090361263	Gastos com o pessoal	137 035,65		137 035,65 D	516 448,15	,00	516 448,15 D
920903614	Outros Custos Diretos	26 788,81		26 788,81 D	198 795,42	45,91	198 749,51 D
92090361460	Transferências e subsídios concedidos	14 430,00		14 430,00 D	72 150,00	,00	72 150,00 D
92090361462	Fornecimentos e Serviços Externos	8 540,23		8 540,23 D	103 794,22	45,91	103 748,31 D
92090361464	Gastos de depreciação e de amortização	3 818,58		3 818,58 D	22 851,20	,00	22 851,20 D
9209037	Rendimentos	,00	6 464,17	6 464,17 C	,00	76 121,35	76 121,35 C
920903711	Incorporáveis	,00	6 464,17	6 464,17 C	,00	76 121,35	76 121,35 C
92090371172	Prestações de serviços e concessões	,00	6 464,17	6 464,17 C	,00	76 096,37	76 096,37 C
92090371178	Outros rendimentos e ganhos	,00	,00	0,00	,00	24,98	24,98 C
Totais :		164 389,94	6 464,17	157 925,77 D	726 241,39	76 167,26	650 074,13 D

Município de Albufeira

Ano: 2024

Mês de junho

Mes de junho			Mês		Acumulado		
Conta	Designação	Mov. Débito	Mov. Crédito	Saldo	Mov. Débito	Mov. Crédito	Saldo
Centro de Responsabilidade: 1001 - Descentralização Cultura							
221001	Descentralização Cultura	3 814,87	,00	3 814,87 D	15 661,65	,00	15 661,65 D
2210016	Gastos	3 814,87	,00	3 814,87 D	15 661,65	,00	15 661,65 D
22100161	Custos Diretos	3 814,87	,00	3 814,87 D	15 661,65	,00	15 661,65 D
221001611	Materiais	,00	,00	0,00	28,80	,00	28,80 D
221001611161	Custo das mercadorias vendidas e das matérias cons	,00	,00	0,00	28,80	,00	28,80 D
221001612	Mão de Obra Direta	3 373,05	,00	3 373,05 D	12 629,15	,00	12 629,15 D
22100161263	Gastos com o pessoal	3 373,05	,00	3 373,05 D	12 629,15	,00	12 629,15 D
221001614	Outros Custos Diretos	441,82	,00	441,82 D	3 003,70	,00	3 003,70 D
22100161462	Fornecimentos e Serviços Externos	18,20	,00	18,20 D	38,36	,00	38,36 D
22100161464	Gastos de depreciação e de amortização	423,62	,00	423,62 D	2 965,34	,00	2 965,34 D

Centro de Responsabilidade: 1201 - Descentralização Praias							
921201	Descentralização Praias			35 318,42	,00	35 318,42 D	126 715,74 D
9212016	Gastos			35 318,42	,00	35 318,42 D	126 715,74 D
92120161	Custos Diretos			35 318,42	,00	35 318,42 D	126 715,74 D
921201611	Materiais			2 579,25	,00	2 579,25 D	5 362,38 D
92120161161	Custo das mercadorias vendidas e das matérias cons			2 579,25	,00	2 579,25 D	5 362,38 D
921201612	Mão de Obra Direta			14 268,31	,00	14 268,31 D	54 708,11 D
92120161263	Gastos com o pessoal			14 268,31	,00	14 268,31 D	54 708,11 D
921201614	Outros Custos Diretos			18 470,86	,00	18 470,86 D	66 645,25 D
92120161462	Fornecimentos e Serviços Externos			17 849,93	,00	17 849,93 D	47 327,99 D
92120161464	Gastos de depreciação e de amortização			620,93	,00	620,93 D	4 346,51 D
92120161468	Outros gastos e perdas			,00	,00	0,00	14 970,75 D
Totals :				35 318,42	0,00	35 318,42 D	126 715,74 D

Centro de Responsabilidade: 1301 - Descentralização Proteção Civil							
921301	Descentralização Proteção Civil			21 556,51	454,73	21 201,78 D	99 915,38 D
9213016	Gastos			21 556,51	454,73	21 201,78 D	99 915,38 D
92130161	Custos Diretos			21 556,51	454,73	21 201,78 D	99 915,38 D
921301611	Materiais			216,94	,00	216,94 D	2 959,30 D
92130161161	Custo das mercadorias vendidas e das matérias cons			216,94	,00	216,94 D	2 959,30 D
921301612	Mão de Obra Direta			14 153,84	,00	14 153,84 D	55 267,93 D

Município de Albufeira

Mês de junho		Ano: 2024			
		Mês		Acumulado	
Conta	Designação	Mov. Débito	Mov. Crédito	Mov. Débito	Mov. Crédito
Centro de Responsabilidade: 1301 - Descentralização Proteção Civil					
92130161263	Gastos com o pessoal	14 153,84	,00	14 153,84 D	55 267,93 D
921301614	Outros Custos Diretos	7 285,73	454,73	6 831,00 D	41 688,15 D
92130161462	Fornecimentos e Serviços Externos	6 801,42	454,73	6 346,69 D	38 624,70 D
92130161464	Gastos de depreciação e de amortização	484,31	,00	484,31 D	3 063,45 D
Totais :		21 656,51	454,73	21 201,78 D	99 915,38 D
Totais Gerais:		7 957 210,08	14 176 081,29	6 218 871,21 C	8 306 286,38 C

A handwritten signature in black ink, appearing to read "Cristina Costa", located in the top right corner of the page.

Anexo 4

Município de Albufeira

Ano: 2024

Mês de junho

		Mês		Acumulado	
Conta	Designação	Mov. Débito	Mov. Crédito	Saldo	Saldo
Função: 111 - Administração geral					
93111	Administração geral	803 201,76	90 734,40	712 467,36 D	229 766,39
931111	Custos Diretos a Bens e Serviços	796 282,20	90 734,40	705 547,80 D	229 766,39
	Custos Diretos da Função:	796 282,20	90 734,40	705 547,80 D	229 766,39
9311139	Custos Indiretos a Funções	6 919,56	,00	6 919,56 D	,00
	Custos Indiretos da Função:	6 919,56	0,00	6 919,56 D	0,00
PS111	Proveitos Diretos a Serviços	8 594,12	165 245,65	156 651,53 C	1 272 084,08
	Proveitos Diretos da Função	8 594,12	165 245,65	156 651,53 C	1 272 084,08
	Totais :	811 795,88	255 980,05	555 815,83 D	1 501 850,47
Função: 120 - Segurança e ordem públicas					
93120	Segurança e ordem públicas	558,29	,00	558,29 D	,00
931201	Custos Diretos a Bens e Serviços	552,88	,00	552,88 D	,00
	Custos Diretos da Função:	552,88	0,00	552,88 D	0,00
9312039	Custos Indiretos a Funções	5,41	,00	5,41 D	,00
	Custos Indiretos da Função:	5,41	0,00	5,41 D	0,00
PS120	Proveitos Diretos a Serviços	,00	1 270,00	1 270,00 C	16 349,00
	Proveitos Diretos da Função	0,00	1 270,00	1 270,00 C	16 349,00
	Totais :	558,29	1 270,00	711,71 C	2 563,08
Função: 121 - Proteção civil e luta contra incêndios					
93121	Proteção civil e luta contra incêndios	8 258,51	454,73	7 803,78 D	52 012,32
931211	Custos Diretos a Bens e Serviços	8 182,91	454,73	7 728,18 D	52 012,32
	Custos Diretos da Função:	8 182,91	454,73	7 728,18 D	52 012,32
9312139	Custos Indiretos a Funções	75,60	,00	75,60 D	,00
	Custos Indiretos da Função:	75,60	0,00	75,60 D	0,00
	Totais :	8 258,51	454,73	7 803,78 D	52 012,32
Função: 122 - Polícia municipal					
93122	Polícia municipal	45 438,16	37 411,07	8 027,09 D	62 504,08

Município de Albufeira

Ano: 2024

Mês de junho

Mês		Acumulado					
Conta	Designação	Mov. Débito	Mov. Crédito	Saldo	Mov. Débito	Mov. Crédito	Saldo
Função: 122 - Polícia municipal							
331221	Custos Diretos a Bens e Serviços	45 360,40	37 411,07	7 949,33 D	75 629,86	62 504,08	13 125,78 D
	Custos Diretos da Função:	45 360,40	37 411,07	7 949,33 D	75 629,86	62 504,08	13 125,78 D
3312239	Custos Indiretos a Funções	77,76	,00	77,76 D	88,97	,00	88,97 D
	Custos Indiretos da Função:	77,76	0,00	77,76 D	88,97	0,00	88,97 D
	Totals :	45 438,16	37 411,07	8 027,09 D	75 718,83	62 504,08	13 214,75 D
Função: 210 - Educação							
33210	Educação	162 531,88	3 954,40	158 577,48 D	692 434,82	91 366,77	601 068,05 D
332101	Custos Diretos a Bens e Serviços	160 995,73	3 954,40	157 041,33 D	689 503,48	91 366,77	598 136,71 D
	Custos Diretos da Função:	160 995,73	3 954,40	157 041,33 D	689 503,48	91 366,77	598 136,71 D
3321039	Custos Indiretos a Funções	1 536,15	,00	1 536,15 D	2 931,34	,00	2 931,34 D
	Custos Indiretos da Função:	1 536,15	0,00	1 536,15 D	2 931,34	0,00	2 931,34 D
PS210	Proveitos Diretos a Serviços	,00	544 949,06	544 949,06 C	,00	3 496 111,61	3 496 111,61 C
	Proveitos Diretos da Função	0,00	544 949,06	544 949,06 C	0,00	3 496 111,61	3 496 111,61 C
	Totals :	162 531,88	548 903,46	386 371,58 C	692 434,82	3 587 478,38	2 895 043,56 C
Função: 211 - Ensino não superior							
33211	Ensino não superior	189 302,48	24,14	189 278,34 D	1 135 583,97	9 730,84	1 125 853,13 D
	Custos Diretos a Bens e Serviços	187 488,93	24,14	187 444,79 D	1 131 047,77	9 730,84	1 121 316,93 D
	Custos Diretos da Função:	187 488,93	24,14	187 444,79 D	1 131 047,77	9 730,84	1 121 316,93 D
3321139	Custos Indiretos a Funções	1 833,55	,00	1 833,55 D	4 536,20	,00	4 536,20 D
	Custos Indiretos da Função:	1 833,55	0,00	1 833,55 D	4 536,20	0,00	4 536,20 D
	Totals :	189 302,48	24,14	189 278,34 D	1 135 583,97	9 730,84	1 125 853,13 D
Função: 212 - Serviços auxiliares de ensino							
33212	Serviços auxiliares de ensino	197 101,81	1 716,67	195 385,14 D	1 038 639,63	73 926,96	964 712,67 D
332121	Custos Diretos a Bens e Serviços	195 209,10	1 716,67	193 492,43 D	1 034 659,70	73 926,96	960 732,74 D
	Custos Diretos da Função:	195 209,10	1 716,67	193 492,43 D	1 034 659,70	73 926,96	960 732,74 D

Município de Albufeira

Ano: 2024

Mês de junho

Mês de junho

Conta		Designação		Mês		Acumulado	
		Mov. Débito	Mov. Crédito	Saldo	Mov. Débito	Mov. Crédito	Saldo
Função: 212 - Serviços auxiliares de ensino							
9321239	Custos Indiretos a Funções	1 892,71	,00	1 892,71 D	3 979,93	,00	3 979,93 D
	Custos Indiretos da Função:	1 892,71	0,00	1 892,71 D	3 979,93	0,00	3 979,93 D
PS212	Proveitos Diretos a Serviços	,00	6 384,12	6 384,12 C	28 717,77	36 311,51	7 593,74 C
	Proveitos Diretos da Função	0,00	6 384,12	6 384,12 C	28 717,77	36 311,51	7 593,74 C
	Totais :	197 101,81	8 100,79	189 001,02 D	1 067 357,40	110 238,47	957 118,93 D
Função: 220 - Saúde							
93220	Saúde	23 098,27	,00	23 098,27 D	153 023,72	14 793,56	138 230,16 D
932201	Custos Diretos a Bens e Serviços	22 874,52	,00	22 874,52 D	152 426,51	14 793,56	137 632,95 D
	Custos Diretos da Função:	22 874,52	0,00	22 874,52 D	152 426,51	14 793,56	137 632,95 D
9322039	Custos Indiretos a Funções	223,75	,00	223,75 D	597,21	,00	597,21 D
	Custos Indiretos da Função:	223,75	0,00	223,75 D	597,21	0,00	597,21 D
PS220	Proveitos Diretos a Serviços	,00	40 379,00	40 379,00 C	,00	242 274,00	242 274,00 C
	Proveitos Diretos da Função	0,00	40 379,00	40 379,00 C	0,00	242 274,00	242 274,00 C
	Totais :	23 098,27	40 379,00	17 280,73 C	153 023,72	257 067,56	104 043,84 C
Função: 231 - Segurança social							
93231	Segurança social	101,08	,00	101,08 D	634,11	,00	634,11 D
932311	Custos Diretos a Bens e Serviços	100,10	,00	100,10 D	631,89	,00	631,89 D
	Custos Diretos da Função:	100,10	0,00	100,10 D	631,89	0,00	631,89 D
9323139	Custos Indiretos a Funções	,98	,00	0,98 D	2,22	,00	2,22 D
	Custos Indiretos da Função:	0,98	0,00	0,98 D	2,22	0,00	2,22 D
	Totais :	101,08	0,00	101,08 D	634,11	0,00	634,11 D
Função: 232 - Ação social							
93232	Ação social	60 592,67	1 681,13	58 911,54 D	540 109,33	4 405,75	535 703,58 D
932321	Custos Diretos a Bens e Serviços	60 021,99	1 681,13	58 340,86 D	538 561,13	4 405,75	534 155,38 D
	Custos Diretos da Função:	60 021,99	1 681,13	58 340,86 D	538 561,13	4 405,75	534 155,38 D

Município de Albufeira

Ano: 2024

Mês de junho

Mês de junho		Mês		Acumulado			
Conta	Designação	Mov. Débito	Mov. Crédito	Saldo	Mov. Débito	Mov. Crédito	Saldo
Função: 232 - Ação social							
3323239	Custos Indiretos a Funções	570,68	,00	570,68 D	1 548,20	,00	1 548,20 D
	Custos Indiretos da Função:	570,68	0,00	570,68 D	1 548,20	0,00	1 548,20 D
PS232	Proveitos Diretos a Serviços	,00	37 068,81	37 068,81 C	112,64	235 599,04	235 486,40 C
	Proveitos Diretos da Função	0,00	37 068,81	37 068,81 C	112,64	235 599,04	235 486,40 C
	Totais :	60 592,67	38 749,94	21 842,73 D	540 221,97	240 004,79	300 217,18 D
Função: 241 - Habitação							
33241	Habitação	27 794,11	,00	27 794,11 D	176 825,26	1 100,00	175 725,26 D
332411	Custos Diretos a Bens e Serviços	27 524,87	,00	27 524,87 D	176 163,95	1 100,00	175 063,95 D
	Custos Diretos da Função:	27 524,87	0,00	27 524,87 D	176 163,95	1 100,00	175 063,95 D
3324139	Custos Indiretos a Funções	269,24	,00	269,24 D	661,31	,00	661,31 D
	Custos Indiretos da Função:	269,24	0,00	269,24 D	661,31	0,00	661,31 D
	Totais :	27 794,11	0,00	27 794,11 D	176 825,26	1 100,00	175 725,26 D
Função: 242 - Ordenamento do território							
33242	Ordenamento do território	26 772,92	,00	26 772,92 D	229 126,82	25 926,47	203 200,35 D
332421	Custos Diretos a Bens e Serviços	26 513,57	,00	26 513,57 D	228 252,49	25 926,47	202 326,02 D
	Custos Diretos da Função:	26 513,57	0,00	26 513,57 D	228 252,49	25 926,47	202 326,02 D
3324239	Custos Indiretos a Funções	259,35	,00	259,35 D	874,33	,00	874,33 D
	Custos Indiretos da Função:	259,35	0,00	259,35 D	874,33	0,00	874,33 D
PS242	Proveitos Diretos a Serviços	,00	63 216,95	63 216,95 C	174,94	399 981,10	399 806,16 C
	Proveitos Diretos da Função	0,00	63 216,95	63 216,95 C	174,94	399 981,10	399 806,16 C
	Totais :	26 772,92	63 216,95	36 444,03 C	229 301,76	425 907,57	196 605,81 C
Função: 243 - Saneamento							
33243	Saneamento	478 831,18	2 008,49	476 822,69 D	2 409 736,53	6 446,01	2 403 290,52 D
332431	Custos Diretos a Bens e Serviços	474 212,17	2 008,49	472 203,68 D	2 400 286,28	6 446,01	2 393 840,27 D
	Custos Diretos da Função:	474 212,17	2 008,49	472 203,68 D	2 400 286,28	6 446,01	2 393 840,27 D

Município de Albufeira

Ano: 2024

Mês de junho

Mês de junho		Mês			Acumulado		
Conta	Designação	Mov. Débito	Mov. Crédito	Saldo	Mov. Débito	Mov. Crédito	Saldo
Função: 243 - Saneamento							
3324339	Custos Indiretos a Funções	4 619,01	,00	4 619,01 D	9 450,25	,00	9 450,25 D
	Custos Indiretos da Função:	4 619,01	0,00	4 619,01 D	9 450,25	0,00	9 450,25 D
PS243	Proveitos Diretos a Serviços	51 354,80	583 161,89	531 807,09 C	299 878,78	3 072 977,49	2 773 098,71 C
	Proveitos Diretos da Função	51 354,80	583 161,89	531 807,09 C	299 878,78	3 072 977,49	2 773 098,71 C
	Totais :	530 185,98	585 170,38	54 984,40 C	2 709 615,31	3 079 423,50	369 808,19 C
Função: 244 - Abastecimento de água							
33244	Abastecimento de água	170 029,40	34,36	169 995,04 D	812 000,02	3 745,48	808 254,54 D
332441	Custos Diretos a Bens e Serviços	168 382,65	34,36	168 348,29 D	808 805,69	3 745,48	805 060,21 D
	Custos Diretos da Função:	168 382,65	34,36	168 348,29 D	808 805,69	3 745,48	805 060,21 D
3324439	Custos Indiretos a Funções	1 646,75	,00	1 646,75 D	3 194,33	,00	3 194,33 D
	Custos Indiretos da Função:	1 646,75	0,00	1 646,75 D	3 194,33	0,00	3 194,33 D
PS244	Proveitos Diretos a Serviços	104 817,06	868 195,88	763 378,82 C	596 735,45	4 172 858,45	3 576 123,00 C
	Proveitos Diretos da Função	104 817,06	868 195,88	763 378,82 C	596 735,45	4 172 858,45	3 576 123,00 C
	Totais :	274 846,46	868 230,24	593 383,78 C	1 408 735,47	4 176 603,93	2 767 868,46 C
Função: 245 - Resíduos sólidos							
33245	Resíduos sólidos	33 328,83	8,64	33 320,19 D	2 832 664,25	2 075,22	2 830 589,03 D
332451	Custos Diretos a Bens e Serviços	33 006,06	8,64	32 997,42 D	2 820 641,51	2 075,22	2 818 566,29 D
	Custos Diretos da Função:	33 006,06	8,64	32 997,42 D	2 820 641,51	2 075,22	2 818 566,29 D
3324539	Custos Indiretos a Funções	322,77	,00	322,77 D	12 022,74	,00	12 022,74 D
	Custos Indiretos da Função:	322,77	0,00	322,77 D	12 022,74	0,00	12 022,74 D
PS245	Proveitos Diretos a Serviços	53 124,40	507 915,25	454 790,85 C	345 718,44	2 759 579,42	2 413 860,98 C
	Proveitos Diretos da Função	53 124,40	507 915,25	454 790,85 C	345 718,44	2 759 579,42	2 413 860,98 C
	Totais :	86 453,23	507 923,89	421 470,66 C	3 178 382,69	2 761 654,64	416 728,05 D
Função: 246 - Protecção do meio ambiente e conservação da nature							
33246	Protecção do meio ambiente e conservação da nature	157 038,11	,00	157 038,11 D	940 462,43	2 308,01	938 154,42 D

Município de Albufeira

Ano: 2024

Mês de junho

Mês de junho		Mês			Acumulado		
Conta	Designação	Mov. Débito	Mov. Crédito	Saldo	Mov. Débito	Mov. Crédito	Saldo
Função: 246 - Protecção do meio ambiente e conservação da nature							
332461	Custos Diretos a Bens e Serviços	155 516,87	,00	155 516,87 D	936 239,38	2 308,01	933 931,37 D
	Custos Diretos da Função:	155 516,87	0,00	155 516,87 D	936 239,38	2 308,01	933 931,37 D
3324639	Custos Indiretos a Funções	1 521,24	,00	1 521,24 D	4 223,05	,00	4 223,05 D
	Custos Indiretos da Função:	1 521,24	0,00	1 521,24 D	4 223,05	0,00	4 223,05 D
PS246	Proveitos Diretos a Serviços	,00	14 427,42	14 427,42 C	158,20	51 616,88	51 458,68 C
	Proveitos Diretos da Função	0,00	14 427,42	14 427,42 C	158,20	51 616,88	51 458,68 C
	Totals :	157 038,11	14 427,42	142 610,69 D	940 620,63	53 924,89	886 695,74 D
Função: 250 - Serviços culturais, recreativos e religiosos							
33250	Serviços culturais, recreativos e religiosos	4 987,54	,00	4 987,54 D	26 873,99	,00	26 873,99 D
332501	Custos Diretos a Bens e Serviços	4 939,23	,00	4 939,23 D	26 761,67	,00	26 761,67 D
	Custos Diretos da Função:	4 939,23	0,00	4 939,23 D	26 761,67	0,00	26 761,67 D
3325039	Custos Indiretos a Funções	48,31	,00	48,31 D	112,32	,00	112,32 D
	Custos Indiretos da Função:	48,31	0,00	48,31 D	112,32	0,00	112,32 D
	Totals :	4 987,54	0,00	4 987,54 D	26 873,99	0,00	26 873,99 D
Função: 251 - Cultura							
33251	Cultura	108 134,54	461,25	107 673,29 D	471 462,25	75 675,69	395 786,56 D
332511	Custos Diretos a Bens e Serviços	107 091,50	461,25	106 630,25 D	469 474,98	75 675,69	393 799,29 D
	Custos Diretos da Função:	107 091,50	461,25	106 630,25 D	469 474,98	75 675,69	393 799,29 D
3325139	Custos Indiretos a Funções	1 043,04	,00	1 043,04 D	1 987,27	,00	1 987,27 D
	Custos Indiretos da Função:	1 043,04	0,00	1 043,04 D	1 987,27	0,00	1 987,27 D
PS251	Proveitos Diretos a Serviços	1 245,28	2 204,44	959,16 C	4 988,68	33 481,25	28 492,57 C
	Proveitos Diretos da Função	1 245,28	2 204,44	959,16 C	4 988,68	33 481,25	28 492,57 C
	Totals :	109 379,82	2 665,69	106 714,13 D	476 450,93	109 156,94	367 293,99 D
Função: 252 - Desporto, recreio e lazer							
33252	Desporto, recreio e lazer	193 609,16	,00	193 609,16 D	1 198 482,58	41 731,61	1 156 750,97 D

Município de Albufeira

Ano: 2024

Mês de junho

Conta	Designação	Mês		Acumulado	
		Mov. Débito	Mov. Crédito	Saldo	Saldo

Função: 252 - Desporto, recreio e lazer

932521	Custos Diretos a Bens e Serviços	191 733,66	,00	191 733,66 D	1 193 841,58	41 441,82	1 152 399,76 D
	Custos Diretos da Função:	191 733,66	0,00	191 733,66 D	1 193 841,58	41 441,82	1 152 399,76 D
9325239	Custos Indiretos a Funções	1 875,50	,00	1 875,50 D	4 641,00	289,79	4 351,21 D
	Custos Indiretos da Função:	1 875,50	0,00	1 875,50 D	4 641,00	289,79	4 351,21 D
PS252	Proveitos Diretos a Serviços	,00	7 247,95	7 247,95 C	,00	31 940,50	31 940,50 C
	Proveitos Diretos da Função	0,00	7 247,95	7 247,95 C	0,00	31 940,50	31 940,50 C
	Totais :	193 609,16	7 247,95	186 361,21 D	1 198 482,58	73 672,11	1 124 810,47 D

Função: 253 - Outras actividades cívicas e religiosas

93253	Outras actividades cívicas e religiosas	5 891,08	,00	5 891,08 D	175 470,13	136,94	175 333,19 D
932531	Custos Diretos a Bens e Serviços	5 834,01	,00	5 834,01 D	174 659,84	136,94	174 522,90 D
	Custos Diretos da Função:	5 834,01	0,00	5 834,01 D	174 659,84	136,94	174 522,90 D
9325339	Custos Indiretos a Funções	57,07	,00	57,07 D	810,29	,00	810,29 D
	Custos Indiretos da Função:	57,07	0,00	57,07 D	810,29	0,00	810,29 D
	Totais :	5 891,08	0,00	5 891,08 D	175 470,13	136,94	175 333,19 D

Função: 310 - Agricultura, pecuária, silvicultura, caça e pesca

93310	Agricultura, pecuária, silvicultura, caça e pesca	1 425,21	,00	1 425,21 D	16 701,80	,00	16 701,80 D
933101	Custos Diretos a Bens e Serviços	1 411,40	,00	1 411,40 D	16 632,29	,00	16 632,29 D
	Custos Diretos da Função:	1 411,40	0,00	1 411,40 D	16 632,29	0,00	16 632,29 D
9331039	Custos Indiretos a Funções	13,81	,00	13,81 D	69,51	,00	69,51 D
	Custos Indiretos da Função:	13,81	0,00	13,81 D	69,51	0,00	69,51 D
	Totais :	1 425,21	0,00	1 425,21 D	16 701,80	0,00	16 701,80 D

Função: 320 - Indústria e energia

93320	Indústria e energia	46 290,60	626,34	45 664,26 D	578 841,10	19 714,82	559 126,28 D
933201	Custos Diretos a Bens e Serviços	45 843,80	604,05	45 239,75 D	576 403,91	19 692,53	556 711,38 D
	Custos Diretos da Função:	45 843,80	604,05	45 239,75 D	576 403,91	19 692,53	556 711,38 D

Município de Albufeira

Ano: 2024

Mês de junho

Mês de junho		Designação	Mês			Acumulado		
Conta			Mov. Débito	Mov. Crédito	Saldo	Mov. Débito	Mov. Crédito	Saldo
Função: 320 - Indústria e energia								
3332039	Custos Indiretos a Funções		446,80	22,29	424,51 D	2 437,19	22,29	2 414,90 D
	Custos Indiretos da Função:		446,80	22,29	424,51 D	2 437,19	22,29	2 414,90 D
PS320	Proveitos Diretos a Serviços		,00	7,84	7,84 C	,00	626 266,88	626 266,88 C
	Proveitos Diretos da Função		0,00	7,84	7,84 C	0,00	626 266,88	626 266,88 C
	Totais :		46 290,60	634,18	45 656,42 D	578 841,10	645 981,70	67 140,60 C
Função: 330 - Transportes e comunicações								
33330	Transportes e comunicações		46,03	,00	46,03 D	270,29	,00	270,29 D
333301	Custos Diretos a Bens e Serviços		45,58	,00	45,58 D	268,85	,00	268,85 D
	Custos Diretos da Função:		45,58	0,00	45,58 D	268,85	0,00	268,85 D
3333039	Custos Indiretos a Funções		,45	,00	0,45 D	1,44	,00	1,44 D
	Custos Indiretos da Função:		0,45	0,00	0,45 D	1,44	0,00	1,44 D
	Totais :		46,03	0,00	46,03 D	270,29	0,00	270,29 D
Função: 331 - Transportes rodoviários								
33331	Transportes rodoviários		501 282,14	4 611,26	496 670,88 D	2 715 662,46	8 552,92	2 707 109,54 D
333311	Custos Diretos a Bens e Serviços		496 470,86	4 611,26	491 859,60 D	2 705 190,18	8 552,92	2 696 637,26 D
	Custos Diretos da Função:		496 470,86	4 611,26	491 859,60 D	2 705 190,18	8 552,92	2 696 637,26 D
3333139	Custos Indiretos a Funções		4 811,28	,00	4 811,28 D	10 472,28	,00	10 472,28 D
	Custos Indiretos da Função:		4 811,28	0,00	4 811,28 D	10 472,28	0,00	10 472,28 D
	Totais :		501 282,14	4 611,26	496 670,88 D	2 715 662,46	8 552,92	2 707 109,54 D
Função: 340 - Comércio e turismo								
33340	Comércio e turismo		2 415,97	,00	2 415,97 D	45 169,49	,00	45 169,49 D
333401	Custos Diretos a Bens e Serviços		2 392,57	,00	2 392,57 D	45 087,19	,00	45 087,19 D
	Custos Diretos da Função:		2 392,57	0,00	2 392,57 D	45 087,19	0,00	45 087,19 D
3334039	Custos Indiretos a Funções		23,40	,00	23,40 D	82,30	,00	82,30 D
	Custos Indiretos da Função:		23,40	0,00	23,40 D	82,30	0,00	82,30 D

Município de Albufeira

Ano: 2024

Mês de junho

Mês de junho		Designação	Mês			Acumulado		
Conta	Mov. Débito		Mov. Crédito	Saldo	Mov. Débito	Mov. Crédito	Saldo	
Função: 340 - Comércio e turismo								
PS340	Proveitos Diretos a Serviços		,00	1 607,50	1 607,50 C	,00	11 252,50	11 252,50 C
	Proveitos Diretos da Função		0,00	1 607,50	1 607,50 C	0,00	11 252,50	11 252,50 C
	Totals :		2 415,97	1 607,50	808,47 D	45 169,49	11 252,50	33 916,99 D
Função: 341 - Mercados e feiras								
93341	Mercados e feiras		12 737,77	,00	12 737,77 D	74 167,89	1 918,81	72 249,08 D
933411	Custos Diretos a Bens e Serviços		12 614,38	,00	12 614,38 D	73 852,33	1 918,80	71 933,53 D
	Custos Diretos da Função:		12 614,38	0,00	12 614,38 D	73 852,33	1 918,80	71 933,53 D
9334139	Custos Indiretos a Funções		123,39	,00	123,39 D	315,56	,01	315,55 D
	Custos Indiretos da Função:		123,39	0,00	123,39 D	315,56	0,01	315,55 D
	Totals :		12 737,77	0,00	12 737,77 D	74 167,89	1 918,81	72 249,08 D
Função: 342 - Turismo								
93342	Turismo		294 901,97	6 063,90	288 838,07 D	1 392 860,15	229 555,68	1 163 304,47 D
933421	Custos Diretos a Bens e Serviços		292 103,98	6 063,90	286 040,08 D	1 387 095,02	229 545,96	1 157 549,06 D
	Custos Diretos da Função:		292 103,98	6 063,90	286 040,08 D	1 387 095,02	229 545,96	1 157 549,06 D
9334239	Custos Indiretos a Funções		2 797,99	,00	2 797,99 D	5 765,13	9,72	5 755,41 D
	Custos Indiretos da Função:		2 797,99	0,00	2 797,99 D	5 765,13	9,72	5 755,41 D
PS342	Proveitos Diretos a Serviços		,00	,00	0,00	40,65	363 191,05	363 150,40 C
	Proveitos Diretos da Função		0,00	0,00	0,00	40,65	363 191,05	363 150,40 C
	Totals :		294 901,97	6 063,90	288 838,07 D	1 392 900,80	592 746,73	800 154,07 D
Função: 350 - Outras funções económicas								
93350	Outras funções económicas		5 926,01	,00	5 926,01 D	103 903,11	805,65	103 097,46 D
933501	Custos Diretos a Bens e Serviços		5 868,60	,00	5 868,60 D	103 598,06	805,65	102 792,41 D
	Custos Diretos da Função:		5 868,60	0,00	5 868,60 D	103 598,06	805,65	102 792,41 D
9335039	Custos Indiretos a Funções		57,41	,00	57,41 D	305,05	,00	305,05 D
	Custos Indiretos da Função:		57,41	0,00	57,41 D	305,05	0,00	305,05 D

Município de Albufeira

Mês de junho		Mês		Ano: 2024	
Conta	Designação	Mov. Débito	Mov. Crédito	Saldo	Acumulado
				Mov. Débito	Mov. Crédito
Função: 350 - Outras funções económicas					
PS350	Proveitos Diretos a Serviços	79,10	21 951,03	21 871,93 C	118 249,14
	Proveitos Diretos da Função	79,10	21 951,03	21 871,93 C	118 249,14
	Totais :	6 005,11	21 951,03	15 945,92 C	119 054,79
Função: 420 - Transferências entre administrações					
93420	Transferências entre administrações	15 083,29	,00	15 083,29 D	72 430,63 D
934201	Custos Diretos a Bens e Serviços	14 937,18	,00	14 937,18 D	72 105,39 D
9342029	Custos Indiretos a Bens e Serviços	,00	,00	0,00	37,22 D
	Custos Diretos da Função:	14 937,18	0,00	14 937,18 D	72 142,61 D
9342039	Custos Indiretos a Funções	146,11	,00	146,11 D	288,02 D
	Custos Indiretos da Função:	146,11	0,00	146,11 D	288,02 D
PS420	Proveitos Diretos a Serviços	107 440,72	11 156 174,62	11 048 733,90 C	27 318 660,56 C
	Proveitos Diretos da Função	107 440,72	11 156 174,62	11 048 733,90 C	27 318 660,56 C
	Totais :	122 524,01	11 156 174,62	11 033 650,61 C	27 246 229,93 C
Função: 430 - Diversas não especificadas					
93430	Diversas não especificadas	107 281,18	,00	107 281,18 D	235 270,65 D
934301	Custos Diretos a Bens e Serviços	106 241,92	,00	106 241,92 D	233 875,99 D
	Custos Diretos da Função:	106 241,92	0,00	106 241,92 D	233 875,99 D
9343039	Custos Indiretos a Funções	1 039,26	,00	1 039,26 D	1 394,66 D
	Custos Indiretos da Função:	1 039,26	0,00	1 039,26 D	1 394,66 D
	Totais :	107 281,18	0,00	107 281,18 D	235 270,65 D
	Totais Gerais:	4 010 647,43	14 171 198,19	10 160 550,76 C	23 132 922,78 C

A handwritten signature in black ink, appearing to read "Rafael" followed by a stylized flourish.

Anexo 5

Município de Albufeira

Ano: 2024

Mês de junho

Conta		Designação	Mês			Acumulado	
			Mov. Débito	Mov. Crédito	Saldo	Mov. Débito	Mov. Crédito
Serviço: 7000 - IMPOSTOS - IMI							
9757000		IMPOSTOS - IMI	3 770,86	8 207 018,82	8 203 247,96 C	263 284,88	9 129 403,94
975700070		Impostos, contribuições e taxas	3 770,86	8 207 018,82	8 203 247,96 C	263 284,88	9 129 403,94
Totals :			3 770,86	8 207 018,82	8 203 247,96 C	263 284,88	9 129 403,94
Serviço: 7001 - IMPOSTOS - IUC							
9757001		IMPOSTOS - IUC	582,64	188 384,64	187 802,00 C	1 901,34	1 036 365,19
975700170		Impostos, contribuições e taxas	582,64	188 384,64	187 802,00 C	1 901,34	1 036 365,19
Totals :			582,64	188 384,64	187 802,00 C	1 901,34	1 036 365,19
Serviço: 7002 - IMPOSTOS - IMT							
9757002		IMPOSTOS - IMT	103 087,22	2 263 988,24	2 160 901,02 C	446 986,65	15 166 328,97
975700270		Impostos, contribuições e taxas	103 087,22	2 263 988,24	2 160 901,02 C	446 986,65	15 166 328,97
Totals :			103 087,22	2 263 988,24	2 160 901,02 C	446 986,65	15 166 328,97
Serviço: 7003 - IMPOSTOS - DERRAMA							
9757003		IMPOSTOS - DERRAMA	,00	1 796,69	1 796,69 C	,00	7 964,10
975700370		Impostos, contribuições e taxas	,00	1 796,69	1 796,69 C	,00	7 964,10
Totals :			0,00	1 796,69	1 796,69 C	0,00	7 964,10
Serviço: 7005 - FFD - EDUCAÇÃO - PESSOAL NÃO DOCENTE							
9757005		FFD - EDUCAÇÃO - PESSOAL NÃO DOCENTE	,00	338 907,00	338 907,00 C	,00	2 179 373,00
975700575		Transferências e subsídios correntes obtidos	,00	338 907,00	338 907,00 C	,00	2 179 373,00
Totals :			0,00	338 907,00	338 907,00 C	0,00	2 179 373,00
Serviço: 7006 - FFD - EDUCAÇÃO - APOIOS ALIMENTARES							
9757006		FFD - EDUCAÇÃO - APOIOS ALIMENTARES	,00	44 645,00	44 645,00 C	,00	267 870,00
975700675		Transferências e subsídios correntes obtidos	,00	44 645,00	44 645,00 C	,00	267 870,00
Totals :			0,00	44 645,00	44 645,00 C	0,00	267 870,00
Serviço: 7007 - FFD - EDUCAÇÃO - TRANSPORTES							
9757007		FFD - EDUCAÇÃO - TRANSPORTES	,00	4 477,00	4 477,00 C	,00	26 862,00
975700775		Transferências e subsídios correntes obtidos	,00	4 477,00	4 477,00 C	,00	26 862,00
Totals :			0,00	4 477,00	4 477,00 C	0,00	26 862,00

Município de Albufeira

Ano: 2024

Mês de junho

Mês de junho			Mês		Acumulado		
Conta	Designação	Mov. Débito	Mov. Crédito	Saldo	Mov. Débito	Mov. Crédito	Saldo
Serviço: 7008 - FFD - EDUCAÇÃO - ESCOLA A TEMPO INTEIRO SEM AAAF							
9757008	FFD - EDUCAÇÃO - ESCOLA A TEMPO INTEIRO SEM AAAF	,00	22 034,00	22 034,00 C	,00	132 204,00	132 204,00 C
975700875	Transferências e subsídios correntes obtidos	,00	22 034,00	22 034,00 C	,00	132 204,00	132 204,00 C
Totais :		0,00	22 034,00	22 034,00 C	0,00	132 204,00	132 204,00 C
Serviço: 7009 - FFD - EDUCAÇÃO - ESCOLA A TEMPO INTEIRO AAAF							
9757009	FFD - EDUCAÇÃO - ESCOLA A TEMPO INTEIRO AAAF	,00	48 845,00	48 845,00 C	,00	293 070,00	293 070,00 C
975700975	Transferências e subsídios correntes obtidos	,00	48 845,00	48 845,00 C	,00	293 070,00	293 070,00 C
Totais :		0,00	48 845,00	48 845,00 C	0,00	293 070,00	293 070,00 C
Serviço: 7010 - FFD - EDUCAÇÃO - ENCARGOS DAS INSTALAÇÕES							
9757010	FFD - EDUCAÇÃO - ENCARGOS DAS INSTALAÇÕES	,00	29 405,00	29 405,00 C	,00	176 430,00	176 430,00 C
975701075	Transferências e subsídios correntes obtidos	,00	29 405,00	29 405,00 C	,00	176 430,00	176 430,00 C
Totais :		0,00	29 405,00	29 405,00 C	0,00	176 430,00	176 430,00 C
Serviço: 7011 - FFD - EDUCAÇÃO - CONSERVAÇÃO DAS INSTALAÇÕES							
9757011	FFD - EDUCAÇÃO - CONSERVAÇÃO DAS INSTALAÇÕES	,00	26 276,00	26 276,00 C	,00	157 656,00	157 656,00 C
975701175	Transferências e subsídios correntes obtidos	,00	26 276,00	26 276,00 C	,00	157 656,00	157 656,00 C
Totais :		0,00	26 276,00	26 276,00 C	0,00	157 656,00	157 656,00 C
Serviço: 7012 - FFD - EDUCAÇÃO - EQUIPAMENTOS							
9757012	FFD - EDUCAÇÃO - EQUIPAMENTOS	,00	4 976,00	4 976,00 C	,00	29 856,00	29 856,00 C
975701275	Transferências e subsídios correntes obtidos	,00	4 976,00	4 976,00 C	,00	29 856,00	29 856,00 C
Totais :		0,00	4 976,00	4 976,00 C	0,00	29 856,00	29 856,00 C
Serviço: 7013 - FFD - SAÚDE - RECURSOS HUMANOS							
9757013	FFD - SAÚDE - RECURSOS HUMANOS	,00	22 662,00	22 662,00 C	,00	135 972,00	135 972,00 C
975701375	Transferências e subsídios correntes obtidos	,00	22 662,00	22 662,00 C	,00	135 972,00	135 972,00 C
Totais :		0,00	22 662,00	22 662,00 C	0,00	135 972,00	135 972,00 C
Serviço: 7014 - FFD - SAÚDE - CUSTOS LOGÍSTICOS							
9757014	FFD - SAÚDE - CUSTOS LOGÍSTICOS	,00	13 936,00	13 936,00 C	,00	83 616,00	83 616,00 C
975701475	Transferências e subsídios correntes obtidos	,00	13 936,00	13 936,00 C	,00	83 616,00	83 616,00 C
Totais :		0,00	13 936,00	13 936,00 C	0,00	83 616,00	83 616,00 C

Município de Albufeira

Ano: 2024

Mês de junho

Mês de junho			Mês			Acumulado		
Conta	Designação	Mov. Débito	Mov. Crédito	Saldo	Mov. Débito	Mov. Crédito	Saldo	
Serviço: 7015 - FFD - SAÚDE - IMÓVEIS								
9757015	FFD - SAÚDE - IMÓVEIS	,00	3 715,00	3 715,00 C	,00	22 290,00	22 290,00 C	
975701575	Transferências e subsídios correntes obtidos	,00	3 715,00	3 715,00 C	,00	22 290,00	22 290,00 C	
Totals :		0,00	3 715,00	3 715,00 C	0,00	22 290,00	22 290,00 C	
Serviço: 7016 - FFD - AÇÃO SOCIAL - RECURSOS HUMANOS								
9757016	FFD - AÇÃO SOCIAL - RECURSOS HUMANOS	,00	1 959,00	1 959,00 C	,00	11 754,00	11 754,00 C	
975701675	Transferências e subsídios correntes obtidos	,00	1 959,00	1 959,00 C	,00	11 754,00	11 754,00 C	
Totals :		0,00	1 959,00	1 959,00 C	0,00	11 754,00	11 754,00 C	
Serviço: 7017 - FFD - AÇÃO SOCIAL - ACORDOS SAAS								
9757017	FFD - AÇÃO SOCIAL - ACORDOS SAAS	,00	1 904,00	1 904,00 C	,00	11 424,00	11 424,00 C	
975701775	Transferências e subsídios correntes obtidos	,00	1 904,00	1 904,00 C	,00	11 424,00	11 424,00 C	
Totals :		0,00	1 904,00	1 904,00 C	0,00	11 424,00	11 424,00 C	
Serviço: 7018 - FFD - AÇÃO SOCIAL - PROTOCOLOS RSI								
9757018	FFD - AÇÃO SOCIAL - PROTOCOLOS RSI	,00	7 204,00	7 204,00 C	,00	43 224,00	43 224,00 C	
975701875	Transferências e subsídios correntes obtidos	,00	7 204,00	7 204,00 C	,00	43 224,00	43 224,00 C	
Totals :		0,00	7 204,00	7 204,00 C	0,00	43 224,00	43 224,00 C	
Serviço: 7019 - FFD - AÇÃO SOCIAL - SUBSÍDIOS EVENTUAIS								
9757019	FFD - AÇÃO SOCIAL - SUBSÍDIOS EVENTUAIS	,00	4 568,00	4 568,00 C	,00	27 408,00	27 408,00 C	
975701975	Transferências e subsídios correntes obtidos	,00	4 568,00	4 568,00 C	,00	27 408,00	27 408,00 C	
Totals :		0,00	4 568,00	4 568,00 C	0,00	27 408,00	27 408,00 C	
Serviço: 7020 - FFD - AÇÃO SOCIAL - INSTALAÇÕES E FUNCIONAMENTO								
9757020	FFD - AÇÃO SOCIAL - INSTALAÇÕES E FUNCIONAMENTO	,00	4 775,00	4 775,00 C	,00	28 650,00	28 650,00 C	
975702075	Transferências e subsídios correntes obtidos	,00	4 775,00	4 775,00 C	,00	28 650,00	28 650,00 C	
Totals :		0,00	4 775,00	4 775,00 C	0,00	28 650,00	28 650,00 C	
Serviço: 7021 - PMIE - FEF - FUNDO DE EQUILÍBRIO FINANCEIRO								
9757021	PMIE - FEF - FUNDO DE EQUILÍBRIO FINANCEIRO	,00	46 863,00	46 863,00 C	,00	292 893,00	292 893,00 C	
975702175	Transferências e subsídios correntes obtidos	,00	46 863,00	46 863,00 C	,00	292 893,00	292 893,00 C	
Totals :		0,00	46 863,00	46 863,00 C	0,00	292 893,00	292 893,00 C	

Município de Albufeira

Ano: 2024

Mês de junho

		Mês		Acumulado	
Conta	Designação	Mov. Débito	Mov. Crédito	Saldo	Saldo
Serviço: 7022 - PMIE - FSM - FUNDO SOCIAL MUNICIPAL					
9757022	PMIE - FSM - FUNDO SOCIAL MUNICIPAL	,00	143 089,00	143 089,00 C	858 534,00 C
975702275	Transferências e subsídios correntes obtidos	,00	143 089,00	143 089,00 C	858 534,00 C
Totals :		0,00	143 089,00	143 089,00 C	858 534,00 C
Serviço: 7023 - PMIE - PARTICIPAÇÃO DO IVA					
9757023	PMIE - PARTICIPAÇÃO DO IVA	,00	204 815,00	204 815,00 C	1 228 890,00 C
975702375	Transferências e subsídios correntes obtidos	,00	204 815,00	204 815,00 C	1 228 890,00 C
Totals :		0,00	204 815,00	204 815,00 C	1 228 890,00 C
Serviço: 7024 - PMIE - N.º3 DO ART.º 35º DA LEI N.º73/2013					
9757024	PMIE - N.º3 DO ART.º 35º DA LEI N.º73/2013	,00	42 047,00	42 047,00 C	252 282,00 C
975702475	Transferências e subsídios correntes obtidos	,00	42 047,00	42 047,00 C	252 282,00 C
Totals :		0,00	42 047,00	42 047,00 C	252 282,00 C
Serviço: 7025 - FEDER - FUNDO EUROPEU DE DESENVOLVIMENTO REGIONAL					
9757025	FEDER - FUNDO EUROPEU DE DESENVOLVIMENTO REGIONAL	,00	58 172,23	58 172,23 C	58 172,23 C
975702575	Transferências e subsídios correntes obtidos	,00	58 172,23	58 172,23 C	58 172,23 C
Totals :		0,00	58 172,23	58 172,23 C	58 172,23 C
Serviço: 7030 - LOTEAMENTOS - ALOJAMENTO LOCAL					
9757030	LOTEAMENTOS - ALOJAMENTO LOCAL	,00	339,04	339,04 C	79 761,98
975703070	Impostos, contribuições e taxas	,00	339,04	339,04 C	79 761,98
Totals :		0,00	339,04	339,04 C	79 761,98
Serviço: 7031 - LOTEAMENTOS - LICENÇAS DE UTILIZAÇÃO					
9757031	LOTEAMENTOS - LICENÇAS DE UTILIZAÇÃO	,00	706,25	706,25 C	3 332,85
975703170	Impostos, contribuições e taxas	,00	706,25	706,25 C	3 332,85
Totals :		0,00	706,25	706,25 C	3 332,85
Serviço: 7032 - LOTEAMENTOS - ALVARÁS DE CONST./RECONST./MODIFIC.					
9757032	LOTEAMENTOS - ALVARÁS DE CONST./RECONST./MODIFIC.	,00	19 413,68	19 413,68 C	145 400,77
975703270	Impostos, contribuições e taxas	,00	19 413,68	19 413,68 C	145 400,77
Totals :		0,00	19 413,68	19 413,68 C	145 400,77

Município de Albufeira

Ano: 2024

Mês de junho

Mês de junho			Mês			Acumulado		
Conta	Designação	Mov. Débito	Mov. Crédito	Saldo	Mov. Débito	Mov. Crédito	Saldo	
Serviço: 7033 - LOTEAMENTOS - REFORÇOS DE INFRAEST. URBANÍSTICAS								
7033757033	LOTEAMENTOS - REFORÇOS DE INFRAEST. URBANÍSTICAS	,00	35 947,21	35 947,21 C	,00	65 786,83	65 786,83 C	
703375703370	Impostos, contribuições e taxas	,00	35 947,21	35 947,21 C	,00	65 786,83	65 786,83 C	
Totais :		0,00	35 947,21	35 947,21 C	0,00	65 786,83	65 786,83 C	
Serviço: 7034 - LOTEAMENTOS - TAXAS DE VISTORIA								
7034757034	LOTEAMENTOS - TAXAS DE VISTORIA	,00	5 929,37	5 929,37 C	79,57	13 446,18	13 366,61 C	
703475703470	Impostos, contribuições e taxas	,00	5 929,37	5 929,37 C	79,57	13 446,18	13 366,61 C	
Totais :		0,00	5 929,37	5 929,37 C	79,57	13 446,18	13 366,61 C	
Serviço: 7035 - LOTEAMENTOS - OUTROS								
7035757035	LOTEAMENTOS - OUTROS	,00	881,40	881,40 C	10,61	6 691,59	6 680,98 C	
703575703570	Impostos, contribuições e taxas	,00	802,30	802,30 C	10,61	5 821,49	5 810,88 C	
703575703572	Prestações de serviços e concessões	,00	79,10	79,10 C	,00	870,10	870,10 C	
Totais :		0,00	881,40	881,40 C	10,61	6 691,59	6 680,98 C	
Serviço: 7036 - IMPOSTOS E TAXAS - OCUPAÇÃO DA VIA PÚBLICA								
7036757036	IMPOSTOS E TAXAS - OCUPAÇÃO DA VIA PÚBLICA	148,40	1 863,42	1 715,02 C	29 635,36	251 827,63	222 192,27 C	
703675703670	Impostos, contribuições e taxas	148,40	1 863,42	1 715,02 C	29 635,36	251 827,63	222 192,27 C	
Totais :		148,40	1 863,42	1 715,02 C	29 635,36	251 827,63	222 192,27 C	
Serviço: 7037 - IMPOSTOS E TAXAS - PUBLICIDADE								
7037757037	IMPOSTOS E TAXAS - PUBLICIDADE	,00	62 727,21	62 727,21 C	73 278,52	363 210,33	289 931,81 C	
703775703770	Impostos, contribuições e taxas	,00	62 727,21	62 727,21 C	73 278,52	363 210,33	289 931,81 C	
Totais :		0,00	62 727,21	62 727,21 C	73 278,52	363 210,33	289 931,81 C	
Serviço: 7038 - IMPOSTOS E TAXAS - TAXAS DE URGÊNCIA								
7038757038	IMPOSTOS E TAXAS - TAXAS DE URGÊNCIA	,00	24,81	24,81 C	,00	604,65	604,65 C	
703875703870	Impostos, contribuições e taxas	,00	24,81	24,81 C	,00	604,65	604,65 C	
Totais :		0,00	24,81	24,81 C	0,00	604,65	604,65 C	
Serviço: 7039 - IMPOSTOS E TAXAS - TAXAS DE APREC. E REAPRECIAÇÃO								
7039757039	IMPOSTOS E TAXAS - TAXAS DE APREC. E REAPRECIAÇÃO	84,76	310,77	226,01 C	84,76	10 164,69	10 079,93 C	
703975703970	Impostos, contribuições e taxas	84,76	310,77	226,01 C	84,76	10 164,69	10 079,93 C	
Totais :		84,76	310,77	226,01 C	84,76	10 164,69	10 079,93 C	

Município de Albufeira

Ano: 2024

Mês de junho

Mês de junho		Mês				Acumulado	
Conta	Designação	Mov. Débito	Mov. Crédito	Saldo	Mov. Débito	Mov. Crédito	Saldo
Serviço: 7040 - IMPOSTOS E TAXAS - TRH - ÁGUAS DE ABASTECIMENTO							
9757040	IMPOSTOS E TAXAS - TRH - ÁGUAS DE ABASTECIMENTO	4 503,13	31 653,19	27 150,06 C	28 107,20	153 841,41	125 734,21 C
975704070	Impostos, contribuições e taxas	4 503,13	31 653,19	27 150,06 C	28 107,20	153 841,41	125 734,21 C
Totais :		4 503,13	31 653,19	27 150,06 C	28 107,20	153 841,41	125 734,21 C
Serviço: 7041 - IMPOSTOS E TAXAS - TRH - ÁGUAS RESIDUAIS							
9757041	IMPOSTOS E TAXAS - TRH - ÁGUAS RESIDUAIS	817,01	5 591,93	4 774,92 C	4 982,80	27 779,61	22 796,81 C
975704170	Impostos, contribuições e taxas	817,01	5 591,93	4 774,92 C	4 982,80	27 779,61	22 796,81 C
Totais :		817,01	5 591,93	4 774,92 C	4 982,80	27 779,61	22 796,81 C
Serviço: 7042 - IMPOSTOS E TAXAS - TX INSP. ELEVADORES E EQUIP ROL							
9757042	IMPOSTOS E TAXAS - TX INSP. ELEVADORES E EQUIP ROL	,00	10 001,68	10 001,68 C	,00	77 148,55	77 148,55 C
975704270	Impostos, contribuições e taxas	,00	10 001,68	10 001,68 C	,00	77 148,55	77 148,55 C
Totais :		0,00	10 001,68	10 001,68 C	0,00	77 148,55	77 148,55 C
Serviço: 7043 - IMPOSTOS E TAXAS - LICENÇA ESPECIAL DE RUÍDO							
9757043	IMPOSTOS E TAXAS - LICENÇA ESPECIAL DE RUÍDO	,00	11 837,70	11 837,70 C	,00	35 535,74	35 535,74 C
975704370	Impostos, contribuições e taxas	,00	11 837,70	11 837,70 C	,00	35 535,74	35 535,74 C
Totais :		0,00	11 837,70	11 837,70 C	0,00	35 535,74	35 535,74 C
Serviço: 7044 - REC. PRÓP. - OUTRAS - COMPENSAÇÕES LOTEAMENTOS							
9757044	REC. PRÓP. - OUTRAS - COMPENSAÇÕES LOTEAMENTOS	,00	,00	0,00	,00	85 560,90	85 560,90 C
975704478	Outros rendimentos e ganhos	,00	,00	0,00	,00	85 560,90	85 560,90 C
Totais :		0,00	0,00	0,00	0,00	85 560,90	85 560,90 C
Serviço: 7045 - IMPOSTOS E TAXAS - CONTROLO METROLÓGICO							
9757045	IMPOSTOS E TAXAS - CONTROLO METROLÓGICO	,00	1 310,22	1 310,22 C	,00	8 471,58	8 471,58 C
975704570	Impostos, contribuições e taxas	,00	1 310,22	1 310,22 C	,00	8 471,58	8 471,58 C
Totais :		0,00	1 310,22	1 310,22 C	0,00	8 471,58	8 471,58 C
Serviço: 7046 - IMPOSTOS E TAXAS - OUTROS							
9757046	IMPOSTOS E TAXAS - OUTROS	,00	1 130,12	1 130,12 C	,00	10 370,93	10 370,93 C
975704670	Impostos, contribuições e taxas	,00	1 130,12	1 130,12 C	,00	10 370,93	10 370,93 C
Totais :		0,00	1 130,12	1 130,12 C	0,00	10 370,93	10 370,93 C

Município de Albufeira

Ano: 2024

Mês de junho

Mês de junho			Mês		Acumulado		
Conta	Designação	Mov. Débito	Mov. Crédito	Saldo	Mov. Débito	Mov. Crédito	Saldo
Serviço: 7047 - MULTAS E OUT. PENAL. - JUROS							
9757047	MULTAS E OUT. PENAL. - JUROS	1 327,72	13 667,18	12 339,46 C	1 327,96	155 164,49	153 836,53 C
975704770	Impostos, contribuições e taxas	1 327,72	13 473,83	12 146,11 C	1 327,96	153 811,95	152 483,99 C
975704779	Juros, dividendos e outros rendimentos similares	,00	193,35	193,35 C	,00	1 352,54	1 352,54 C
	Totals :	1 327,72	13 667,18	12 339,46 C	1 327,96	155 164,49	153 836,53 C
Serviço: 7048 - MULTAS E OUT. PENAL. - INFRAÇÕES CÓDIGO DA ESTRADA							
9757048	MULTAS E OUT. PENAL. - INFRAÇÕES CÓDIGO DA ESTRADA	,00	1 270,00	1 270,00 C	,00	16 349,00	16 349,00 C
975704870	Impostos, contribuições e taxas	,00	1 270,00	1 270,00 C	,00	16 349,00	16 349,00 C
	Totals :	0,00	1 270,00	1 270,00 C	0,00	16 349,00	16 349,00 C
Serviço: 7049 - MULTAS E OUT. PENAL. - TAXAS DE RELAXE							
9757049	MULTAS E OUT. PENAL. - TAXAS DE RELAXE	526,05	12 624,34	12 098,29 C	526,05	120 546,99	120 020,94 C
975704970	Impostos, contribuições e taxas	526,05	12 624,34	12 098,29 C	526,05	120 546,99	120 020,94 C
	Totals :	526,05	12 624,34	12 098,29 C	526,05	120 546,99	120 020,94 C
Serviço: 7050 - MULTAS E OUT. PENAL. - OUTRAS							
9757050	MULTAS E OUT. PENAL. - OUTRAS	,00	160,87	160,87 C	,00	1 168,43	1 168,43 C
975705070	Impostos, contribuições e taxas	,00	160,87	160,87 C	,00	1 168,43	1 168,43 C
	Totals :	0,00	160,87	160,87 C	0,00	1 168,43	1 168,43 C
Serviço: 7051 - REND. DA PROP. - FUNDO DE APOIO MUNICIPAL							
9757051	REND. DA PROP. - FUNDO DE APOIO MUNICIPAL	,00	,00	0,00	,00	21 503,31	21 503,31 C
975705179	Juros, dividendos e outros rendimentos similares	,00	,00	0,00	,00	21 503,31	21 503,31 C
	Totals :	0,00	0,00	0,00	0,00	21 503,31	21 503,31 C
Serviço: 7052 - REND. DA PROP. - RENDAS - HABITAÇÕES-AÇÃO SOCIAL							
9757052	REND. DA PROP. - RENDAS - HABITAÇÕES-AÇÃO SOCIAL	,00	16 647,81	16 647,81 C	112,64	113 073,04	112 960,40 C
975705278	Outros rendimentos e ganhos	,00	16 647,81	16 647,81 C	112,64	113 073,04	112 960,40 C
	Totals :	0,00	16 647,81	16 647,81 C	112,64	113 073,04	112 960,40 C
Serviço: 7053 - REND. DA PROP. - RENDAS - CONCESSÃO E-REDES							
9757053	REND. DA PROP. - RENDAS - CONCESSÃO E-REDES	,00	,00	0,00	,00	617 676,15	617 676,15 C
975705378	Outros rendimentos e ganhos	,00	,00	0,00	,00	617 676,15	617 676,15 C
	Totals :	0,00	0,00	0,00	0,00	617 676,15	617 676,15 C

Município de Albufeira

Ano: 2024

Mês de junho

Mês de junho			Mês		Acumulado		
Conta	Designação	Mov. Débito	Mov. Crédito	Saldo	Mov. Débito	Mov. Crédito	Saldo
Serviço: 7057 - REND. DA PROP. - RENDAS - OUTROS							
9757057	REND. DA PROP. - RENDAS - OUTROS	,00	1 869,79	1 869,79 C	,00	48 811,34	48 811,34 C
975705778	Outros rendimentos e ganhos	,00	1 869,79	1 869,79 C	,00	48 811,34	48 811,34 C
Totais :		0,00	1 869,79	1 869,79 C	0,00	48 811,34	48 811,34 C
Serviço: 7058 - VENDA DE ÁGUAS DE ABASTECIMENTO							
9757058	VENDA DE ÁGUAS DE ABASTECIMENTO	100 313,93	833 281,09	732 967,16 C	568 589,25	3 983 953,55	3 415 364,30 C
975705871	Vendas	100 313,93	833 261,52	732 947,59 C	568 589,25	3 983 837,04	3 415 247,79 C
975705878	Outros rendimentos e ganhos	,00	19,57	19,57 C	,00	116,51	116,51 C
Totais :		100 313,93	833 281,09	732 967,16 C	568 589,25	3 983 953,55	3 415 364,30 C
Serviço: 7060 - TRABALHOS P/ CONTA PARTICULARES - CONTADORES ÁGUA							
9757060	TRABALHOS P/ CONTA PARTICULARES - CONTADORES ÁGUA	,00	47,61	47,61 C	,00	2 178,17	2 178,17 C
975706072	Prestações de serviços e concessões	,00	47,61	47,61 C	,00	2 178,17	2 178,17 C
Totais :		0,00	47,61	47,61 C	0,00	2 178,17	2 178,17 C
Serviço: 7061 - TRABALHOS P/ CONTA PARTICULARES - OUTROS							
9757061	TRABALHOS P/ CONTA PARTICULARES - OUTROS	,00	3 213,99	3 213,99 C	39,00	32 885,32	32 846,32 C
975706172	Prestações de serviços e concessões	,00	3 213,99	3 213,99 C	39,00	32 885,32	32 846,32 C
Totais :		0,00	3 213,99	3 213,99 C	39,00	32 885,32	32 846,32 C
Serviço: 7062 - SERVIÇO DE SANEAMENTO - CONSERVAÇÃO E UTILIZAÇÃO							
9757062	SERVIÇO DE SANEAMENTO - CONSERVAÇÃO E UTILIZAÇÃO	50 537,79	577 446,84	526 909,05 C	294 895,98	3 044 582,28	2 749 686,30 C
975706272	Prestações de serviços e concessões	50 537,79	577 446,84	526 909,05 C	294 895,98	3 044 582,28	2 749 686,30 C
Totais :		50 537,79	577 446,84	526 909,05 C	294 895,98	3 044 582,28	2 749 686,30 C
Serviço: 7063 - SERVIÇOS DE LIMPEZA DE FOSSAS							
9757063	SERVIÇOS DE LIMPEZA DE FOSSAS	,00	123,12	123,12 C	,00	615,60	615,60 C
975706372	Prestações de serviços e concessões	,00	123,12	123,12 C	,00	615,60	615,60 C
Totais :		0,00	123,12	123,12 C	0,00	615,60	615,60 C
Serviço: 7064 - SERVIÇOS DE RECOLHA DE RESÍDUOS SÓLIDOS							
9757064	SERVIÇOS DE RECOLHA DE RESÍDUOS SÓLIDOS	53 124,40	503 595,25	450 470,85 C	345 718,44	2 755 259,42	2 409 540,98 C
975706472	Prestações de serviços e concessões	53 124,40	503 595,25	450 470,85 C	345 718,44	2 755 259,42	2 409 540,98 C
Totais :		53 124,40	503 595,25	450 470,85 C	345 718,44	2 755 259,42	2 409 540,98 C

Município de Albufeira

Ano: 2024

Mês de junho

Mês de junho			Mês			Acumulado		
Conta	Designação	Mov. Débito	Mov. Crédito	Saldo	Mov. Débito	Mov. Crédito	Saldo	
Serviço: 7065 - VENDA DE DESPERDÍCIOS, RESÍDUOS E REFUGOS (SUCATA)								
9757065	VENDA DE DESPERDÍCIOS, RESÍDUOS E REFUGOS (SUCATA)	,00	4 320,00	4 320,00 C	,00	4 320,00	4 320,00 C	
975706571	Vendas	,00	4 320,00	4 320,00 C	,00	4 320,00	4 320,00 C	
Totais :		0,00	4 320,00	4 320,00 C	0,00	4 320,00	4 320,00 C	
Serviço: 7067 - FAT. DE ESPECTÁCULOS								
9757067	FAT. DE ESPECTÁCULOS	1 245,28	1 727,36	482,08 C	4 988,68	27 392,95	22 404,27 C	
975706772	Prestações de serviços e concessões	1 245,28	1 727,36	482,08 C	4 988,68	27 392,95	22 404,27 C	
Totais :		1 245,28	1 727,36	482,08 C	4 988,68	27 392,95	22 404,27 C	
Serviço: 7068 - FAT. DO MUSEU								
9757068	FAT. DO MUSEU	,00	477,08	477,08 C	,00	3 183,64	3 183,64 C	
975706871	Vendas	,00	38,64	38,64 C	,00	433,22	433,22 C	
975706872	Prestações de serviços e concessões	,00	438,44	438,44 C	,00	2 750,42	2 750,42 C	
Totais :		0,00	477,08	477,08 C	0,00	3 183,64	3 183,64 C	
Serviço: 7069 - FAT. DA BIBLIOTECA								
9757069	FAT. DA BIBLIOTECA	,00	,00	0,00	,00	97,57	97,57 C	
975706972	Prestações de serviços e concessões	,00	,00	0,00	,00	97,57	97,57 C	
Totais :		0,00	0,00	0,00	0,00	97,57	97,57 C	
Serviço: 7070 - FAT. DO AUDITÓRIO								
9757070	FAT. DO AUDITÓRIO	,00	,00	0,00	,00	1 051,84	1 051,84 C	
975707072	Prestações de serviços e concessões	,00	,00	0,00	,00	1 051,84	1 051,84 C	
Totais :		0,00	0,00	0,00	0,00	1 051,84	1 051,84 C	
Serviço: 7071 - FAT. DAS PISCINAS - SERVIÇOS AOS UTENTES								
9757071	FAT. DAS PISCINAS - SERVIÇOS AOS UTENTES	,00	7 247,95	7 247,95 C	,00	31 940,50	31 940,50 C	
975707172	Prestações de serviços e concessões	,00	7 247,95	7 247,95 C	,00	31 940,50	31 940,50 C	
Totais :		0,00	7 247,95	7 247,95 C	0,00	31 940,50	31 940,50 C	
Serviço: 7073 - FAT. DE ALUGUER DE STANDS, BANCAS E TASQUINHAS								
9757073	FAT. DE ALUGUER DE STANDS, BANCAS E TASQUINHAS	,00	,00	0,00	40,65	363 191,05	363 150,40 C	
975707372	Prestações de serviços e concessões	,00	,00	0,00	40,65	363 191,05	363 150,40 C	
Totais :		0,00	0,00	0,00	40,65	363 191,05	363 150,40 C	

Município de Albufeira

Ano: 2024

Mês de junho

		Mês		Acumulado	
Conta	Designação	Mov. Débito	Mov. Crédito	Saldo	Saldo
Serviço: 7074 - FAT. DOS CEMITÉRIOS					
9757074	FAT. DOS CEMITÉRIOS	,00	2 533,21	2 533,21 C	15 244,86
975707472	Prestações de serviços e concessões	,00	2 373,21	2 373,21 C	158,20
975707478	Outros rendimentos e ganhos	,00	160,00	160,00 C	158,20
	Totais :	0,00	2 533,21	2 533,21 C	15 244,86
Serviço: 7075 - RECEITAS - ADM. CENTRAL - MINIST. ADMIN. INTERNA					
9757075	RECEITAS - ADM. CENTRAL - MINIST. ADMIN. INTERNA	,00	41 937,00	41 937,00 C	41 937,00 C
975707575	Transferências e subsídios correntes obtidos	,00	41 937,00	41 937,00 C	41 937,00 C
	Totais :	0,00	41 937,00	41 937,00 C	41 937,00 C
Serviço: 7077 - FATURAÇÃO DA EDUCAÇÃO - VINHETAS / TRANSPORTES					
9757077	FATURAÇÃO DA EDUCAÇÃO - VINHETAS / TRANSPORTES	,00	,00	0,00	5,00 C
975707772	Prestações de serviços e concessões	,00	,00	0,00	5,00 C
	Totais :	0,00	0,00	0,00	5,00 C
Serviço: 7078 - FATURAÇÃO DA EDUCAÇÃO - SENHAS DE REFEIÇÃO					
9757078	FATURAÇÃO DA EDUCAÇÃO - SENHAS DE REFEIÇÃO	,00	22 022,06	22 022,06 C	212 588,63 C
975707872	Prestações de serviços e concessões	,00	22 022,06	22 022,06 C	212 588,63 C
	Totais :	0,00	22 022,06	22 022,06 C	212 588,63 C
Serviço: 7079 - FATURAÇÃO DA EDUCAÇÃO - OUTROS					
9757079	FATURAÇÃO DA EDUCAÇÃO - OUTROS	,00	,00	0,00	24,98 C
975707978	Outros rendimentos e ganhos	,00	,00	0,00	24,98 C
	Totais :	0,00	0,00	0,00	24,98 C
Serviço: 7080 - FAT. VENDAS E PRES.SER. - OUTROS-ELETRICIDADE					
9757080	FAT. VENDAS E PRES.SER. - OUTROS-ELETRICIDADE	,00	7,84	7,84 C	35,73 C
975708071	Vendas	,00	7,84	7,84 C	35,73 C
	Totais :	0,00	7,84	7,84 C	35,73 C
Serviço: 7081 - REC. PRÓP. - OUTRAS - COMBOIO TURÍSTICO					
9757081	REC. PRÓP. - OUTRAS - COMBOIO TURÍSTICO	,00	,00	0,00	8 555,00 C

Município de Albufeira

Ano: 2024

Mês de junho

Mês de junho		Mês			Acumulado		
Conta	Designação	Mov. Débito	Mov. Crédito	Saldo	Mov. Débito	Mov. Crédito	Saldo
Serviço: 7081 - REC. PRÓP. - OUTRAS - COMBOIO TURÍSTICO							
975708178	Outros rendimentos e ganhos	,00	,00	0,00	,00	8 555,00	8 555,00 C
Totais :		0,00	0,00	0,00	0,00	8 555,00	8 555,00 C
Serviço: 7082 - FAT. VENDAS E PRES.SER. - OUTROS-SERV.VETERINÁRIOS							
9757082	FAT. VENDAS E PRES.SER. - OUTROS-SERV.VETERINÁRIOS	,00	56,51	56,51 C	,00	836,28	836,28 C
975708270	Impostos, contribuições e taxas	,00	56,51	56,51 C	,00	836,28	836,28 C
Totais :		0,00	56,51	56,51 C	0,00	836,28	836,28 C
Serviço: 7083 - REC. PRÓP. - OUTRAS - INDEMNIZAÇÕES							
9757083	REC. PRÓP. - OUTRAS - INDEMNIZAÇÕES	,00	9 020,54	9 020,54 C	,00	43 516,97	43 516,97 C
975708378	Outros rendimentos e ganhos	,00	9 020,54	9 020,54 C	,00	43 516,97	43 516,97 C
Totais :		0,00	9 020,54	9 020,54 C	0,00	43 516,97	43 516,97 C
Serviço: 7086 - REC. PRÓP. - OUTRAS - OUTRAS							
9757086	REC. PRÓP. - OUTRAS - OUTRAS	6 433,76	6 045,06	388,70 D	43 905,34	97 744,87	53 839,53 C
975708678	Outros rendimentos e ganhos	6 433,76	6 045,06	388,70 D	43 905,34	97 744,87	53 839,53 C
Totais :		6 433,76	6 045,06	388,70 D	43 905,34	97 744,87	53 839,53 C
Serviço: 7087 - FAT. VENDAS E PRES.SER. - OUTROS-SER. ESP. AUTARQ.							
9757087	FAT. VENDAS E PRES.SER. - OUTROS-SER. ESP. AUTARQ.	73,43	2 552,64	2 479,21 C	19 246,16	19 892,32	646,16 C
975708772	Prestações de serviços e concessões	73,43	2 552,64	2 479,21 C	19 246,16	19 892,32	646,16 C
Totais :		73,43	2 552,64	2 479,21 C	19 246,16	19 892,32	646,16 C
Serviço: 7088 - FAT. DE MERCADOS, FEIRAS E VENDA AMBULANTE							
9757088	FAT. DE MERCADOS, FEIRAS E VENDA AMBULANTE	79,10	4 763,03	4 683,93 C	1 858,76	95 435,06	93 576,30 C
975708870	Impostos, contribuições e taxas	79,10	4 406,05	4 326,95 C	992,76	52 859,62	51 866,86 C
975708872	Prestações de serviços e concessões	,00	356,98	356,98 C	866,00	42 575,44	41 709,44 C
Totais :		79,10	4 763,03	4 683,93 C	1 858,76	95 435,06	93 576,30 C
Serviço: 7089 - REND. DA PROP. - RENDAS - QUIOSQUES							
9757089	REND. DA PROP. - RENDAS - QUIOSQUES	,00	1 607,50	1 607,50 C	,00	11 252,50	11 252,50 C
975708978	Outros rendimentos e ganhos	,00	1 607,50	1 607,50 C	,00	11 252,50	11 252,50 C
Totais :		0,00	1 607,50	1 607,50 C	0,00	11 252,50	11 252,50 C

Município de Albufeira

Ano: 2024

Mês de junho

Mês de junho			Mês			Acumulado		
Conta	Designação	Mov. Débito	Mov. Crédito	Saldo	Mov. Débito	Mov. Crédito	Saldo	
Serviço: 7090 - REND. DA PROP. - RENDAS - CONCESSÃO CREMATÓRIO								
9757090	REND. DA PROP. - RENDAS - CONCESSÃO CREMATÓRIO	,00	14 400,00	14 400,00 C	,00	19 857,08	19 857,08 C	
975709072	Prestações de serviços e concessões	,00	,00	0,00	,00	5 457,08	5 457,08 C	
975709078	Outros rendimentos e ganhos	,00	14 400,00	14 400,00 C	,00	14 400,00	14 400,00 C	
Totais :		0,00	14 400,00	14 400,00 C	0,00	19 857,08	19 857,08 C	
Serviço: 7095 - IMPOSTOS E TAXAS - DOMÍNIO PÚBLICO MARÍTIMO								
9757095	IMPOSTOS E TAXAS - DOMÍNIO PÚBLICO MARÍTIMO	,00	2 788,00	2 788,00 C	,00	2 957,00	2 957,00 C	
975709570	Impostos, contribuições e taxas	,00	2 788,00	2 788,00 C	,00	2 957,00	2 957,00 C	
Totais :		0,00	2 788,00	2 788,00 C	0,00	2 957,00	2 957,00 C	
Serviço: 7096 - FFD - EDUCAÇÃO - SEGUROS E HIGIENE NO TRABALHO								
9757096	FFD - EDUCAÇÃO - SEGUROS E HIGIENE NO TRABALHO	,00	3 362,00	3 362,00 C	,00	20 172,00	20 172,00 C	
975709675	Transferências e subsídios correntes obtidos	,00	3 362,00	3 362,00 C	,00	20 172,00	20 172,00 C	
Totais :		0,00	3 362,00	3 362,00 C	0,00	20 172,00	20 172,00 C	
Serviço: 7097 - FFD - SAÚDE - SEGUROS E HIGIENE NO TRABALHO								
9757097	FFD - SAÚDE - SEGUROS E HIGIENE NO TRABALHO	,00	66,00	66,00 C	,00	396,00	396,00 C	
975709775	Transferências e subsídios correntes obtidos	,00	66,00	66,00 C	,00	396,00	396,00 C	
Totais :		0,00	66,00	66,00 C	0,00	396,00	396,00 C	
Serviço: 7098 - FFD - AÇÃO SOCIAL - SEGUROS E HIGIENE NO TRABALHO								
9757098	FFD - AÇÃO SOCIAL - SEGUROS E HIGIENE NO TRABALHO	,00	11,00	11,00 C	,00	66,00	66,00	
975709875	Transferências e subsídios correntes obtidos	,00	11,00	11,00 C	,00	66,00	66,00 C	
Totais :		0,00	11,00	11,00 C	0,00	66,00	66,00 C	
Serviço: 7099 - FATURAÇÃO DA EDUCAÇÃO - SENHAS REF. P. NÃO DOCENTE								
9757099	FATURAÇÃO DA EDUCAÇÃO - SENHAS REF. P. NÃO DOCENTE	,00	6 384,12	6 384,12 C	28 717,77	36 311,51	7 593,74 C	
975709972	Prestações de serviços e concessões	,00	6 384,12	6 384,12 C	28 717,77	36 311,51	7 593,74 C	
Totais :		0,00	6 384,12	6 384,12 C	28 717,77	36 311,51	7 593,74 C	
Serviço: 7101 - FAT. DO CENTRO DE ARTES E OFÍCIOS								
9757101	FAT. DO CENTRO DE ARTES E OFÍCIOS	,00	,00	0,00	,00	1 755,25	1 755,25 C	

Município de Albufeira

Ano: 2024

Mês de junho

Mês de junho							
Conta		Designação	Mês			Acumulado	
			Mov. Débito	Mov. Crédito	Saldo	Mov. Débito	Mov. Crédito
Serviço: 7101 - FAT. DO CENTRO DE ARTES E OFÍCIOS							
975710172		Prestações de serviços e concessões	,00	,00	0,00	,00	1 755,25
							1 755,25 C
Totals :			0,00	0,00	0,00	0,00	1 755,25
							1 755,25 C
Totais Gerais:			326 655,48	14 021 407,41	13 694 751,93 C	2 158 561,33	44 970 957,33
							42 812 396,00 C



ANEXO A.1: SNC – REGIME INTEGRAL

IV – CONTABILIDADE DE GESTÃO

1. RELATÓRIOS PERIÓDICOS DE RELATO À GESTÃO 2.º Semestre

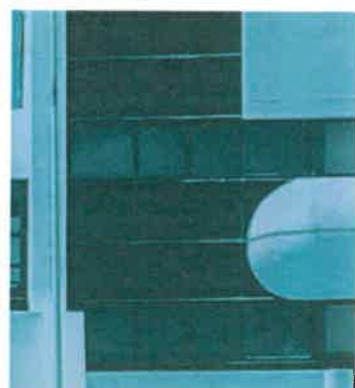

Contabilidade de Gestão

Introdução

A Contabilidade de Gestão é um instrumento de gestão que se destina a produzir informação relevante e analítica sobre os gastos e rendimentos da autarquia, satisfazendo simultaneamente as necessidades de informação das diversas partes interessadas, nomeadamente gestores e dirigentes públicos. A Contabilidade de Gestão permite apoiar a gestão pública na tomada de decisão (vertente interna) e contribuir para uma melhor perceção na prestação de contas (vertente externa).

A base legal da contabilidade de gestão é o Sistema de Normalização Contabilística para as Administrações Públicas (SNC-AP), aprovado pelo Decreto-Lei n.º 192/2015, de 11 de setembro, e na Norma de Contabilidade Pública 27 (NCP27), que estabelece os requisitos, estrutura e conteúdo da Contabilidade de Gestão na Administração Pública.

No seguimento dos anos anteriores, em 2024 continuam a ser adotados e aplicados procedimentos e metodologias em plena concertação com os diversos serviços municipais, com o objetivo de se produzir informação pertinente e com elevado rigor e qualidade para a Contabilidade de Gestão.

Com a introdução do SNC-AP e tendo em conta que a Contabilidade de Gestão é dinâmica, cada vez mais os gastos e rendimentos são abordados numa perspetiva mais abrangente, sendo necessário proceder ao aperfeiçoamento e melhoramento contínuo de todos os procedimentos, a fim de minimizar a complexidade associada à cada vez maior abrangência dos dados.

Seguidamente é apresentada uma análise dos gastos (diretos e indiretos) e uma análise dos rendimentos relativos ao ano de 2024, os quais podem ser observados por funções, por bens e serviços e por centros de responsabilidade, tendo por base os balancetes retirados da aplicação SNC que constam como Anexos 1, 2, 3 e 4.

A Contabilidade de Gestão do Município de Albufeira encontra-se organizada em 916 centros de custos/gastos e 112 centros de rendimentos.

Pressupostos

A Contabilidade de Gestão do Município de Albufeira assenta nos seguintes pressupostos:

- Todos os gastos relativamente a anos anteriores a 2024 são considerados como Não Incorporáveis na Contabilidade de Gestão;
- Todos os gastos transversais a todas as funções do Município de Albufeira são considerados como Custos Indiretos.
- Os Gastos Indiretos são imputados através de coeficientes a partir dos Gastos Diretos da Função, permitindo assim uma afetação com as percentagens mais fidedignas.
- Os Gastos Diretos e Indiretos não incluem os gastos de Mão-de-obra nem os gastos de Máquinas e Viaturas, uma vez que esses gastos só são possíveis de obter através do mapa de gastos por Centros de Responsabilidade.

➤ Lançamento de gastos e rendimentos mensais

Os gastos e rendimentos que servem de suporte à Contabilidade de Gestão são lançados mês a mês e dividem-se nos seguintes diários de lançamento dentro da aplicação SNC:

- Custos Diretos de Materiais – Saídas de Armazém
- Custos Diretos de Materiais – Devoluções de Material ao Armazém
- Movimentos de Mão-de-Obra provenientes de lançamentos de Obrigações
- Movimentos de Mão-de-Obra – Processamento de vencimentos
- Custos Reais de Máquinas e Viaturas – Custos de Materiais–Saídas de Armazém–Pneus
- Custos Reais de Máquinas e Viaturas – Custos de Materiais – Saídas de Armazém – Combustível
- Custos Reais de Máquinas e Viaturas – Custos de Materiais – Saídas de Armazém – Manutenção
- Custos Reais de Máquinas e Viaturas – Custos de Materiais – Devoluções ao Armazém – Pneus
- Custos Reais de Máquinas e Viaturas – Custos de Materiais–Devoluções ao Armazém–Combustível
- Custos Reais de Máquinas e Viaturas – Custos de Materiais–Devoluções ao Armazém–Manutenção
- Custos Reais de Máquinas e Viaturas – Custos de Fornecimentos e Serviços Externos
- Custos de Depreciação/Amortizações – Processamento Mensal

- Outros Custos
- Rendimentos

O presente relatório foi efetuado com base na informação recolhida do módulo de Contabilidade de Gestão do SNC, com todos os gastos e rendimentos lançados até à data de 31/12/2024.

➤ Gastos Diretos e Indiretos

Os gastos diretos são gastos que são diretamente afetos aos Bens e Serviços fornecidos pelo Município de Albufeira. Os gastos indiretos são gastos que são afetados a um determinado Bem ou Serviço de forma indireta, ou seja, são repartidos automaticamente (através de uma ferramenta que existe na aplicação SNC), pela Função a que respeitam, tendo em conta o peso que os gastos diretos têm nas várias funções. Os gastos indiretos atingiram no ano de 2024 o valor de €207.100,71, representando 0,29% dos gastos totais registados na Contabilidade de Gestão (€70.625.969,51).

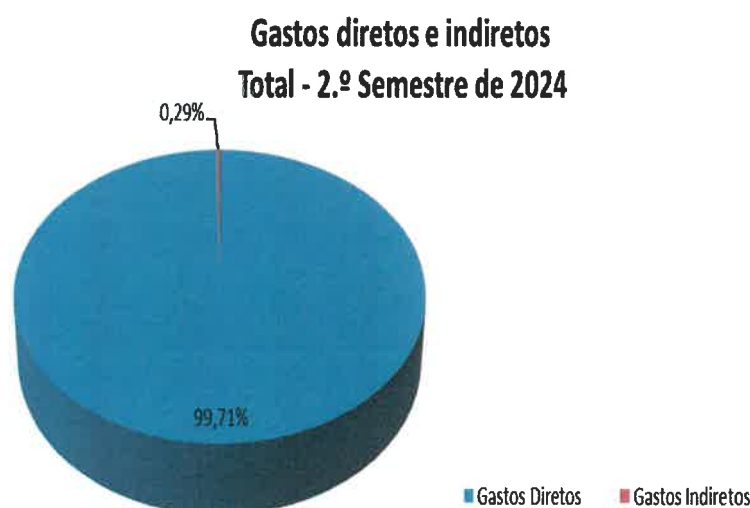

A análise efetuada através da contabilidade de gestão por centro de gastos permite identificar a repartição dos gastos referentes às várias funções agregadoras: Funções Gerais, Funções Sociais, Funções Económicas e Outras Funções, conforme apresentado no Balancete por Funções (Anexo 1).

QUADRO RESUMO DOS GASTOS TOTAIS APURADOS POR FUNÇÃO EM 2024

CLASSIFICAÇÃO FUNCIONAL		GASTOS DIRETOS E INDIRETOS A BENS E SERVIÇOS	%
CÓDIGO	DESCRIÇÃO	VALOR	
1	Funções gerais		
1.1	Serviços gerais da administração pública		
1.1.1	* Administração geral	6 725 833,09	9,52%
1.2.0	* Segurança e ordem públicas	157 191,98	0,22%
1.2.1	* Protecção civil e luta contra incêndios	246 284,72	0,35%
1.2.2	* Polícia Municipal	24 510,32	0,04%
Total funções gerais		7 153 820,11	10,13%
2	Funções Sociais		
2.1.0	* Educação	2 116 929,00	3,00%
2.1.1	* Ensino não superior	2 379 430,63	3,37%
2.1.2	* Serviços auxiliares de ensino	2 178 554,87	3,08%
2.2.0	* Saúde	476 832,35	0,68%
2.3.1	* Segurança Social	1 444,59	0,00%
2.3.2	* Ação social	1 785 187,82	2,53%
2.4.0	* Habitação e serviços coletivos	0,00	0,00%
2.4.1	* Habitação	352 214,16	0,50%
2.4.2	* Ordenamento do território	455 472,16	0,65%
2.4.3	* Saneamento	5 835 526,32	8,26%
2.4.4	* Abastecimento de água	7 624 185,78	10,80%
2.4.5	* Resíduos sólidos	10 264 149,16	14,53%
2.4.6	* Proteção do meio ambiente e conservação da natureza	2 394 402,07	3,39%
2.5.0	* Serviços culturais, recreativos e religiosos	235 023,92	0,33%
2.5.1	* Cultura	2 023 745,39	2,87%
2.5.2	* Desporto, recreio e lazer	5 483 000,97	7,76%
2.5.3	* Outras atividades cívicas e religiosas	2 164 456,70	3,06%
Total funções sociais		45 770 555,89	64,81%
3	Funções Económicas		
3.1.0	* Agricultura, pecuária, silvicultura, caça e pesca	57 737,22	0,08%
3.2.0	* Indústria e energia	1 340 610,23	1,90%
3.3.0	* Transportes e comunicações	682,40	0,00%
3.3.1	* Transportes rodoviários	6 094 807,09	8,63%
3.4.0	* Comércio e turismo	445 055,34	0,63%
3.4.1	* Mercados e feiras	311 818,33	0,44%
3.4.2	* Turismo	4 844 590,80	6,86%
3.5	* Outras funções económicas	351 022,71	0,50%
Total funções económicas		13 446 324,12	19,04%
4	Outras funções		
4.2.0	* Transferências entre administrações	3 478 575,64	4,92%
4.3.0	* Diversas não especificadas	776 693,75	1,10%
Total outras funções		4 255 269,39	6,02%
Total geral		70 625 969,51	100,00%

*Exclui os gastos com máquinas e viaturas e os gastos com pessoal

Relativamente aos gastos totais (diretos+indiretos) por funções, é possível verificar que as funções sociais representam a maior parte dos custos realizados no Município de Albufeira, atingindo os mesmos 67,17% no ano de 2023, sendo que as Funções Económicas absorvem 16,05% e as Funções Gerais absorvem 9,2% dos mesmos.

**Gastos totais por funções agregadoras
Total - 2.º Semestre de 2024**

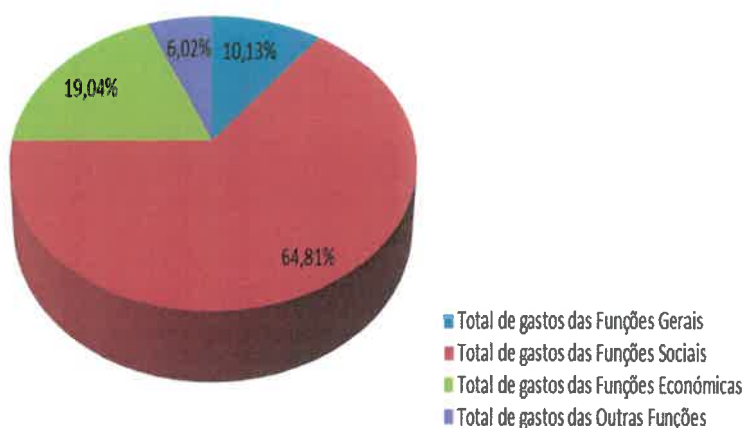

Na análise efetuada através da Contabilidade de Gestão por bem ou serviço foi possível identificar quais os bens/serviços com maior volume de gastos no Município de Albufeira, tendo por base o Balancete por Bens e Serviços relativo aos gastos (Anexo 2).

Foram selecionados apenas 35 dos 877 serviços existentes na Tabela de Bens e Serviços do Município de Albufeira, respetivamente aqueles que têm um valor mais elevado.

À semelhança dos anos passados, verifica-se que os serviços de Tratamento de Águas Residuais, a Conservação e manutenção de vias, arruamentos e caminhos e a Recolha de Resíduos Sólidos ocupam lugares cimeiros na imputação de gastos do Município de Albufeira. No entanto em 2024, também os gastos inerentes à Faturação de Águas de Abastecimento atingiram valores consideráveis.

QUADRO RESUMO DOS GASTOS TOTAIS APURADOS POR SERVIÇO EM 2024

CLASSIFICAÇÃO POR SERVIÇO		2024
CÓDIGO	DESCRIÇÃO	VALOR
0119	Recolha de Resíduos Sólidos	8 829 953,27
0118	Faturação de Águas de Abastecimento	6 316 551,25
0469	Tratamento de Águas Residuais	4 443 559,65
0351	Conservação e manutenção de vias, arruamentos e caminhos	3 614 064,35
0004	Festa de Fim de Ano	1 644 647,21
0192	Transportes Urbanos - Giro	1 595 712,93
0319	Transferências para a Freguesia de Albufeira e Olhos de Água	1 379 557,06
0121	Limpeza Urbana	1 342 569,58
0229	C.F. - Ass. Human. Bombeiros Voluntários Albufeira	1 327 235,36
0345	Iluminação Pública	1 220 401,82
0123	Manutenção de Espaços Verdes	799 011,52
0040	IMT - Encargos de liquidação e cobrança	686 038,90
0320	Transferências para a Freguesia de Ferreiras	664 728,96
0031	Comemorações de Natal	643 458,72
0421	Piscinas Municipais	636 172,08
0321	Transferências para a Freguesia da Guia	632 365,33
0033	Outros eventos e comemorações	609 842,51
0322	Transferências para a Freguesia de Paderne	594 222,04
0327	Agrupamento de Escolas de Ferreiras	575 694,22
0198	Produções televisivas	564 674,70
0039	IMI - Encargos de liquidação e cobrança	492 821,41
0325	Agrupamento de Escolas Albufeira	482 445,29
0305	C.F. - Santa Casa da Misericórdia de Albufeira	460 627,95
0852	Transporte de Contentores	444 248,15
0288	C.F. - Imortal Basket Clube	424 932,50
0464	Remodelação da rede de Águas Residuais	395 607,29
0074	EB1,2,3 e ATL da Guia - Refeições(Cat)	377 986,21
0197	Publicidade para Promoção Turística	377 626,80
0488	Reservatórios de Água	375 680,48
0124	Manutenção de praias	355 461,50
0863	Campo Desportivo no Monte dos Elóis	346 423,49
0466	Estações Elevatórias de Águas Residuais	345 200,59
0326	Agrupamento de Escolas Albufeira Poente	329 173,58
0426	Pavilhão Municipal de Albufeira	325 890,84
0005	Festa do Pescador	299 066,78

➤ **Gastos Reais por Centro de Responsabilidade**

Os Centros de Responsabilidade são centros de imputação para lançamento de gastos reais. Os gastos reais englobam também os gastos com mão-de-obra e os gastos com máquinas e viaturas, conforme se pode constatar no Balancete por Centros de Responsabilidade (Anexo 3).

No Município de Albufeira foram criados os Centros de Responsabilidade para possibilitar uma melhor concretização de objetivos de reporte de contas, nomeadamente com os agrupamentos de gastos solicitados no âmbito do SIIAL, da ERSAR e mais recentemente do SISAL (no âmbito da última descentralização de competências).

No final do ano de 2024, os gastos reais eram distribuídos pelos respetivos Centros de Responsabilidade de acordo com o seguinte quadro.

QUADRO RESUMO DOS GASTOS REAIS POR CENTRO DE RESPONSABILIDADE EM 2024

CLASSIFICAÇÃO POR CENTRO DE RESPONSABILIDADE		2024
CÓDIGO	DESCRIÇÃO	VALOR
0101	Pré-Escolar - Remunerações de pessoal não docente	3 071 940,28
0102	Pré-Escolar - Serviços de alimentação	497 569,48
0103	Pré-Escolar - Prolongamento de horário	0,00
0104	Pré-Escolar - Transporte escolar	164 162,39
0105	Pré-Escolar - Outras despesas de funcionamento	860 790,76
0201	1.º Ciclo - Remunerações de pessoal não docente	3 811 312,14
0202	1.º Ciclo - Serviços de alimentação	809 897,18
0203	1.º Ciclo - Prolongamento de horário	0,00
0204	1.º Ciclo - Transporte escolar	589 063,99
0205	1.º Ciclo - Outras despesas de funcionamento	1 498 178,03
0305	1.º Ciclo - E.Curric.Out. desp. c/funções educativas	0,00
0401	3.º Ciclo - Transportes escolares	103 238,37
0501	Outros	57 982 539,14
0601	Águas de abastecimento	8 590 402,64
0602	Águas residuais	6 458 471,12
0603	Resíduos sólidos	10 080 936,17
0604	Águas Pluviais	548 250,50
0701	Ação Social	406 776,51
0801	Saúde	527 730,37
0901	Educação - Trf. de Competências - Agrup. Albufeira	1 865 834,26
0902	Educação - Trf. de Competências - Agrup. Albufeira Poente	2 341 757,58
0903	Educação - Trf. de Competências - Agrup. Ferreiras	1 997 827,00
1001	Descentralização Cultura	33 971,97
1201	Descentralização Praias	314 688,92
1302	Descentralização Proteção Civil	375 724,00
Total geral		102 931 062,80

➤ Rendimentos

Os rendimentos que são diretamente afetos aos Bens e Serviços da Contabilidade de Gestão do Município de Albufeira atingiram no ano de 2024 o valor de €98.635.481,02.

➤ Rendimentos por Funções Agregadoras

A afetação dos rendimentos por Bens e Serviços na Contabilidade de Gestão permite identificar os rendimentos referentes às várias funções agregadoras: Funções Gerais, Funções Sociais, Funções Económicas e Outras Funções (Anexo 1).

QUADRO RESUMO DOS RENDIMENTOS APURADOS POR FUNÇÃO EM 2024

CLASSIFICAÇÃO FUNCIONAL		RENDIMENTOS	%
CÓDIGO	DESCRIÇÃO	VALOR	
1	Funções gerais		
1.1	Serviços gerais da administração pública		
1.1.1	* Administração geral	1 988 749,08	2,03%
1.2.0	* Segurança e ordem públicas	19 409,99	0,02%
1.2.1	* Protecção civil e luta contra incêndios	0,00	0,00%
1.2.2	* Polícia Municipal	0,00	0,00%
	Total funções gerais	2 008 159,07	2,05%
2	Funções Sociais		
2.1.0	* Educação	5 712 509,96	5,82%
2.1.1	* Ensino não superior	0,00	0,00%
2.1.2	* Serviços auxiliares de ensino	1 807 460,87	1,84%
2.2.0	* Saúde	506 734,00	0,52%
2.3.1	* Segurança Social	0,00	0,00%
2.3.2	* Ação social	257 833,18	0,26%
2.4.0	* Habitação e serviços coletivos	0,00	0,00%
2.4.1	* Habitação	211 408,14	0,22%
2.4.2	* Ordenamento do território	857 004,51	0,87%
2.4.3	* Saneamento	6 969 644,83	7,10%
2.4.4	* Abastecimento de água	10 498 141,06	10,69%
2.4.5	* Resíduos sólidos	5 931 319,78	6,04%
2.4.6	* Proteção do meio ambiente e conservação da natureza	767 712,57	0,78%
2.5.0	* Serviços culturais, recreativos e religiosos	0,00	0,00%
2.5.1	* Cultura	49 971,90	0,05%
2.5.2	* Desporto, recreio e lazer	64 188,85	0,07%
2.5.3	* Outras atividades cívicas e religiosas	0,00	0,00%
	Total funções sociais	33 633 929,65	34,26%
3	Funções Económicas		
3.1.0	* Agricultura, pecuária, silvicultura, caça e pesca	0,00	0,00%
3.2.0	* Indústria e energia	2 185 977,24	2,23%
3.3.0	* Transportes e comunicações	0,00	0,00%
3.3.1	* Transportes rodoviários	321 442,43	0,33%
3.4.0	* Comércio e turismo	19 670,00	0,02%
3.4.1	* Mercados e feiras	201 536,93	0,20%
3.4.2	* Turismo	4 507 488,19	4,59%
3.5	* Outras funções económicas	734 816,29	0,75%
	Total funções económicas	7 970 931,08	8,12%
4	Outras funções		
4.2.0	* Transferências entre administrações	54 558 519,99	55,57%
4.3.0	* Diversas não especificadas	0,00	0,00%
	Total outras funções	54 558 519,99	55,57%
Total geral		98 171 539,79	100,00%

Tendo em conta a repartição apresentada relativamente aos rendimentos por funções, é possível verificar que no ano de 2024 as Outras Funções representam a maior parte dos rendimentos obtidos no Município de Albufeira, atingindo 55,57%, sendo que as Funções Sociais absorvem 34,26% e as Funções Económicas absorvem 8,12% dos mesmos.

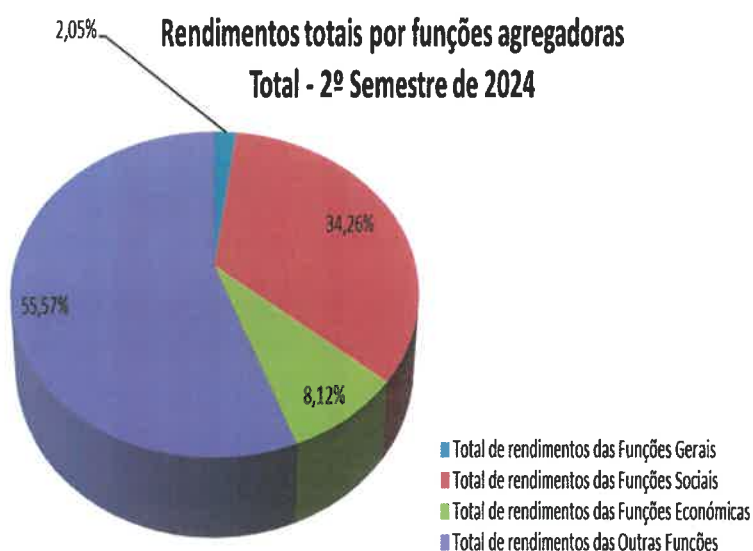

➤ **Rendimentos por Bens e Serviços**

A tabela de Bens e Serviços da Contabilidade de Gestão do Município de Albufeira está em 2024 organizada em 112 Bens e Serviços/Atividades relativos a rendimentos.

A distribuição e afetação a estes Bens e Serviços dos rendimentos ao nível da Contabilidade de Gestão permite observar quais os rendimentos mais expressivos não só na atividade global, mas também dentro de cada área de atuação do Município de Albufeira.

Sendo que todos os rendimentos apresentados são extraídos através do módulo da Contabilidade de Gestão da aplicação informática SNC e uma vez que no total os serviços que apresentam valores no ano de 2024 são 112, não é possível apresentar o valor discriminado para os rendimentos de todos os serviços, tendo sido efetuada uma triagem apenas para os 30 rendimentos mais relevantes (Anexo 4).

QUADRO RESUMO DOS RENDIMENTOS APURADOS POR SERVIÇO EM 2024

CLASSIFICAÇÃO POR SERVIÇO		2024
CÓDIGO	DESCRIÇÃO	PROVEITOS
7.01.01.03	IMT - Imposto Municipal sobre Transmissões Onerosas de Imóveis	26 254 471,28
7.01.01.01	IMI - Imposto Municipal sobre Imóveis	19 872 837,31
7.02.03.01.01	Faturação de Águas de Abastecimento	10 121 880,61
7.01.02.01	Transferências da Direção Geral de Autarquias Locais (Trf. de Competências na Área da Educação)	7 150 728,00
7.02.03.01.02	Faturação de Águas Residuais	6 905 571,78
7.02.03.01.03	Faturação de Resíduos Sólidos	5 931 319,78
7.01.03	Transferências da Direção Geral de Autarquias Locais (FEE, FSM, n.º 3 Art.º 35º, IVA)	5 469 957,78
7.02.01.01.12	Impostos e Taxas - Taxa Turística	4 136 478,00
7.02.02.02.02.01	Iluminação Pública (Concessão)	2 185 927,89
7.01.01.02	IUC - Imposto Único de Circulação	1 983 370,98
7.02.01.01.01	Impostos e Taxas - Loteamentos	701 069,86
7.01.09.07	Receitas - Administração Central - Fundo Ambiental	631 305,76
7.02.01.01.02	Impostos e Taxas - Ocupação da Via Pública	568 286,24
7.01.02.02	Transferências da Direção Geral de Autarquias Locais (Trf. de Competências na Área da Saúde)	506 734,00
7.02.01.01.06	Impostos e Taxas - TRH - Águas de Abastecimento	376 260,45
7.02.03.02.06	Faturação de Aluguer de Stands, Bancas e Tasquinhas em Eventos	370 950,40
7.01.08.01	Receitas - Administração Local - AMAL	354 185,30
7.02.03.99.04	Faturação de Vendas e Prestações de Serviços - Outros - Terrenos	352 600,00
7.02.03.03.02	Faturação da Educação - Senhas de Refeição	340 086,60
7.02.01.01.03	Impostos e Taxas - Publicidade	330 961,11
7.02.01.02.01	Multas e Outras Penalidades - Juros	328 726,30
7.01.04.01	Part. Comunitária Proj. Co-Financiados - FEDER	306 306,36
7.02.99.08	Receitas Próprias - Outras - Concessão Marina Albufeira	288 163,13
7.01.02.03	Transferências da Direção Geral de Autarquias Locais (Trf. de Competências na Área da Ação Social)	245 092,00
7.02.02.02.01	Rendimentos da Propriedade - Rendas - Habitação - Ação Social	211 408,14
7.02.01.02.03	Multas e Outras Penalidades - Taxas de Relaxe	204 808,27
7.02.03.02.08	Faturação de Mercados, Feiras e Venda Ambulante	201 536,93
7.01.04.99	Part. Comunitária Proj. Co-Financiados - Outros	184 128,08
7.02.99.05	Receitas Próprias - Outras - Compensações Loteamentos	146 374,68
7.02.99.99	Receitas Próprias - Outras - Outras	139 710,49

➤ **Rendimentos por Centro de Responsabilidade**

Os Centros de Responsabilidade são centros de imputação para lançamento de rendimentos de acordo com as diferentes áreas de atuação do município, conforme se pode constatar no Balancete por Centros de Responsabilidade (Anexo 3).

No final do ano de 2024, os rendimentos eram distribuídos pelos respetivos Centros de Responsabilidade de acordo com o seguinte quadro.

QUADRO RESUMO DOS RENDIMENTOS POR CENTRO DE RESPONSABILIDADE EM 2024

CLASSIFICAÇÃO POR CENTRO DE RESPONSABILIDADE		2024
CÓDIGO	DESCRIÇÃO	VALOR
0101	Pré-Escolar - Remunerações de pessoal não docente	0,00
0102	Pré-Escolar - Serviços de alimentação	0,00
0103	Pré-Escolar - Prolongamento de horário	0,00
0104	Pré-Escolar - Transporte escolar	0,00
0105	Pré-Escolar - Outros rendimentos	21 653,99
0201	1.º Ciclo - Remunerações de pessoal não docente	0,00
0202	1.º Ciclo - Serviços de alimentação	0,00
0203	1.º Ciclo - Prolongamento de horário	0,00
0204	1.º Ciclo - Transporte escolar	0,00
0205	1.º Ciclo - Outras despesas de funcionamento	42 150,06
0305	1.º Ciclo - E.Curric.Out. desp. c/funções educativas	0,00
0401	3.º Ciclo - Transportes escolares	0,00
0501	Outros	73 775 836,78
0601	Águas de abastecimento	10 541 485,51
0602	Águas residuais	6 970 574,09
0603	Resíduos sólidos	5 919 504,49
0604	Águas Pluviais	0,00
0701	Ação Social	474 314,50
0801	Saúde	512 436,28
0901	Educação - Trf. de Competências - Agrup. Albufeira	123 672,15
0902	Educação - Trf. de Competências - Agrup. Albufeira Poente	114 012,89
0903	Educação - Trf. de Competências - Agrup. Ferreiras	139 840,28
1001	Descentralização Cultura	0,00
1201	Descentralização Praias	0,00
1302	Descentralização Proteção Civil	0,00
Total geral		98 635 481,02

* Os rendimentos relativos a Serviços de Alimentação, Prolongamento de Horário, Transporte Escolar e outras Despesas de Funcionamento recebidos da DGAL relativamente à Educação, encontram-se classificados em Outros, pois não é possível distinguir nos montantes recebidos, qual a parte que se refere ao pré-escolar, qual a parte que se refere ao 1.º Ciclo e qual a parte que se refere ao 2.º e 3º ciclos. Também não é possível distinguir nos rendimentos recebidos da DGAL a que agrupamento de escolas dizem respeito. Assim, todos os rendimentos recebidos da DGAL encontram-se classificados em 0501- Outros.

➤ **Gastos versus Rendimentos**

Na análise dos gastos versus rendimentos, apenas as áreas de atuação discriminadas ao nível do Centro de Responsabilidade (onde são observados todos os gastos reais), incluem também os gastos relativos a Mão-de-Obra e Máquinas e Viaturas, nomeadamente: Águas de Abastecimento, Águas Residuais, Resíduos Sólidos, Transferência de Competências na área da Educação, Transferência de Competências na área da Saúde e Transferência de Competências na área da Ação Social.

Nas outras áreas de atuação, os gastos com Mão-de-Obra e com Máquinas e Viaturas estão imputados diretamente à Divisão/Serviço/Unidade a que estão afetos, não sendo possível discriminar por Serviço, por essa razão não se encontrando aqui englobados.

Relatório de Contabilidade de Gestão – 2.º Semestre de 2024

Gastos Totais Versus Rendimentos Totais em 2024

CLASSIFICAÇÃO POR CENTRO DE RESPONSABILIDADE	GASTOS	RENDIMENTOS
Águas de Abastecimento	8 590 402,64	10 541 485,51
Águas Residuais	6 458 471,12	6 970 574,09
Resíduos Sólidos	10 080 936,17	5 919 504,49
Transferência de Competências na Área da Ação Social	406 776,51	245 092,00
Transferência de Competências na Área da Educação	17 611 571,46	9 245 754,68
Transferência de Competências na Área da Saúde	527 730,37	512 436,28

CLASSIFICAÇÃO POR SERVIÇO	GASTOS	RENDIMENTOS
Auditórios	161 307,06	37 087,40
Bibliotecas	172 753,21	130,27
Cemitérios	100 845,13	328 726,30
Crematório de Albufeira	40 888,84	65 446,16
Iluminação Pública	1 215 541,84	2 185 927,89
Impostos - Derrama	0,00	12 983,40
Impostos - IMI	492 821,41	19 872 837,31
Impostos - IMT	686 038,90	26 254 471,28
Impostos - IUC	49 705,31	1 983 370,98
Museus	88 309,41	7 382,48
Parques de Estacionamento	467 308,90	192 131,28
Piscinas Municipais	636 172,08	64 188,85

De uma forma mais detalhada, é possível verificar quais as diferenças entre rendimentos e gastos que se verificam em cada área.

Gastos versus Rendimentos - Impostos Total - 2.º Semestre de 2024

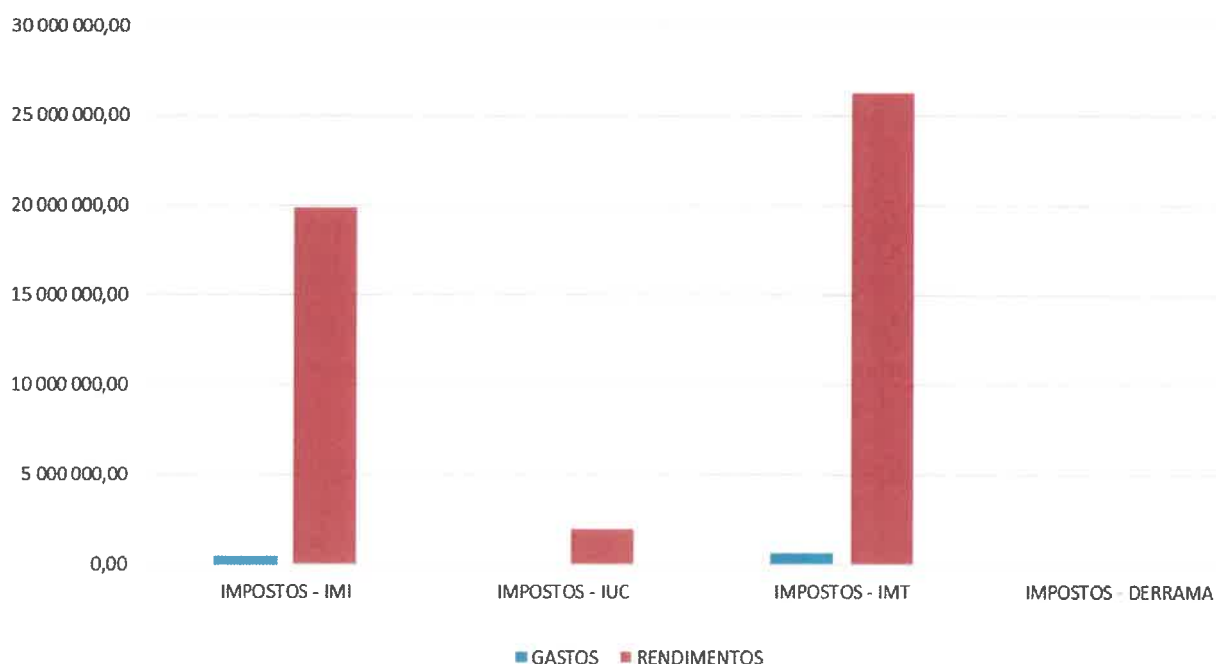

Relatório de Contabilidade de Gestão – 2.º Semestre de 2024

No que respeita à descentralização de competências nas áreas da Educação, da Saúde e da Ação Social, é possível observar que os gastos na área da Educação ultrapassam largamente os rendimentos.

Gastos versus Rendimentos - Descentralização Total - 2.º Semestre de 2024

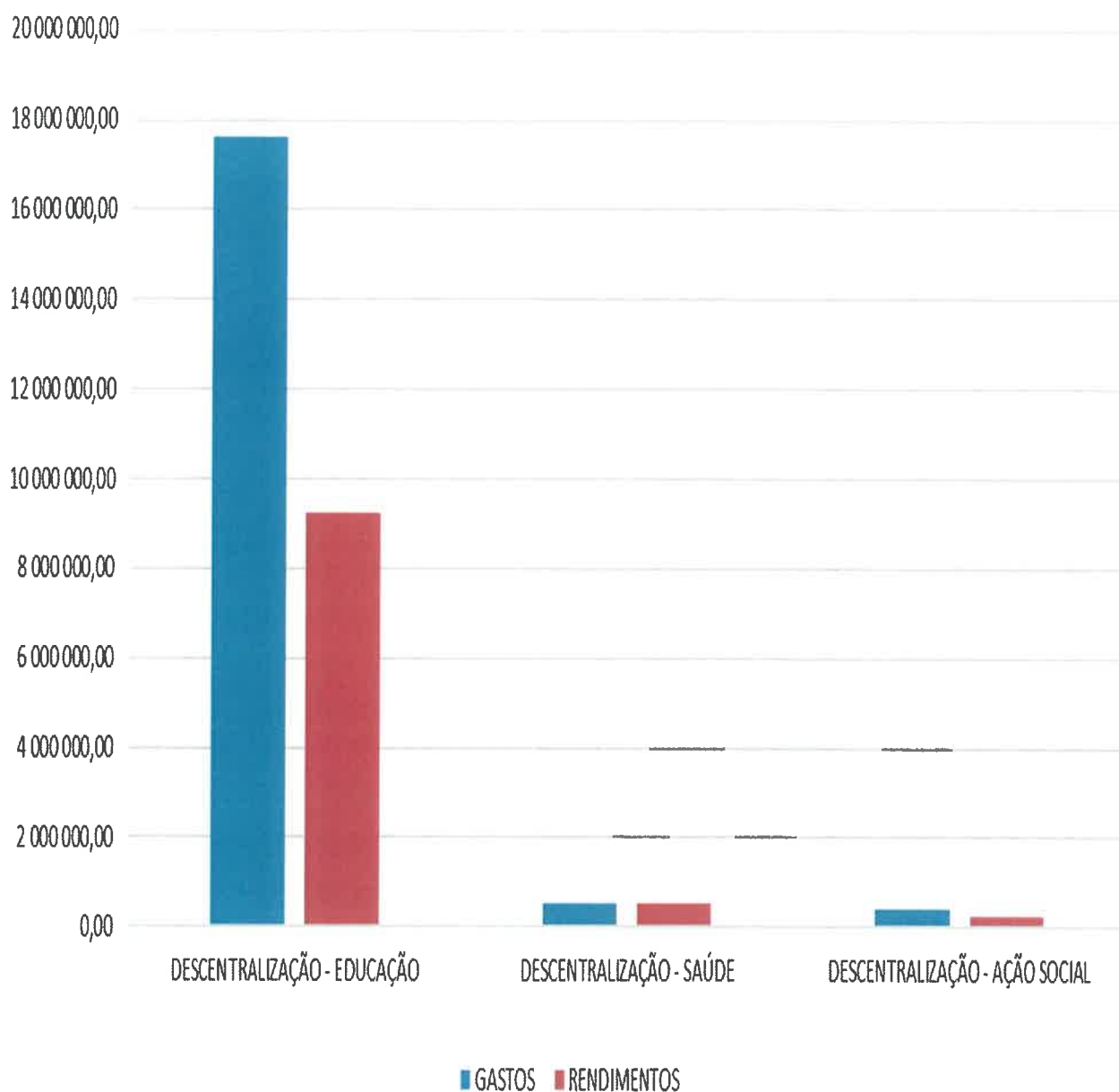

No que respeita às Águas de Abastecimento, Águas Residuais e Resíduos Sólidos, verifica-se que relativamente aos Resíduos Sólidos, os gastos ultrapassam largamente os rendimentos registados.

Gastos versus Rendimentos - Águas de Abastecimento, Águas Residuais e Resíduos Sólidos - Total - 2.º Semestre de 2024

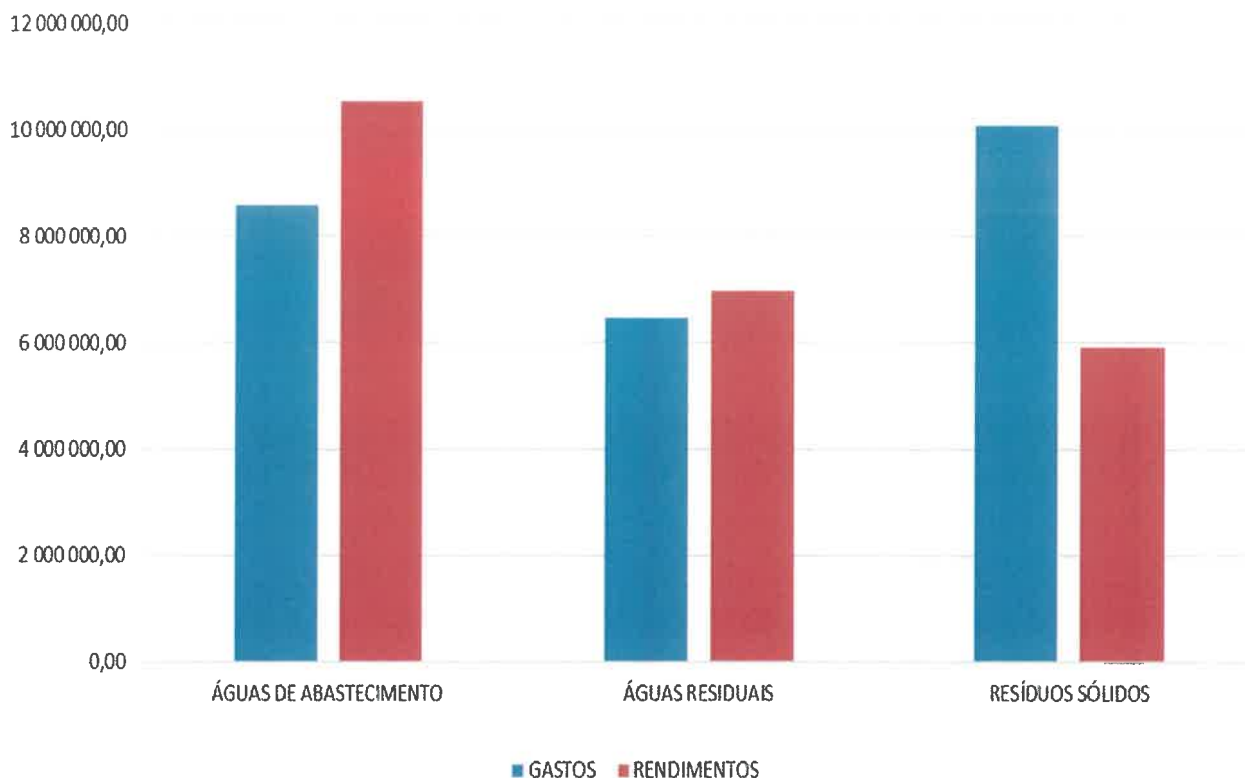

➤ Gestão Ambiental

No que respeita à informação de gastos associados à responsabilidade social e ambiental, não foram contabilizados no Município de Albufeira quaisquer gastos com energias renováveis, nem custos relativos a ativos ambientais relacionados com créditos gerados com a redução de gases de efeitos de estufa. No entanto os gastos por tipo de combustíveis, os gastos na gestão de resíduos, bem como outros gastos associados à responsabilidade social e ambiental encontram-se devidamente contabilizados e apurados.

Tendo por base os dados anuais dos últimos anos, é possível estabelecer uma base fidedigna de avaliação da evolução, quer ao nível de gastos quer ao nível de rendimentos, associados à responsabilidade social e ambiental. Assim sendo, é possível identificar a existência de uma efetiva política de redução de gastos

Relatório de Contabilidade de Gestão – 2.º Semestre de 2024

ambientais que tem vindo a ser implementada pelo Município de Albufeira ao longo dos últimos anos, para melhorar o desempenho ambiental do município.

Seguidamente, apresenta-se apenas um quadro com os gastos registados durante o ano de 2024 relativos a esta área de atuação.

Gastos relativos à Gestão Ambiental - 2024

CLASSIFICAÇÃO POR SERVIÇO		2024
CÓDIGO	DESCRIÇÃO	
0119	Recolha de Resíduos Sólidos	8 805 876,51
0121	Limpeza Urbana	1 338 884,21
0122	Desinfestações	64 490,53
0123	Manutenção de Espaços Verdes	794 980,58
0124	Manutenção de Praias	353 569,15
0125	Educação e Informação Ambiental	17 457,30
0126	Gestão Ruído	1 611,30
0201	Centro de Bem Estar Animal	6 575,68
0210	C.F. - Amigos dos Gatos do Algarve	10 000,00
0231	C.F. - Associação In Loco	0,00
0290	C.F. - ITeCons - Inst. IDT Const. Energ. Amb. Sust.	0,00
0300	C.F. - Associação Pata Ativa	10 000,00
0459	Parque da Alfarrobeira	21 825,82
0460	Parque Urbano de Vale Faro	30 966,91
0461	Parque do Cerro do Malpique	22 614,25
0462	Parque da Ribeira (Cocheira)	31 411,16
0490	Marcos Incendio	7 995,29
0491	Bocas de Incendio	831,44
0604	Divisão de Higiene Urbana e Espaços Verdes	90 551,71
0613	Unidade de Ambiente	3 780,65
0644	Jardim Frutuoso da Silva	993,92
0663	C.F.- Almargem - Ass. Def. Patrim. Cult. E Ambiental	0,00
0685	Carregadores de viaturas elétricas	4 568,28
0694	Parque da Guia (Jardim dos Sentidos)	42 921,36
0723	Geoparque	45 518,19
0789	Plano de Segurança da Água	0,00
0790	Plano de Redução de Perdas (Água)	18 187,44
0798	C.F. - Animal AID - Ass. Protetora de Animais	0,00
0802	Análises às águas residuais	13,53
0817	Jardim no Montechoro	3 574,87
0828	C.F. - Centro Ciências do Mar do Algarve	0,00
0851	Ecocentro	17 440,87
0877	C.F. - Quinta dos Cães - Ass. pelo melhor amigo	10 000,00
0878	Cemitério de Animais	5 938,05
0882	Quotas - Ass. Geoparque Algarvensis	100 000,00
		11 862 579,00

Salienta-se que o Município de Albufeira tem realizado um esforço no sentido de renovação da frota com compra de veículos elétricos, tendo sido feito investimento também ao nível dos carregadores de veículos elétricos.

O Município de Albufeira tem também desde 1 de dezembro de 2022, uma nova concessão da rede de transportes urbanos (Giro), na qual foram substituídos os autocarros a diesel por viaturas 100% elétricas.

➤ **Evolução global do lançamento de gastos e rendimentos no ano de 2024**

Através dos totais de gastos e rendimentos reais lançados em Centros de Responsabilidade é possível aferir a evolução da Contabilidade de Gestão ao nível do volume de dados lançados.

No Município de Albufeira o lançamento de gastos na Contabilidade de Gestão começou no ano de 2016. Após seis anos de Contabilidade de Gestão ao nível dos gastos, e tendo em conta que essa opção se revelou cada vez mais um bom instrumento de trabalho, foi dado seguimento ao mesmo tipo de abordagem em 2022 ao nível dos rendimentos.

Neste momento, é já possível observar a evolução do volume de dados lançados, também ao nível dos rendimentos.

EVOLUÇÃO DE GASTOS E RENDIMENTOS TOTAIS LANÇADOS EM 2024

	GASTOS TOTAIS	RENDIMENTOS TOTAIS
2016	65 526 196,29	-
2017	61 706 012,56	-
2018	67 226 689,34	-
2019	78 100 171,24	-
2020	74 364 793,63	-
2021	81 588 874,20	-
2022	85 379 717,19	95 796 480,21
2023	93 060 156,05	98 205 707,66
2024	102 931 062,80	98 635 481,02

A handwritten signature in black ink, appearing to read "Cristina Costa", with a horizontal line extending from the end of the name.

Anexo 1

Município de Albufeira

Ano: 2024

Mês de dezembro

		Mês			Acumulado		
Conta	Designação	Mov. Débito	Mov. Crédito	Saldo	Mov. Débito	Mov. Crédito	Saldo
Função: 111 - Administração geral							
93111	Administração geral	2 964 125,22	506 790,14	2 457 335,08 D	7 840 330,52	1 114 497,43	6 725 833,09 D
931111	Custos Diretos a Bens e Serviços	2 958 605,50	506 790,14	2 451 815,36 D	7 819 755,79	1 114 497,43	6 705 258,36 D
	Custos Diretos da Função:	2 958 605,50	506 790,14	2 451 815,36 D	7 819 755,79	1 114 497,43	6 705 258,36 D
9311139	Custos Indiretos a Funções	5 519,72	,00	5 519,72 D	20 574,73	,00	20 574,73 D
	Custos Indiretos da Função:	5 519,72	0,00	5 519,72 D	20 574,73	0,00	20 574,73 D
PS111	Proveitos Diretos a Serviços	13 274,95	204 303,92	191 028,97 C	201 906,41	2 275 288,99	2 073 382,58 C
	Proveitos Diretos da Função	13 274,95	204 303,92	191 028,97 C	201 906,41	2 275 288,99	2 073 382,58 C
	Totals :	2 977 400,17	711 094,06	2 266 306,11 D	8 042 236,93	3 389 786,42	4 652 450,51 D
Função: 120 - Segurança e ordem públicas							
93120	Segurança e ordem públicas	82 051,59	,00	82 051,59 D	157 191,98	,00	157 191,98 D
931201	Custos Diretos a Bens e Serviços	81 867,28	,00	81 867,28 D	156 764,12	,00	156 764,12 D
	Custos Diretos da Função:	81 867,28	0,00	81 867,28 D	156 764,12	0,00	156 764,12 D
9312039	Custos Indiretos a Funções	184,31	,00	184,31 D	427,86	,00	427,86 D
	Custos Indiretos da Função:	184,31	0,00	184,31 D	427,86	0,00	427,86 D
PS120	Proveitos Diretos a Serviços	,00	,00	0,00	,00	19 409,99	19 409,99 C
	Proveitos Diretos da Função	0,00	0,00	0,00	0,00	19 409,99	19 409,99 C
	Totals :	82 051,59	0,00	82 051,59 D	157 191,98	19 409,99	137 781,99 D
Função: 121 - Proteção civil e luta contra incêndios							
93121	Proteção civil e luta contra incêndios	52 263,89	32 621,26	19 642,63 D	331 831,58	85 546,86	246 284,72 D
931211	Custos Diretos a Bens e Serviços	52 219,76	32 621,25	19 598,51 D	330 931,60	85 546,85	245 384,75 D
	Custos Diretos da Função:	52 219,76	32 621,25	19 598,51 D	330 931,60	85 546,85	245 384,75 D
9312139	Custos Indiretos a Funções	44,13	,01	44,12 D	899,98	,01	899,97 D
	Custos Indiretos da Função:	44,13	0,01	44,12 D	899,98	0,01	899,97 D
	Totals :	52 263,89	32 621,26	19 642,63 D	331 831,58	85 546,86	246 284,72 D
Função: 122 - Polícia municipal							
93122	Polícia municipal	34 234,39	29 792,36	4 442,03 D	116 806,76	92 296,44	24 510,32 D

Município de Albufeira

Ano: 2024

Mês de dezembro

Mês de dezembro		Mês			Acumulado		
Conta	Designação	Mov. Débito	Mov. Crédito	Saldo	Mov. Débito	Mov. Crédito	Saldo
Função: 122 - Polícia municipal							
9331221	Custos Diretos a Bens e Serviços	34 224,41	29 792,36	4 432,05 D	116 690,08	92 296,44	24 393,64 D
	Custos Diretos da Função:	34 224,41	29 792,36	4 432,05 D	116 690,08	92 296,44	24 393,64 D
93312239	Custos Indiretos a Funções	9,98	,00	9,98 D	116,68	,00	116,68 D
	Custos Indiretos da Função:	9,98	0,00	9,98 D	116,68	0,00	116,68 D
	Totais :	34 234,39	29 792,36	4 442,03 D	116 806,76	92 296,44	24 510,32 D
Função: 210 - Educação							
933210	Educação	499 952,63	22 246,55	477 706,08 D	2 245 444,28	128 515,28	2 116 929,00 D
9332101	Custos Diretos a Bens e Serviços	498 879,60	22 246,55	476 633,05 D	2 238 870,55	128 515,28	2 110 355,27 D
	Custos Diretos da Função:	498 879,60	22 246,55	476 633,05 D	2 238 870,55	128 515,28	2 110 355,27 D
93321039	Custos Indiretos a Funções	1 073,03	,00	1 073,03 D	6 573,73	,00	6 573,73 D
	Custos Indiretos da Função:	1 073,03	0,00	1 073,03 D	6 573,73	0,00	6 573,73 D
PS210	Proveitos Diretos a Serviços	,00	567 933,33	567 933,33 C	,00	7 492 639,56	7 492 639,56 C
	Proveitos Diretos da Função	0,00	567 933,33	567 933,33 C	0,00	7 492 639,56	7 492 639,56 C
	Totais :	499 952,63	590 179,88	90 227,25 C	2 245 444,28	7 621 154,84	5 375 710,56 C
Função: 211 - Ensino não superior							
933211	Ensino não superior	418 892,38	17 862,11	401 030,27 D	2 407 605,13	28 174,50	2 379 430,63 D
9332111	Custos Diretos a Bens e Serviços	417 991,58	17 862,11	400 129,47 D	2 399 707,19	28 174,50	2 371 532,69 D
	Custos Diretos da Função:	417 991,58	17 862,11	400 129,47 D	2 399 707,19	28 174,50	2 371 532,69 D
93321139	Custos Indiretos a Funções	900,80	,00	900,80 D	7 897,94	,00	7 897,94 D
	Custos Indiretos da Função:	900,80	0,00	900,80 D	7 897,94	0,00	7 897,94 D
	Totais :	418 892,38	17 862,11	401 030,27 D	2 407 605,13	28 174,50	2 379 430,63 D
Função: 212 - Serviços auxiliares de ensino							
933212	Serviços auxiliares de ensino	312 853,04	308,67	312 544,37 D	2 270 415,29	91 860,42	2 178 554,87 D
9332121	Custos Diretos a Bens e Serviços	312 151,00	308,67	311 842,33 D	2 263 329,28	91 860,42	2 171 468,86 D
	Custos Diretos da Função:	312 151,00	308,67	311 842,33 D	2 263 329,28	91 860,42	2 171 468,86 D

Município de Albufeira

Ano: 2024

Mês de dezembro		Mês		Acumulado			
Conta	Designação	Mov. Débito	Mov. Crédito	Saldo	Mov. Débito	Mov. Crédito	Saldo
Função: 212 - Serviços auxiliares de ensino							
9321239	Custos Indiretos a Funções	702,04	,00	702,04 D	7 086,01	,00	7 086,01 D
	Custos Indiretos da Função:	702,04	0,00	702,04 D	7 086,01	0,00	7 086,01 D
PS212	Proveitos Diretos a Serviços	5 831,01	10 522,87	4 691,86 C	48 098,88	75 430,15	27 331,27 C
	Proveitos Diretos da Função	5 831,01	10 522,87	4 691,86 C	48 098,88	75 430,15	27 331,27 C
	Totais :	318 684,05	10 831,54	307 852,51 D	2 318 514,17	167 290,57	2 151 223,60 D
Função: 220 - Saúde							
93220	Saúde	178 501,85	14 018,80	164 483,05 D	509 080,39	32 248,04	476 832,35 D
932201	Custos Diretos a Bens e Serviços	178 132,38	14 018,80	164 113,58 D	507 804,63	32 248,04	475 556,59 D
	Custos Diretos da Função:	178 132,38	14 018,80	164 113,58 D	507 804,63	32 248,04	475 556,59 D
9322039	Custos Indiretos a Funções	369,47	,00	369,47 D	1 275,76	,00	1 275,76 D
	Custos Indiretos da Função:	369,47	0,00	369,47 D	1 275,76	0,00	1 275,76 D
PS220	Proveitos Diretos a Serviços	,00	62 611,38	62 611,38 C	,00	506 780,38	506 780,38 C
	Proveitos Diretos da Função	0,00	62 611,38	62 611,38 C	0,00	506 780,38	506 780,38 C
	Totais :	178 501,85	76 630,18	101 871,67 D	509 080,39	539 028,42	29 948,03 C
Função: 231 - Segurança social							
93231	Segurança social	308,79	,00	308,79 D	1 444,59	,00	1 444,59 D
932311	Custos Diretos a Bens e Serviços	308,10	,00	308,10 D	1 440,49	,00	1 440,49 D
	Custos Diretos da Função:	308,10	0,00	308,10 D	1 440,49	0,00	1 440,49 D
9323139	Custos Indiretos a Funções	,69	,00	0,69 D	4,10	,00	4,10 D
	Custos Indiretos da Função:	0,69	0,00	0,69 D	4,10	0,00	4,10 D
	Totais :	308,79	0,00	308,79 D	1 444,59	0,00	1 444,59 D
Função: 232 - Acção social							
93232	Acção social	935 576,26	300,00	935 276,26 D	1 791 266,44	6 078,62	1 785 187,82 D
932321	Custos Diretos a Bens e Serviços	933 475,42	300,00	933 175,42 D	1 786 758,05	6 078,57	1 780 679,48 D
	Custos Diretos da Função:	933 475,42	300,00	933 175,42 D	1 786 758,05	6 078,57	1 780 679,48 D

Município de Albufeira

Ano: 2024

Mês de dezembro					
		Mês		Acumulado	
Conta	Designação	Mov. Débito	Mov. Crédito	Saldo	
		Mov. Débito	Mov. Crédito	Mov. Débito	Mov. Crédito
				Saldo	Saldo

Mês de dezembro

Função: 232 - Ação social

9323239	Custos Indiretos a Funções	2 100,84	,00	2 100,84 D	4 508,39	,05	4 508,34 D
	Custos Indiretos da Função:	2 100,84	0,00	2 100,84 D	4 508,39	0,05	4 508,34 D
PS232	Proveitos Diretos a Serviços	,00	39 953,31	39 953,31 C	1 532,57	470 773,89	469 241,32 C
	Proveitos Diretos da Função	0,00	39 953,31	39 953,31 C	1 532,57	470 773,89	469 241,32 C
Totais :		935 576,26	40 253,31	895 322,95 D	1 792 799,01	476 852,51	1 315 946,50 D

Função: 241 - Habitação

93241	Habitação	42 399,05	9 195,37	33 203,68 D	362 509,53	10 295,37	352 214,16 D
932411	Custos Diretos a Bens e Serviços	42 324,47	9 195,37	33 129,10 D	361 440,04	10 295,37	351 144,67 D
	Custos Diretos da Função:	42 324,47	9 195,37	33 129,10 D	361 440,04	10 295,37	351 144,67 D
9324139	Custos Indiretos a Funções	74,58	,00	74,58 D	1 069,49	,00	1 069,49 D
	Custos Indiretos da Função:	74,58	0,00	74,58 D	1 069,49	0,00	1 069,49 D
Totais :		42 399,05	9 195,37	33 203,68 D	362 509,53	10 295,37	352 214,16 D

Função: 242 - Ordenamento do território

93242	Ordenamento do território	79 095,65	,00	79 095,65 D	491 177,13	35 704,97	455 472,16 D
932421	Custos Diretos a Bens e Serviços	78 917,98	,00	78 917,98 D	489 767,58	35 704,97	454 062,61 D
	Custos Diretos da Função:	78 917,98	0,00	78 917,98 D	489 767,58	35 704,97	454 062,61 D
9324239	Custos Indiretos a Funções	177,67	,00	177,67 D	1 409,55	,00	1 409,55 D
	Custos Indiretos da Função:	177,67	0,00	177,67 D	1 409,55	0,00	1 409,55 D
PS242	Proveitos Diretos a Serviços	75,00	172 300,71	172 225,71 C	729,52	956 210,23	955 480,71 C
	Proveitos Diretos da Função	75,00	172 300,71	172 225,71 C	729,52	956 210,23	955 480,71 C
Totais :		79 170,65	172 300,71	93 130,06 C	491 906,65	991 915,20	500 008,55 C

Função: 243 - Saneamento

93243	Saneamento	964 891,66	17,38	964 874,28 D	5 842 021,65	6 495,33	5 835 526,32 D
932431	Custos Diretos a Bens e Serviços	962 724,34	17,38	962 706,96 D	5 823 057,97	6 495,33	5 816 562,64 D
	Custos Diretos da Função:	962 724,34	17,38	962 706,96 D	5 823 057,97	6 495,33	5 816 562,64 D

Município de Albufeira

Ano: 2024

Mês de dezembro

Mês de dezembro			Mês			Acumulado		
Conta	Designação	Mov. Débito	Mov. Crédito	Saldo	Mov. Débito	Mov. Crédito	Saldo	
Função: 243 - Saneamento								
9324339	Custos Indiretos a Funções	2 167,32	,00	2 167,32 D	18 963,68	,00	18 963,68 D	
	Custos Indiretos da Função:	2 167,32	0,00	2 167,32 D	18 963,68	0,00	18 963,68 D	
PS243	Proveitos Diretos a Serviços	941 294,84	1 541 296,59	600 001,75 C	1 506 868,78	8 476 513,61	6 969 644,83 C	
	Proveitos Diretos da Função	941 294,84	1 541 296,59	600 001,75 C	1 506 868,78	8 476 513,61	6 969 644,83 C	
	Totals :	1 906 186,50	1 541 313,97	364 872,53 D	7 348 890,43	8 483 008,94	1 134 118,51 C	
Função: 244 - Abastecimento de água								
93244	Abastecimento de água	6 052 389,88	9 864,23	6 042 525,65 D	7 642 820,88	18 635,10	7 624 185,78 D	
932441	Custos Diretos a Bens e Serviços	6 038 817,03	9 864,23	6 028 952,80 D	7 624 134,49	18 635,10	7 605 499,39 D	
	Custos Diretos da Função:	6 038 817,03	9 864,23	6 028 952,80 D	7 624 134,49	18 635,10	7 605 499,39 D	
9324439	Custos Indiretos a Funções	13 572,85	,00	13 572,85 D	18 686,39	,00	18 686,39 D	
	Custos Indiretos da Função:	13 572,85	0,00	13 572,85 D	18 686,39	0,00	18 686,39 D	
PS244	Proveitos Diretos a Serviços	1 296 609,71	2 137 317,19	840 707,48 C	2 444 693,78	12 942 834,84	10 498 141,06 C	
	Proveitos Diretos da Função	1 296 609,71	2 137 317,19	840 707,48 C	2 444 693,78	12 942 834,84	10 498 141,06 C	
	Totals :	7 348 999,59	2 147 181,42	5 201 818,17 D	10 087 514,66	12 961 469,94	2 873 955,28 C	
Função: 245 - Resíduos sólidos								
93245	Resíduos sólidos	2 869 863,00	3 984,51	2 865 878,49 D	10 270 239,71	6 090,55	10 264 149,16 D	
932451	Custos Diretos a Bens e Serviços	2 863 425,60	3 984,51	2 859 441,09 D	10 242 155,62	6 090,55	10 236 065,07 D	
	Custos Diretos da Função:	2 863 425,60	3 984,51	2 859 441,09 D	10 242 155,62	6 090,55	10 236 065,07 D	
9324539	Custos Indiretos a Funções	6 437,40	,00	6 437,40 D	28 084,09	,00	28 084,09 D	
	Custos Indiretos da Função:	6 437,40	0,00	6 437,40 D	28 084,09	0,00	28 084,09 D	
PS245	Proveitos Diretos a Serviços	827 731,62	1 357 376,19	529 644,57 C	1 463 172,91	7 394 492,69	5 931 319,78 C	
	Proveitos Diretos da Função	827 731,62	1 357 376,19	529 644,57 C	1 463 172,91	7 394 492,69	5 931 319,78 C	
	Totals :	3 697 594,62	1 361 360,70	2 336 233,92 D	11 733 412,62	7 400 583,24	4 332 829,38 D	
Função: 246 - Protecção do meio ambiente e conservação da nature								
93246	Protecção do meio ambiente e conservação da nature	646 252,17	72 219,25	574 032,92 D	2 468 929,33	74 527,26	2 394 402,07 D	
932461	Custos Diretos a Bens e Serviços	643 678,81	72 219,25	571 459,56 D	2 457 301,65	74 527,26	2 382 774,39 D	

Município de Albufeira

Ano: 2024

Mês de dezembro

Mês de dezembro			Mês		Acumulado		
Conta	Designação	Mov. Débito	Mov. Crédito	Saldo	Mov. Débito	Mov. Crédito	Saldo
Função: 246 - Protecção do meio ambiente e conservação da nature							
9324629	Custos Indiretos a Bens e Serviços	1 283,95	,00	1 283,95 D	4 140,64	,00	4 140,64 D
	Custos Diretos da Função:	644 962,76	72 219,25	572 743,51 D	2 461 442,29	74 527,26	2 386 915,03 D
9324639	Custos Indiretos a Funções	1 289,41	,00	1 289,41 D	7 487,04	,00	7 487,04 D
	Custos Indiretos da Função:	1 289,41	0,00	1 289,41 D	7 487,04	0,00	7 487,04 D
PS246	Proveitos Diretos a Serviços	,00	661 439,88	661 439,88 C	977,45	768 690,02	767 712,57 C
	Proveitos Diretos da Função	0,00	661 439,88	661 439,88 C	977,45	768 690,02	767 712,57 C
Totais :		646 252,17	733 659,13	87 406,96 C	2 469 906,78	843 217,28	1 626 689,50 D
Função: 250 - Serviços culturais, recreativos e religiosos							
93250	Serviços culturais, recreativos e religiosos	189 530,92	734,85	188 796,07 D	235 758,77	734,85	235 023,92 D
932501	Custos Diretos a Bens e Serviços	189 105,42	733,43	188 371,99 D	235 171,29	733,43	234 437,86 D
	Custos Diretos da Função:	189 105,42	733,43	188 371,99 D	235 171,29	733,43	234 437,86 D
9325039	Custos Indiretos a Funções	425,50	1,42	424,08 D	587,48	1,42	586,06 D
	Custos Indiretos da Função:	425,50	1,42	424,08 D	587,48	1,42	586,06 D
Totais :		189 530,92	734,85	188 796,07 D	235 758,77	734,85	235 023,92 D
Função: 251 - Cultura							
93251	Cultura	1 120 398,55	1 831,07	1 118 567,48 D	2 122 179,22	98 433,83	2 023 745,39 D
932511	Custos Diretos a Bens e Serviços	1 117 886,00	1 831,07	1 116 054,93 D	2 116 867,76	98 433,83	2 018 433,93 D
	Custos Diretos da Função:	1 117 886,00	1 831,07	1 116 054,93 D	2 116 867,76	98 433,83	2 018 433,93 D
9325139	Custos Indiretos a Funções	2 512,55	,00	2 512,55 D	5 311,46	,00	5 311,46 D
	Custos Indiretos da Função:	2 512,55	0,00	2 512,55 D	5 311,46	0,00	5 311,46 D
PS251	Proveitos Diretos a Serviços	,00	738,10	738,10 C	5 243,39	55 215,29	49 971,90 C
	Proveitos Diretos da Função	0,00	738,10	738,10 C	5 243,39	55 215,29	49 971,90 C
Totais :		1 120 398,55	2 569,17	1 117 829,38 D	2 127 422,61	153 649,12	1 973 773,49 D
Função: 252 - Desporto, recreio e lazer							
93252	Desporto, recreio e lazer	3 360 219,33	192 077,81	3 168 141,52 D	5 717 549,40	234 548,43	5 483 000,97 D

Município de Albufeira

Ano: 2024

Mês de dezembro

Mês de dezembro		Mês			Acumulado		
Conta	Designação	Mov. Débito	Mov. Crédito	Saldo	Mov. Débito	Mov. Crédito	Saldo
Função: 252 - Desporto, recreio e lazer							
932521	Custos Diretos a Bens e Serviços	3 353 102,98	192 077,81	3 161 025,17 D	5 703 349,52	234 548,41	5 468 801,11 D
	Custos Diretos da Função:	3 353 102,98	192 077,81	3 161 025,17 D	5 703 349,52	234 548,41	5 468 801,11 D
9325239	Custos Indiretos a Funções	7 116,35	,00	7 116,35 D	14 199,88	,02	14 199,86 D
	Custos Indiretos da Função:	7 116,35	0,00	7 116,35 D	14 199,88	0,02	14 199,86 D
PS252	Proveitos Diretos a Serviços	,00	12 203,33	12 203,33 C	,00	64 188,85	64 188,85 C
	Proveitos Diretos da Função	0,00	12 203,33	12 203,33 C	0,00	64 188,85	64 188,85 C
Totais :		3 360 219,33	204 281,14	3 155 938,19 D	5 717 549,40	298 737,28	5 418 812,12 D
Função: 253 - Outras actividades cívicas e religiosas							
93253	Outras actividades cívicas e religiosas	1 802 092,64	17,43	1 802 075,21 D	2 164 611,07	154,37	2 164 456,70 D
932531	Custos Diretos a Bens e Serviços	1 798 044,78	17,43	1 798 027,35 D	2 159 199,83	154,37	2 159 045,46 D
	Custos Diretos da Função:	1 798 044,78	17,43	1 798 027,35 D	2 159 199,83	154,37	2 159 045,46 D
9325339	Custos Indiretos a Funções	4 047,86	,00	4 047,86 D	5 411,24	,00	5 411,24 D
	Custos Indiretos da Função:	4 047,86	0,00	4 047,86 D	5 411,24	0,00	5 411,24 D
Totais :		1 802 092,64	17,43	1 802 075,21 D	2 164 611,07	154,37	2 164 456,70 D
Função: 310 - Agricultura, pecuária, silvicultura, caça e pesca							
93310	Agricultura, pecuária, silvicultura, caça e pesca	30 271,39	142,80	30 128,59 D	57 880,02	142,80	57 737,22 D
933101	Custos Diretos a Bens e Serviços	30 203,71	142,80	30 060,91 D	57 721,98	142,80	57 579,18 D
	Custos Diretos da Função:	30 203,71	142,80	30 060,91 D	57 721,98	142,80	57 579,18 D
9331039	Custos Indiretos a Funções	67,68	,00	67,68 D	158,04	,00	158,04 D
	Custos Indiretos da Função:	67,68	0,00	67,68 D	158,04	0,00	158,04 D
Totais :		30 271,39	142,80	30 128,59 D	57 880,02	142,80	57 737,22 D
Função: 320 - Indústria e energia							
93320	Indústria e energia	270 586,24	1 606,66	268 979,58 D	1 362 910,52	22 300,29	1 340 610,23 D
933201	Custos Diretos a Bens e Serviços	269 979,24	1 603,85	268 375,39 D	1 357 384,54	22 292,92	1 335 091,62 D
	Custos Diretos da Função:	269 979,24	1 603,85	268 375,39 D	1 357 384,54	22 292,92	1 335 091,62 D

Município de Albufeira

Ano: 2024

Mês de dezembro

Mês de dezembro		Mês			Acumulado		
Conta	Designação	Mov. Débito	Mov. Crédito	Saldo	Mov. Débito	Mov. Crédito	Saldo
Função: 320 - Indústria e energia							
9332039	Custos Indiretos a Funções	607,00	2,81	604,19 D	5 525,98	7,37	5 518,61 D
	Custos Indiretos da Função:	607,00	2,81	604,19 D	5 525,98	7,37	5 518,61 D
PS320	Proveitos Diretos a Serviços	761 971,62	1 094 335,55	332 363,93 C	761 971,62	2 971 635,86	2 209 664,24 C
	Proveitos Diretos da Função	761 971,62	1 094 335,55	332 363,93 C	761 971,62	2 971 635,86	2 209 664,24 C
	Totais :	1 032 557,86	1 095 942,21	63 384,35 C	2 124 882,14	2 993 936,15	869 054,01 C
Função: 330 - Transportes e comunicações							
93330	Transportes e comunicações	10,35	,00	10,35 D	682,40	,00	682,40 D
933301	Custos Diretos a Bens e Serviços	10,33	,00	10,33 D	679,08	,00	679,08 D
	Custos Diretos da Função:	10,33	0,00	10,33 D	679,08	0,00	679,08 D
9333039	Custos Indiretos a Funções	,02	,00	0,02 D	3,32	,00	3,32 D
	Custos Indiretos da Função:	0,02	0,00	0,02 D	3,32	0,00	3,32 D
	Totais :	10,35	0,00	10,35 D	682,40	0,00	682,40 D
Função: 331 - Transportes rodoviários							
93331	Transportes rodoviários	882 757,90	78 876,18	803 881,72 D	6 185 048,18	90 241,09	6 094 807,09 D
933311	Custos Diretos a Bens e Serviços	880 952,20	78 876,18	802 076,02 D	6 166 289,39	90 241,09	6 076 048,30 D
	Custos Diretos da Função:	880 952,20	78 876,18	802 076,02 D	6 166 289,39	90 241,09	6 076 048,30 D
9333139	Custos Indiretos a Funções	1 805,70	,00	1 805,70 D	18 758,79	,00	18 758,79 D
	Custos Indiretos da Função:	1 805,70	0,00	1 805,70 D	18 758,79	0,00	18 758,79 D
PS331	Proveitos Diretos a Serviços	,00	188 424,39	188 424,39 C	,00	222 966,23	222 966,23 C
	Proveitos Diretos da Função	0,00	188 424,39	188 424,39 C	0,00	222 966,23	222 966,23 C
	Totais :	882 757,90	267 300,57	615 457,33 D	6 185 048,18	313 207,32	5 871 840,86 D
Função: 340 - Comércio e turismo							
93340	Comércio e turismo	291 509,43	,00	291 509,43 D	445 055,34	,00	445 055,34 D
933401	Custos Diretos a Bens e Serviços	290 854,64	,00	290 854,64 D	443 854,13	,00	443 854,13 D
	Custos Diretos da Função:	290 854,64	0,00	290 854,64 D	443 854,13	0,00	443 854,13 D

Município de Albufeira

Ano: 2024

Mês de dezembro

Conta	Designação	Mês		Acumulado	
		Mov. Débito	Mov. Crédito	Mov. Débito	Mov. Crédito

Função: 340 - Comércio e turismo

9334039	Custos Indiretos a Funções	654,79	,00	654,79 D	,00	1 201,21 D
Custos Indiretos da Função:		654,79	0,00	654,79 D	0,00	1 201,21 D
PS340	Proveitos Diretos a Serviços	,00	1 507,50	1 507,50 C	19 690,00	19 090,00 C
Proveitos Diretos da Função		0,00	1 507,50	1 507,50 C	19 690,00	19 090,00 C
Totais :		291 509,43	1 507,50	290 001,93 D	19 690,00	425 965,34 D

Função: 341 - Mercados e feiras

93341	Mercados e feiras	98 823,10	98,64	98 724,46 D	4 572,97	311 818,33 D
933411	Custos Diretos a Bens e Serviços	98 601,34	98,64	98 502,70 D	4 572,96	310 930,33 D
Custos Diretos da Função:		98 601,34	98,64	98 502,70 D	4 572,96	310 930,33 D
9334139	Custos Indiretos a Funções	221,76	,00	221,76 D	,01	888,00 D
Custos Indiretos da Função:		221,76	0,00	221,76 D	0,01	888,00 D

Totais : 98 823,10 98,64 98 724,46 D 4 572,97 316 391,30 4 572,97 311 818,33 D

Função: 342 - Turismo

93342	Turismo	1 429 254,89	14 055,68	1 415 199,21 D	279 146,74	4 844 590,80 D
933421	Custos Diretos a Bens e Serviços	1 426 076,04	14 055,68	1 412 020,36 D	279 146,74	4 830 259,31 D
Custos Diretos da Função:		1 426 076,04	14 055,68	1 412 020,36 D	279 146,74	4 830 259,31 D
9334239	Custos Indiretos a Funções	3 178,85	,00	3 178,85 D	,00	14 331,49 D
Custos Indiretos da Função:		3 178,85	0,00	3 178,85 D	0,00	14 331,49 D
PS342	Proveitos Diretos a Serviços	,00	253 586,36	253 586,36 C	4 988 062,84	4 507 488,19 C
Proveitos Diretos da Função		0,00	253 586,36	253 586,36 C	4 988 062,84	4 507 488,19 C
Totais :		1 429 254,89	267 642,04	1 161 612,85 D	5 604 312,19	337 102,61 D

Função: 350 - Outras funções económicas

93350	Outras funções económicas	160 158,37	,00	160 158,37 D	805,65	351 022,71 D
933501	Custos Diretos a Bens e Serviços	159 798,62	,00	159 798,62 D	805,65	350 166,76 D
Custos Diretos da Função:		159 798,62	0,00	159 798,62 D	805,65	350 166,76 D

Município de Albufeira

Mês de dezembro		Ano: 2022					
Conta	Designação	Mês		Acumulado			
		Mov. Débito	Mov. Crédito	Saldo	Mov. Débito	Mov. Crédito	Saldo
Função: 350 - Outras funções económicas							
3335039	Custos Indiretos a Funções	359,75	,00	359,75 D	855,95	,00	855,95 D
	Custos Indiretos da Função:	359,75	0,00	359,75 D	855,95	0,00	855,95 D
PS350	Proveitos Diretos a Serviços	2 532,00	351 634,10	349 102,10 C	9 251,02	921 917,24	912 666,22 C
	Proveitos Diretos da Função	2 532,00	351 634,10	349 102,10 C	9 251,02	921 917,24	912 666,22 C
	Totals :	162 690,37	351 634,10	188 943,73 C	361 079,38	922 722,89	561 643,51 C
Função: 420 - Transferências entre administrações							
33420	Transferências entre administrações	3 281 676,84	,00	3 281 676,84 D	3 478 575,64	,00	3 478 575,64 D
334201	Custos Diretos a Bens e Serviços	3 274 305,47	,00	3 274 305,47 D	3 470 753,31	,00	3 470 753,31 D
	Custos Diretos da Função:	3 274 305,47	0,00	3 274 305,47 D	3 470 753,31	0,00	3 470 753,31 D
3342039	Custos Indiretos a Funções	7 371,37	,00	7 371,37 D	7 822,33	,00	7 822,33 D
	Custos Indiretos da Função:	7 371,37	0,00	7 371,37 D	7 822,33	0,00	7 822,33 D
PS420	Proveitos Diretos a Serviços	24 010 425,57	31 113 575,74	7 103 150,17 C	25 043 498,53	79 517 965,02	54 474 466,49 C
	Proveitos Diretos da Função	24 010 425,57	31 113 575,74	7 103 150,17 C	25 043 498,53	79 517 965,02	54 474 466,49 C
	Totals :	27 292 102,41	31 113 575,74	3 821 473,33 C	28 522 074,17	79 517 965,02	50 995 890,85 C
Função: 430 - Diversas não especificadas							
33430	Diversas não especificadas	180 062,61	11 773,96	168 288,65 D	840 197,74	63 503,99	776 693,75 D
334301	Custos Diretos a Bens e Serviços	179 684,59	11 773,96	167 910,63 D	837 349,38	63 503,98	773 845,40 D
	Custos Diretos da Função:	179 684,59	11 773,96	167 910,63 D	837 349,38	63 503,98	773 845,40 D
3343039	Custos Indiretos a Funções	378,02	,00	378,02 D	2 848,36	,01	2 848,35 D
	Custos Indiretos da Função:	378,02	0,00	378,02 D	2 848,36	0,01	2 848,35 D
	Totals :	180 062,61	11 773,96	168 288,65 D	840 197,74	63 503,99	776 693,75 D
Totals Gerais:		57 090 750,33	40 791 496,15	16 299 254,18 D	105 120 640,20	132 666 256,86	27 545 616,66 C

A handwritten signature in black ink, appearing to read "Rita Costa", with a horizontal line above it.

Anexo 2

Município de Albufeira

Ano: 2024

Mês de dezembro

		Mês		Acumulado			
	Conta	Designação	Mov. Débito	Mov. Crédito	Saldo	Mov. Débito	Mov. Crédito
Serviço: 0001 - Publicações Municipais							
950001		Publicações Municipais	15 865,74	,00	15 865,74 D	118 483,84	4 833,90
9500011		Custos Diretos	15 830,10	,00	15 830,10 D	118 079,59	4 833,90
95000114		Outros Custos Diretos	15 830,10	,00	15 830,10 D	118 079,59	4 833,90
95000139		Custos Indiretos a Funções	35,64	,00	35,64 D	404,25	,00
Totais :			15 865,74	0,00	15 865,74 D	118 483,84	4 833,90
Serviço: 0002 - Publicidade Institucional Obrigatória							
950002		Publicidade Institucional Obrigatória	1 727,00	17,10	1 709,90 D	32 342,57	607,50
9500021		Custos Diretos	1 723,16	17,10	1 706,06 D	32 252,90	607,50
95000214		Outros Custos Diretos	1 723,16	17,10	1 706,06 D	32 252,90	607,50
95000239		Custos Indiretos a Funções	3,84	,00	3,84 D	89,67	,00
Totais :			1 727,00	17,10	1 709,90 D	32 342,57	607,50
Serviço: 0004 - Festa de Fim de Ano							
950004		Festa de Fim de Ano	1 028 938,89	,00	1 028 938,89 D	1 725 818,52	81 171,31
9500041		Custos Diretos	1 026 627,67	,00	1 026 627,67 D	1 722 741,77	81 171,31
95000411		Materials	638,37	,00	638,37 D	725,77	,00
95000414		Outros Custos Diretos	1 025 989,30	,00	1 025 989,30 D	1 722 016,00	81 171,31
95000439		Custos Indiretos a Funções	2 311,22	,00	2 311,22 D	3 076,75	,00
Totais :			1 028 938,89	0,00	1 028 938,89 D	1 725 818,52	81 171,31
Serviço: 0005 - Festa do Pescador							
950005		Festa do Pescador	2 386,35	1,32	2 385,03 D	299 068,10	1,32
9500051		Custos Diretos	2 380,99	1,32	2 379,67 D	298 908,01	1,32
95000511		Materials	,00	,00	0,00	50,60	,00
95000514		Outros Custos Diretos	2 380,99	1,32	2 379,67 D	298 857,41	1,32
95000539		Custos Indiretos a Funções	5,36	,00	5,36 D	160,09	,00
Totais :			2 386,35	1,32	2 385,03 D	299 068,10	1,32
Serviço: 0006 - Dia do Município							
950006		Dia do Município	5 468,53	,00	5 468,53 D	237 290,75	,00
9500061		Custos Diretos	5 456,25	,00	5 456,25 D	237 058,92	,00
95000611		Materials	,00	,00	0,00	103,42	,00
95000614		Outros Custos Diretos	5 456,25	,00	5 456,25 D	236 955,50	,00

Município de Albufeira

Ano: 2024

Mês de dezembro

Mês

Conta	Designação	Mov. Débito		Mov. Crédito		Saldo		Acumulado		Saldo
		Mov. Débito	Mov. Crédito	Mov. Débito	Mov. Crédito	Saldo		Mov. Débito	Mov. Crédito	

Serviço: 0006 - Dia do Município

95000639	Custos Indiretos a Funções	12,28	,00	12,28 D	,00	231,83 D		,00		231,83 D
Totais :		5 468,53	0,00	5 468,53 D	0,00	237 290,75 D		0,00		237 290,75 D

Serviço: 0007 - Festa da Nossa Senhora da Orada

950007	Festa da Nossa Senhora da Orada	443,58	,00	443,58 D	,00	27 858,81 D		,00		27 858,81 D
9500071	Custos Diretos	442,58	,00	442,58 D	,00	27 838,18 D		,00		27 838,18 D
95000711	Materials	,00	,00	0,00	,00	5,42 D		,00		5,42 D
95000714	Outros Custos Diretos	442,58	,00	442,58 D	,00	27 832,76 D		,00		27 832,76 D
95000739	Custos Indiretos a Funções	1,00	,00	1,00 D	,00	20,63 D		,00		20,63 D
Totais :		443,58	0,00	443,58 D	0,00	27 858,81 D		0,00		27 858,81 D

Serviço: 0009 - Paderne Medieval

950009	Paderne Medieval	176 406,77	,00	176 406,77 D	,00	192 257,84 D		,00		192 257,84 D
9500091	Custos Diretos	176 010,52	,00	176 010,52 D	,00	191 856,58 D		,00		191 856,58 D
95000911	Materials	715,09	,00	715,09 D	,00	1 108,69 D		,00		1 108,69 D
95000914	Outros Custos Diretos	175 295,43	,00	175 295,43 D	,00	190 747,89 D		,00		190 747,89 D
95000939	Custos Indiretos a Funções	396,25	,00	396,25 D	,00	401,26 D		,00		401,26 D
Totais :		176 406,77	0,00	176 406,77 D	0,00	192 257,84 D		0,00		192 257,84 D

Serviço: 0010 - Festival de Música Al-Mutamid

950010	Festival de Música Al-Mutamid	,00	,00	0,00	,00	3 628,63 D		,00		3 628,63 D
9500101	Custos Diretos	,00	,00	0,00	,00	3 628,50 D		,00		3 628,50 D
95001014	Outros Custos Diretos	,00	,00	0,00	,00	3 628,50 D		,00		3 628,50 D
95001039	Custos Indiretos a Funções	,00	,00	0,00	,00	,13 D		,00		,13 D
Totais :		0,00	0,00	0,00	0,00	3 628,63 D		0,00		3 628,63 D

Serviço: 0013 - Gala do Desporto

950013	Gala do Desporto	97 715,71	,00	97 715,71 D	,00	102 339,50 D		,00		102 339,50 D
9500131	Custos Diretos	97 496,22	,00	97 496,22 D	,00	102 102,57 D		,00		102 102,57 D
95001314	Outros Custos Diretos	97 496,22	,00	97 496,22 D	,00	102 102,57 D		,00		102 102,57 D
95001339	Custos Indiretos a Funções	219,49	,00	219,49 D	,00	236,93 D		,00		236,93 D
Totais :		97 715,71	0,00	97 715,71 D	0,00	102 339,50 D		0,00		102 339,50 D

Serviço: 0015 - Opto - Fórum de Educação e Formação do Algarve

950015	Opto - Fórum de Educação e Formação do Algarve	48,47	,00	48,47 D	,00	109 545,27		447,45		109 097,82 D
--------	--	-------	-----	---------	-----	------------	--	--------	--	--------------

Município de Albufeira

Ano: 2024

Mês de dezembro

		Mês		Acumulado	
Conta	Designação	Mov. Débito	Mov. Crédito	Saldo	Saldo
Serviço: 0015 - Opto - Fórum de Educação e Formação do Algarve					
9500151	Custos Diretos	48,36	,00	48,36 D	108 996,01
95001511	Materiais	,00	,00	0,00	84,81 D
95001514	Outros Custos Diretos	48,36	,00	48,36 D	108 911,20
95001539	Custos Indiretos a Funções	,11	,00	0,11 D	549,26
Totais :		48,47	0,00	48,47 D	109 545,27
Serviço: 0016 - Festa do Basquetebol Juvenil					
950016	Festa do Basquetebol Juvenil	,00	,00	0,00	19 494,62
9500161	Custos Diretos	,00	,00	0,00	19 408,58
95001611	Materiais	,00	,00	0,00	404,25
95001614	Outros Custos Diretos	,00	,00	0,00	19 004,33
95001639	Custos Indiretos a Funções	,00	,00	0,00	86,04
Totais :		0,00	0,00	0,00	19 494,62
Serviço: 0019 - Festa de Natal (M.A., B.V.A. e Freguesias)					
950019	Festa de Natal (M.A., B.V.A. e Freguesias)	137 117,58	,00	137 117,58 D	140 484,74
9500191	Custos Diretos	136 809,58	,00	136 809,58 D	140 175,58
95001914	Outros Custos Diretos	136 809,58	,00	136 809,58 D	140 175,58
95001939	Custos Indiretos a Funções	308,00	,00	308,00 D	309,16
Totais :		137 117,58	0,00	137 117,58 D	140 484,74
Serviço: 0022 - Animação de Verão					
950022	Animação de Verão	,00	,00	0,00	52 700,69
9500221	Custos Diretos	,00	,00	0,00	52 602,17
95002214	Outros Custos Diretos	,00	,00	0,00	52 602,17
95002239	Custos Indiretos a Funções	,00	,00	0,00	98,52
Totais :		0,00	0,00	0,00	52 700,69
Serviço: 0023 - Arraial de Verão					
950023	Arraial de Verão	,00	,00	0,00	8 705,29
9500231	Custos Diretos	,00	,00	0,00	8 638,77
95002311	Materiais	,00	,00	0,00	257,83
95002314	Outros Custos Diretos	,00	,00	0,00	8 380,94

Município de Albufeira

Ano: 2024

Mês de dezembro

Mês			Acumulado				
Conta	Designação	Mov. Débito	Mov. Crédito	Saldo	Mov. Débito	Mov. Crédito	Saldo
Serviço: 0023 - Arraial de Verão							
95002339	Custos Indiretos a Funções	,00	,00	0,00	66,52	,00	66,52 D
Totals :		0,00	0,00	0,00	8 705,29	0,00	8 705,29 D
Serviço: 0025 - Comemorações do 25 de Abril							
950025	Comemorações do 25 de Abril	,00	,00	0,00	178 428,95	461,25	177 967,70 D
9500251	Custos Diretos	,00	,00	0,00	177 712,80	461,25	177 251,55 D
95002514	Outros Custos Diretos	,00	,00	0,00	177 712,80	461,25	177 251,55 D
95002539	Custos Indiretos a Funções	,00	,00	0,00	716,15	,00	716,15 D
Totals :		0,00	0,00	0,00	178 428,95	461,25	177 967,70 D
Serviço: 0028 - Espetáculos no Auditório Municipal							
950028	Espetáculos no Auditório Municipal	41 041,58	248,00	40 793,58 D	116 866,63	2 615,75	114 250,88 D
9500281	Custos Diretos	40 949,95	248,00	40 701,95 D	116 550,58	2 615,75	113 934,83 D
95002814	Outros Custos Diretos	40 949,95	248,00	40 701,95 D	116 550,58	2 615,75	113 934,83 D
95002839	Custos Indiretos a Funções	91,63	,00	91,63 D	316,05	,00	316,05 D
Totals :		41 041,58	248,00	40 793,58 D	116 866,63	2 615,75	114 250,88 D
Serviço: 0029 - Bolsa de Turismo de Lisboa							
950029	Bolsa de Turismo de Lisboa	,00	,00	0,00	200 267,98	75 645,00	124 622,98 D
9500291	Custos Diretos	,00	,00	0,00	199 712,46	75 645,00	124 067,46 D
95002914	Outros Custos Diretos	,00	,00	0,00	199 712,46	75 645,00	124 067,46 D
95002939	Custos Indiretos a Funções	,00	,00	0,00	555,52	,00	555,52 D
Totals :		0,00	0,00	0,00	200 267,98	75 645,00	124 622,98 D
Serviço: 0030 - Feira de Proteção Civil de Albufeira							
950030	Feira de Proteção Civil de Albufeira	,00	,00	0,00	58 535,56	,00	58 535,56 D
9500301	Custos Diretos	,00	,00	0,00	58 277,81	,00	58 277,81 D
95003014	Outros Custos Diretos	,00	,00	0,00	58 277,81	,00	58 277,81 D
95003039	Custos Indiretos a Funções	,00	,00	0,00	257,75	,00	257,75 D
Totals :		0,00	0,00	0,00	58 535,56	0,00	58 535,56 D
Serviço: 0031 - Comemorações de Natal							
950031	Comemorações de Natal	604 709,89	283,76	604 426,13 D	643 742,48	283,76	643 458,72 D
9500311	Custos Diretos	603 352,22	283,76	603 068,46 D	642 366,90	283,76	642 083,14 D
95003111	Materials	112,57	,00	112,57 D	112,57	,00	112,57 D

Município de Albufeira

Ano: 2024

Mês de dezembro

		Mês		Acumulado	
Conta	Designação	Mov. Débito	Mov. Crédito	Saldo	Saldo
Serviço: 0031 - Comemorações de Natal					
95003114	Outros Custos Diretos	603 239,65	283,76	602 955,89 D	283,76
95003139	Custos Indiretos a Funções	1 357,67	,00	1 357,67 D	,00
	Totais :	604 709,89	283,76	604 426,13 D	283,76
Serviço: 0032 - Dia Mundial da Criança					
950032	Dia Mundial da Criança	887,59	,00	887,59 D	49,20
9500321	Custos Diretos	885,60	,00	885,60 D	49,20
95003211	Materials	,00	,00	0,00	,00
95003214	Outros Custos Diretos	885,60	,00	885,60 D	49,20
95003239	Custos Indiretos a Funções	1,99	,00	1,99 D	,00
	Totais :	887,59	0,00	887,59 D	49,20
Serviço: 0033 - Outros eventos e comemorações					
950033	Outros eventos e comemorações	130 295,55	11 449,67	118 845,88 D	53 194,10
9500331	Custos Diretos	130 028,59	11 449,67	118 578,92 D	53 194,10
95003311	Materials	827,42	,00	827,42 D	,00
95003314	Outros Custos Diretos	129 201,17	11 449,67	117 751,50 D	53 194,10
95003339	Custos Indiretos a Funções	266,96	,00	266,96 D	,00
	Totais :	130 295,55	11 449,67	118 845,88 D	53 194,10
Serviço: 0034 - Base de dados - Datajuris					
950034	Base de dados - Datajuris	206,46	,00	206,46 D	,00
9500341	Custos Diretos	206,00	,00	206,00 D	,00
95003414	Outros Custos Diretos	206,00	,00	206,00 D	,00
95003439	Custos Indiretos a Funções	,46	,00	0,46 D	,00
	Totais :	206,46	0,00	206,46 D	0,00
Serviço: 0039 - IMI - Encargos de liquidação e cobrança					
950039	IMI - Encargos de liquidação e cobrança	121 243,64	,00	121 243,64 D	,00
9500391	Custos Diretos	120 971,30	,00	120 971,30 D	,00
95003914	Outros Custos Diretos	120 971,30	,00	120 971,30 D	,00
95003939	Custos Indiretos a Funções	272,34	,00	272,34 D	,00
	Totais :	121 243,64	0,00	121 243,64 D	0,00

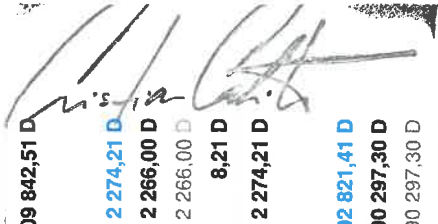

Município de Albufeira

Ano: 2024

Mês de dezembro

		Mês		Acumulado	
Conta	Designação	Mov. Débito	Mov. Crédito	Saldo	Saldo
Serviço: 0040 - IMT - Encargos de liquidação e cobrança					
950040	IMT - Encargos de liquidação e cobrança	37 106,61	,00	37 106,61 D	686 038,90 D
9500401	Custos Diretos	37 023,26	,00	37 023,26 D	684 054,57 D
95004014	Outros Custos Diretos	37 023,26	,00	37 023,26 D	684 054,57 D
95004039	Custos Indiretos a Funções	83,35	,00	83,35 D	1 984,33 D
Totais :		37 106,61	0,00	37 106,61 D	686 038,90 D
Serviço: 0041 - IUC - Encargos de liquidação e cobrança					
950041	IUC - Encargos de liquidação e cobrança	3 688,20	,00	3 688,20 D	49 705,31 D
9500411	Custos Diretos	3 679,92	,00	3 679,92 D	49 550,33 D
95004114	Outros Custos Diretos	3 679,92	,00	3 679,92 D	49 550,33 D
95004139	Custos Indiretos a Funções	8,28	,00	8,28 D	154,98 D
Totais :		3 688,20	0,00	3 688,20 D	49 705,31 D
Serviço: 0044 - IRC - Retenções para a AT					
950044	IRC - Retenções para a AT	,00	,00	0,00	31 452,21 D
9500441	Custos Diretos	,00	,00	0,00	31 262,05 D
95004414	Outros Custos Diretos	,00	,00	0,00	31 262,05 D
95004439	Custos Indiretos a Funções	,00	,00	0,00	190,16 D
Totais :		0,00	0,00	0,00	31 452,21 D
Serviço: 0045 - Exercício do Mandato Judicial					
950045	Exercício do Mandato Judicial	8 087,44	,00	8 087,44 D	108 583,31 D
9500451	Custos Diretos	8 069,27	,00	8 069,27 D	108 249,02 D
95004514	Outros Custos Diretos	8 069,27	,00	8 069,27 D	108 249,02 D
95004539	Custos Indiretos a Funções	18,17	,00	18,17 D	334,29 D
Totais :		8 087,44	0,00	8 087,44 D	108 583,31 D
Serviço: 0046 - Despesas com processos em Tribunal					
950046	Despesas com processos em Tribunal	12 142,11	,00	12 142,11 D	1 548,45
9500461	Custos Diretos	12 114,84	,00	12 114,84 D	1 548,45
95004614	Outros Custos Diretos	12 114,84	,00	12 114,84 D	1 548,45
95004639	Custos Indiretos a Funções	27,27	,00	27,27 D	344,11 D
Totais :		12 142,11	0,00	12 142,11 D	1 548,45

Município de Albufeira

Ano: 2024

Mês de dezembro

		Mês		Acumulado	
Conta	Designação	Mov. Débito	Mov. Crédito	Saldo	Saldo
Serviço: 0047 - Juros bancários suportados					
950047	Juros bancários suportados	,00	,00	179 128,67	179 128,67 D
9500471	Custos Diretos	,00	,00	178 016,76	178 016,76 D
95004714	Outros Custos Diretos	,00	,00	178 016,76	178 016,76 D
95004739	Custos Indiretos a Funções	,00	,00	1 111,91	1 111,91 D
Totais :		0,00	0,00	179 128,67	179 128,67 D
Serviço: 0048 - Despesas bancárias suportadas					
950048	Despesas bancárias suportadas	,00	,00	274,29	274,29 D
9500481	Custos Diretos	,00	,00	273,00	273,00 D
95004814	Outros Custos Diretos	,00	,00	273,00	273,00 D
95004839	Custos Indiretos a Funções	,00	,00	1,29	1,29 D
Totais :		0,00	0,00	274,29	274,29 D
Serviço: 0050 - Polícia Municipal					
950050	Polícia Municipal	4 350,77	,00	4 350,77 D	22 789,28 D
9500501	Custos Diretos	4 341,00	,00	4 341,00 D	22 677,32 D
95005011	Materials	,00	,00	0,00	244,90 D
95005014	Outros Custos Diretos	4 341,00	,00	4 341,00 D	22 432,42 D
95005039	Custos Indiretos a Funções	9,77	,00	9,77 D	111,96 D
Totais :		4 350,77	0,00	4 350,77 D	22 789,28 D
Serviço: 0051 - Proteção Civil - Planeamento e operações					
950051	Proteção Civil - Planeamento e operações	2 296,84	,00	2 296,84 D	7 057,28 D
9500511	Custos Diretos	2 291,68	,00	2 291,68 D	7 032,47 D
95005111	Materials	,00	,00	0,00	41,35 D
95005114	Outros Custos Diretos	2 291,68	,00	2 291,68 D	6 991,12 D
95005139	Custos Indiretos a Funções	5,16	,00	5,16 D	24,81 D
Totais :		2 296,84	0,00	2 296,84 D	7 057,28 D
Serviço: 0052 - Proteção Civil - Prevenção e Segurança					
950052	Proteção Civil - Prevenção e Segurança	488,47	,00	488,47 D	103 175,73 D
9500521	Custos Diretos	487,37	,00	487,37 D	102 841,23 D
95005211	Materials	32,52	,00	32,52 D	1 379,52 D
95005214	Outros Custos Diretos	454,85	,00	454,85 D	101 461,71 D

Município de Albufeira

Ano: 2024

Mês de dezembro

		Mês		Acumulado	
Conta	Designação	Mov. Débito	Mov. Crédito	Saldo	Saldo
Serviço: 0052 - Proteção Civil - Prevenção e Segurança					
95005239	Custos Indiretos a Funções	1,10	,00	1,10 D	334,50
Totals :		488,47	0,00	488,47 D	103 175,73 D
Serviço: 0053 - Proteção Civil - Informação Pública					
950053	Proteção Civil - Informação Pública	537,80	,00	537,80 D	454,73
9500531	Custos Diretos	536,59	,00	536,59 D	5 155,46 D
95005314	Outros Custos Diretos	536,59	,00	536,59 D	5 133,18 D
95005339	Custos Indiretos a Funções	1,21	,00	1,21 D	454,73
Totals :		537,80	0,00	537,80 D	22,28 D
Serviço: 0055 - Proteção Civil - Gabinete Técnico Florestal					
950055	Proteção Civil - Gabinete Técnico Florestal	17,83	,00	17,83 D	454,73
9500551	Custos Diretos	17,79	,00	17,79 D	5 155,46 D
95005511	Materials	17,79	,00	17,79 D	17,83 D
95005539	Custos Indiretos a Funções	,04	,00	0,04 D	,00
Totals :		17,83	0,00	17,83 D	17,83 D
Serviço: 0056 - Jardim de Infância da Guia - Refeições(Cat)					
950056	Jardim de Infância da Guia - Refeições(Cat)	5 875,46	,00	5 875,46 D	2 559,02
9500561	Custos Diretos	5 862,26	,00	5 862,26 D	51 375,00 D
95005614	Outros Custos Diretos	5 862,26	,00	5 862,26 D	51 199,19 D
95005639	Custos Indiretos a Funções	13,20	,00	13,20 D	2 559,02
Totals :		5 875,46	0,00	5 875,46 D	175,81 D
Serviço: 0057 - Jardim de Infância das Ferreiras - Refeições(Cat)					
950057	Jardim de Infância das Ferreiras - Refeições(Cat)	10 567,66	,00	10 567,66 D	2 559,02
9500571	Custos Diretos	10 543,92	,00	10 543,92 D	96 766,34 D
95005711	Materials	,00	,00	0,00	96 419,83 D
95005714	Outros Custos Diretos	10 543,92	,00	10 543,92 D	29,32 D
95005739	Custos Indiretos a Funções	23,74	,00	23,74 D	96 390,51 D
Totals :		10 567,66	0,00	10 567,66 D	346,51 D
Serviço: 0058 - Jardim de Infância de Vale Carro - Refeições					
950058	Jardim de Infância de Vale Carro - Refeições	2 045,39	,00	2 045,39 D	9 593,93
9500581	Custos Diretos	2 040,80	,00	2 040,80 D	96 766,34 D

Município de Albufeira

Ano: 2024

Mês de dezembro

Mês de dezembro			Mês		Acumulado	
Conta	Designação	Mov. Débito	Mov. Crédito	Saldo	Mov. Débito	Mov. Crédito
Serviço: 0058 - Jardim de Infância de Vale Carro - Refeições						
95005814	Outros Custos Diretos	2 040,80	,00	2 040,80 D	25 747,78	89,37
95005839	Custos Indiretos a Funções	4,59	,00	4,59 D	93,24	,00
Totais :		2 045,39	0,00	2 045,39 D	25 841,02	89,37
Serviço: 0059 - Jardim de Infância de Vale Rabelho - Refeições						
950059	Jardim de Infância de Vale Rabelho - Refeições	4 901,04	27,37	4 873,67 D	30 661,98	408,80
9500591	Custos Diretos	4 890,09	27,37	4 862,72 D	30 553,28	408,80
95005911	Materiais	,00	,00	0,00	132,43	,00
95005914	Outros Custos Diretos	4 890,09	27,37	4 862,72 D	30 420,85	408,80
95005939	Custos Indiretos a Funções	10,95	,00	10,95 D	108,70	,00
Totais :		4 901,04	27,37	4 873,67 D	30 661,98	408,80
Serviço: 0060 - Jardim de Infância de Vale Serves - Refeições(Cat)						
950060	Jardim de Infância de Vale Serves - Refeições(Cat)	3 688,49	,00	3 688,49 D	33 562,85	,00
9500601	Custos Diretos	3 680,20	,00	3 680,20 D	33 441,42	,00
95006014	Outros Custos Diretos	3 680,20	,00	3 680,20 D	33 441,42	,00
95006039	Custos Indiretos a Funções	8,29	,00	8,29 D	121,43	,00
Totais :		3 688,49	0,00	3 688,49 D	33 562,85	0,00
Serviço: 0061 - Jardim de Infância dos Calços - Refeições						
950061	Jardim de Infância dos Calços - Refeições	9 269,81	,00	9 269,81 D	56 220,41	403,86
9500611	Custos Diretos	9 248,99	,00	9 248,99 D	56 020,36	403,86
95006111	Materiais	,00	,00	0,00	135,62	,00
95006114	Outros Custos Diretos	9 248,99	,00	9 248,99 D	55 884,74	403,86
95006139	Custos Indiretos a Funções	20,82	,00	20,82 D	200,05	,00
Totais :		9 269,81	0,00	9 269,81 D	56 220,41	403,86
Serviço: 0062 - EB1, ATL e J.I. da Avenida do Ténis - Refeições						
950062	EB1, ATL e J.I. da Avenida do Ténis - Refeições	9 624,21	,00	9 624,21 D	63 284,08	91,46
9500621	Custos Diretos	9 602,59	,00	9 602,59 D	63 085,73	91,46
95006214	Outros Custos Diretos	9 602,59	,00	9 602,59 D	63 085,73	91,46
95006239	Custos Indiretos a Funções	21,62	,00	21,62 D	198,35	,00
Totais :		9 624,21	0,00	9 624,21 D	63 284,08	91,46

Município de Albufeira

Ano: 2024

Mês de dezembro

		Mês		Acumulado	
Conta	Designação	Mov. Débito	Mov. Crédito	Saldo	Saldo
Serviço: 0063 - EB1, ATL e J.I. da Correieira - Refeições(Cat)					
950063	EB1, ATL e J.I. da Correieira - Refeições(Cat)	161,62		161,62 D	1 207,48
9500631	Custos Diretos	161,26		161,26 D	1 207,48
95006314	Outros Custos Diretos	161,26		161,26 D	1 207,48
95006339	Custos Indiretos a Funções	,36		0,36 D	,00
	Totais :	161,62	0,00	161,62 D	1 207,48
Serviço: 0064 - EB1 e ATL das Ferreiras - Refeições					
950064	EB1 e ATL das Ferreiras - Refeições	656,23		656,23 D	26,38
9500641	Custos Diretos	654,76		654,76 D	26,38
95006411	Materials	,00		0,00	,00
95006414	Outros Custos Diretos	654,76		654,76 D	26,38
95006439	Custos Indiretos a Funções	1,47		1,47 D	,00
	Totais :	656,23	0,00	656,23 D	26,38
Serviço: 0065 - EB1 e ATL das Fontainhas - Refeições					
950065	EB1 e ATL das Fontainhas - Refeições	7 956,12		7 956,12 D	143,10
9500651	Custos Diretos	7 938,25		7 938,25 D	143,10
95006511	Materials	,00		0,00	,00
95006514	Outros Custos Diretos	7 938,25		7 938,25 D	143,10
95006539	Custos Indiretos a Funções	17,87		17,87 D	,00
	Totais :	7 956,12	0,00	7 956,12 D	143,10
Serviço: 0066 - EB1 das Sesmarias - Refeições					
950066	EB1 das Sesmarias - Refeições	6 077,20		6 020,62 D	72,02
9500661	Custos Diretos	6 063,68		6 007,10 D	72,02
95006611	Materials	,00		0,00	,00
95006614	Outros Custos Diretos	6 063,68		6 007,10 D	72,02
95006639	Custos Indiretos a Funções	13,52		13,52 D	,00
	Totais :	6 077,20	56,58	6 020,62 D	72,02
Serviço: 0067 - EB1, ATL e J.I. dos Olhos de Água - Refeições(Cat)					
950067	EB1, ATL e J.I. dos Olhos de Água - Refeições(Cat)	16 565,83		16 565,83 D	3 113,38
9500671	Custos Diretos	16 528,62		16 528,62 D	3 113,38
95006714	Outros Custos Diretos	16 528,62		16 528,62 D	3 113,38

Município de Albufeira

Ano: 2024

Mês de dezembro

Mês		Acumulado					
Conta	Designação	Mov. Débito	Mov. Crédito	Saldo			
Serviço: 0067 - EB1, ATL e J.I. dos Olhos de Água - Refeições(Cat)							
95006739	Custos Indiretos a Funções	37,21	,00	37,21 D	617,47 D		
Totais :		16 565,83	0,00	16 565,83 D	3 113,38	159 187,45 D	
Serviço: 0068 - EB1, ATL e J.I. de Paderne - Refeições							
950068	EB1, ATL e J.I. de Paderne - Refeições	792,81	,00	792,81 D	9 939,05	9 939,05 D	
9500681	Custos Diretos	791,03	,00	791,03 D	9 911,17	9 911,17 D	
95006814	Outros Custos Diretos	791,03	,00	791,03 D	9 911,17	9 911,17 D	
95006839	Custos Indiretos a Funções	1,78	,00	1,78 D	27,88	27,88 D	
Totais :		792,81	0,00	792,81 D	9 939,05	9 939,05 D	
Serviço: 0069 - EB1 de Vale Carro - Refeições(Cat)							
950069	EB1 de Vale Carro - Refeições(Cat)	6 148,97	,00	6 148,97 D	48 664,16	48 664,16 D	
9500691	Custos Diretos	6 135,16	,00	6 135,16 D	48 453,22	48 453,22 D	
95006914	Outros Custos Diretos	6 135,16	,00	6 135,16 D	48 453,22	48 453,22 D	
95006939	Custos Indiretos a Funções	13,81	,00	13,81 D	210,94	210,94 D	
Totais :		6 148,97	0,00	6 148,97 D	48 664,16	48 664,16 D	
Serviço: 0070 - EB1 e ATL de Vale Parra - Refeições							
950070	EB1 e ATL de Vale Parra - Refeições	7 948,65	224,72	7 723,93 D	66 154,09	10 567,44	55 586,65 D
9500701	Custos Diretos	7 931,30	224,72	7 706,58 D	65 971,19	10 567,44	55 408,75 D
95007011	Materials	,00	,00	0,00	29,78	,00	29,78 D
95007014	Outros Custos Diretos	7 931,30	224,72	7 706,58 D	65 941,41	10 567,44	55 373,57 D
95007039	Custos Indiretos a Funções	17,35	,00	17,35 D	182,90	,00	182,90 D
Totais :		7 948,65	224,72	7 723,93 D	66 154,09	10 567,44	55 586,65 D
Serviço: 0071 - EB1, ATL e J.I. de Vale Pedras - Refeições							
950071	EB1, ATL e J.I. de Vale Pedras - Refeições	17 109,58	,00	17 109,58 D	125 967,51	823,20	125 144,31 D
9500711	Custos Diretos	17 071,15	,00	17 071,15 D	125 571,73	823,20	124 748,53 D
95007111	Materials	,00	,00	0,00	102,63	,00	102,63 D
95007114	Outros Custos Diretos	17 071,15	,00	17 071,15 D	125 469,10	823,20	124 645,90 D
95007139	Custos Indiretos a Funções	38,43	,00	38,43 D	395,78	,00	395,78 D
Totais :		17 109,58	0,00	17 109,58 D	125 967,51	823,20	125 144,31 D
Serviço: 0072 - EB1 dos Brejos - Refeições							
950072	EB1 dos Brejos - Refeições	4 830,56	,00	4 830,56 D	49 661,43	987,41	48 674,02 D

Município de Albufeira

Ano: 2024

Mês de dezembro

Mês de dezembro			Mês			Acumulado		
Conta	Designação	Mov. Débito	Mov. Crédito	Saldo	Mov. Débito	Mov. Crédito	Saldo	
Serviço: 0072 - EB1 dos Brejos - Refeições								
5500721	Custos Diretos	4 819,71	,00	4 819,71 D	49 495,55	987,41	48 508,14 D	
55007211	Materiais	,00	,00	0,00	133,58	,00	133,58 D	
55007214	Outros Custos Diretos	4 819,71	,00	4 819,71 D	49 361,97	987,41	48 374,56 D	
55007239	Custos Indiretos a Funções	10,85	,00	10,85 D	165,88	,00	165,88 D	
Totais :		4 830,56	0,00	4 830,56 D	49 661,43	987,41	48 674,02 D	
Serviço: 0073 - EB1 e ATL dos Calços - Refeições								
550073	EB1 e ATL dos Calços - Refeições	14 296,17	,00	14 296,17 D	91 809,23	936,66	90 872,57 D	
5500731	Custos Diretos	14 264,06	,00	14 264,06 D	91 510,26	936,66	90 573,60 D	
55007311	Materiais	,00	,00	0,00	41,57	,00	41,57 D	
55007314	Outros Custos Diretos	14 264,06	,00	14 264,06 D	91 468,69	936,66	90 532,03 D	
55007339	Custos Indiretos a Funções	32,11	,00	32,11 D	298,97	,00	298,97 D	
Totais :		14 296,17	0,00	14 296,17 D	91 809,23	936,66	90 872,57 D	
Serviço: 0074 - EB1,2,3 e ATL da Guia - Refeições(Cat)								
550074	EB1,2,3 e ATL da Guia - Refeições(Cat)	39 034,02	,00	39 034,02 D	391 988,27	14 002,06	377 986,21 D	
5500741	Custos Diretos	38 946,34	,00	38 946,34 D	390 719,54	14 002,06	376 717,48 D	
55007414	Outros Custos Diretos	38 946,34	,00	38 946,34 D	390 719,54	14 002,06	376 717,48 D	
55007439	Custos Indiretos a Funções	87,68	,00	87,68 D	1 268,73	,00	1 268,73 D	
Totais :		39 034,02	0,00	39 034,02 D	391 988,27	14 002,06	377 986,21 D	
Serviço: 0075 - EB2,3 D. Martin Fernandes - Refeições								
550075	EB2,3 D. Martin Fernandes - Refeições	1 932,10	,00	1 932,10 D	4 503,61	,00	4 503,61 D	
5500751	Custos Diretos	1 927,76	,00	1 927,76 D	4 489,96	,00	4 489,96 D	
55007514	Outros Custos Diretos	1 927,76	,00	1 927,76 D	4 489,96	,00	4 489,96 D	
55007539	Custos Indiretos a Funções	4,34	,00	4,34 D	13,65	,00	13,65 D	
Totais :		1 932,10	0,00	1 932,10 D	4 503,61	0,00	4 503,61 D	
Serviço: 0076 - EB2,3 das Ferreiras - Refeições								
550076	EB2,3 das Ferreiras - Refeições	2 215,67	,00	2 215,67 D	11 512,71	45,91	11 466,80 D	
5500761	Custos Diretos	2 210,69	,00	2 210,69 D	11 480,23	45,91	11 434,32 D	
55007611	Materiais	,00	,00	0,00	935,72	,00	935,72 D	
55007614	Outros Custos Diretos	2 210,69	,00	2 210,69 D	10 544,51	45,91	10 498,60 D	

Município de Albufeira

Ano: 2024

Mês de dezembro

Mês de dezembro			Mês			Acumulado		
Conta	Designação	Mov. Débito	Mov. Crédito	Saldo	Mov. Débito	Mov. Crédito	Saldo	
Serviço: 0076 - EB2,3 das Ferreiras - Refeições								
5007639	Custos Indiretos a Funções	4,98	,00	4,98 D	32,48	,00	32,48 D	
Totais :		2 215,67	0,00	2 215,67 D	11 512,71	45,91	11 466,80 D	
Serviço: 0077 - EB2,3 de Paderne - Refeições								
50077	EB2,3 de Paderne - Refeições	289,46	,00	289,46 D	4 370,71	,00	4 370,71 D	
500771	Custos Diretos	288,81	,00	288,81 D	4 358,32	,00	4 358,32 D	
5007714	Outros Custos Diretos	288,81	,00	288,81 D	4 358,32	,00	4 358,32 D	
5007739	Custos Indiretos a Funções	,65	,00	0,65 D	12,39	,00	12,39 D	
Totais :		289,46	0,00	289,46 D	4 370,71	0,00	4 370,71 D	
Serviço: 0078 - EB2,3 Prof. Diamantina Negrão - Refeições								
50078	EB2,3 Prof. Diamantina Negrão - Refeições	222,01	,00	222,01 D	5 743,68	,00	5 743,68 D	
500781	Custos Diretos	221,51	,00	221,51 D	5 727,74	,00	5 727,74 D	
5007811	Materials	,00	,00	0,00	110,52	,00	110,52 D	
5007814	Outros Custos Diretos	221,51	,00	221,51 D	5 617,22	,00	5 617,22 D	
5007839	Custos Indiretos a Funções	,50	,00	0,50 D	15,94	,00	15,94 D	
Totais :		222,01	0,00	222,01 D	5 743,68	0,00	5 743,68 D	
Serviço: 0079 - EB2,3 Dr. Francisco Cabrita - Refeições								
50079	EB2,3 Dr. Francisco Cabrita - Refeições	634,47	,00	634,47 D	8 581,45	,00	8 581,45 D	
500791	Custos Diretos	633,04	,00	633,04 D	8 548,25	,00	8 548,25 D	
5007914	Outros Custos Diretos	633,04	,00	633,04 D	8 548,25	,00	8 548,25 D	
5007939	Custos Indiretos a Funções	1,43	,00	1,43 D	33,20	,00	33,20 D	
Totais :		634,47	0,00	634,47 D	8 581,45	0,00	8 581,45 D	
Serviço: 0080 - EB2,3 de Vale Pedras - Refeições								
50080	EB2,3 de Vale Pedras - Refeições	1 184,51	,00	1 184,51 D	14 796,66	,00	14 796,66 D	
500801	Custos Diretos	1 181,85	,00	1 181,85 D	14 753,85	,00	14 753,85 D	
5008011	Materials	,00	,00	0,00	1 164,82	,00	1 164,82 D	
5008014	Outros Custos Diretos	1 181,85	,00	1 181,85 D	13 589,03	,00	13 589,03 D	
5008039	Custos Indiretos a Funções	2,66	,00	2,66 D	42,81	,00	42,81 D	
Totais :		1 184,51	0,00	1 184,51 D	14 796,66	0,00	14 796,66 D	
Serviço: 0081 - Transportes Escolares - Serviço interno								
50081	Transportes Escolares - Serviço Interno	283,76	,00	283,76 D	1 992,53	,00	1 992,53 D	

Município de Albufeira

Ano: 2024

Mês de dezembro

		Mês		Acumulado	
Conta	Designação	Mov. Débito	Mov. Crédito	Saldo	Saldo
Serviço: 0081 - Transportes Escolares - Serviço interno					
9500811	Custos Diretos	283,12	,00	283,12 D	1 989,87 D
95008111	Materiais	283,12	,00	283,12 D	1 989,87 D
95008139	Custos Indiretos a Funções	,64	,00	0,64 D	2,66 D
Totals :		283,76	0,00	283,76 D	1 992,53 D
Serviço: 0082 - Transportes Escolares - Serviço externo					
950082	Transportes Escolares - Serviço externo	50 335,28	,00	50 335,28 D	32 659,09
9500821	Custos Diretos	50 222,22	,00	50 222,22 D	32 659,09
95008214	Outros Custos Diretos	50 222,22	,00	50 222,22 D	32 659,09
95008239	Custos Indiretos a Funções	113,06	,00	113,06 D	936,32 D
Totals :		50 335,28	0,00	50 335,28 D	32 659,09
Serviço: 0083 - Sonhos de Verão					
950083	Sonhos de Verão	8 156,76	,00	8 156,76 D	68 195,66 D
9500831	Custos Diretos	8 138,44	,00	8 138,44 D	68 127,52 D
95008314	Outros Custos Diretos	8 138,44	,00	8 138,44 D	68 127,52 D
95008339	Custos Indiretos a Funções	18,32	,00	18,32 D	68,14 D
Totals :		8 156,76	0,00	8 156,76 D	68 195,66 D
Serviço: 0084 - Educação no Verão					
950084	Educação no Verão	43 182,07	,00	43 182,07 D	281 998,86 D
9500841	Custos Diretos	43 085,07	,00	43 085,07 D	281 330,05 D
95008411	Materiais	,00	,00	0,00	11 718,57 D
95008414	Outros Custos Diretos	43 085,07	,00	43 085,07 D	269 611,48 D
95008439	Custos Indiretos a Funções	97,00	,00	97,00 D	668,81 D
Totals :		43 182,07	0,00	43 182,07 D	281 998,86 D
Serviço: 0085 - CPCJ - Comissão de Proteção de Crianças e Jovens					
950085	CPCJ - Comissão de Proteção de Crianças e Jovens	1 574,31	,00	1 574,31 D	13 832,71 D
9500851	Custos Diretos	1 570,77	,00	1 570,77 D	13 774,93 D
95008511	Materiais	17,59	,00	17,59 D	647,90 D
95008514	Outros Custos Diretos	1 553,18	,00	1 553,18 D	13 127,03 D
95008539	Custos Indiretos a Funções	3,54	,00	3,54 D	57,78 D
Totals :		1 574,31	0,00	1 574,31 D	13 832,71 D

Município de Albufeira

Ano: 2024

Mês de dezembro

Mês

	Conta	Designação	Mov. Débito	Mov. Crédito	Saldo	Mov. Débito	Mov. Crédito	Saldo
Serviço: 0086 - Despesas no âmbito do RAESD								
	950086	Despesas no âmbito do RAESD	,00	,00	0,00	9 634,70	,00	9 634,70 D
	9500861	Custos Diretos	,00	,00	0,00	9 589,73	,00	9 589,73 D
	95008614	Outros Custos Diretos	,00	,00	0,00	9 589,73	,00	9 589,73 D
	95008639	Custos Indiretos a Funções	,00	,00	0,00	44,97	,00	44,97 D
	Totais :		0,00	0,00	0,00	9 634,70	0,00	9 634,70 D
Serviço: 0087 - Fundo de Maneio Social								
	950087	Fundo de Maneio Social	229,44	,00	229,44 D	1 341,08	232,00	1 109,08 D
	9500871	Custos Diretos	228,92	,00	228,92 D	1 337,03	232,00	1 105,03 D
	95008714	Outros Custos Diretos	228,92	,00	228,92 D	1 337,03	232,00	1 105,03 D
	95008739	Custos Indiretos a Funções	,52	,00	0,52 D	4,05	,00	4,05 D
	Totais :		229,44	0,00	229,44 D	1 341,08	232,00	1 109,08 D
Serviço: 0088 - Teleassistência								
	950088	Teleassistência	,00	,00	0,00	4 913,50	805,82	4 107,68 D
	9500881	Custos Diretos	,00	,00	0,00	4 899,87	805,82	4 094,05 D
	95008814	Outros Custos Diretos	,00	,00	0,00	4 899,87	805,82	4 094,05 D
	95008839	Custos Indiretos a Funções	,00	,00	0,00	13,63	,00	13,63 D
	Totais :		0,00	0,00	0,00	4 913,50	805,82	4 107,68 D
Serviço: 0089 - Clube Avô								
	950089	Clube Avô	8 609,53	,00	8 609,53 D	39 165,16	,00	39 165,16 D
	9500891	Custos Diretos	8 590,19	,00	8 590,19 D	39 084,79	,00	39 084,79 D
	95008911	Materiais	163,11	,00	163,11 D	358,58	,00	358,58 D
	95008914	Outros Custos Diretos	8 427,08	,00	8 427,08 D	38 726,21	,00	38 726,21 D
	95008939	Custos Indiretos a Funções	19,34	,00	19,34 D	80,37	,00	80,37 D
	Totais :		8 609,53	0,00	8 609,53 D	39 165,16	0,00	39 165,16 D
Serviço: 0094 - Voluntariado								
	950094	Voluntariado	18,70	,00	18,70 D	336,75	,00	336,75 D
	9500941	Custos Diretos	18,66	,00	18,66 D	336,06	,00	336,06 D
	95009414	Outros Custos Diretos	18,66	,00	18,66 D	336,06	,00	336,06 D
	95009439	Custos Indiretos a Funções	,04	,00	0,04 D	,69	,00	0,69 D
	Totais :		18,70	0,00	18,70 D	336,75	0,00	336,75 D

Município de Albufeira

Ano: 2024

Mês de dezembro

Mês de dezembro			Mês			Acumulado		
Conta	Designação	Mov. Débito	Mov. Crédito	Saldo	Mov. Débito	Mov. Crédito	Saldo	
Serviço: 0095 - CLAIM- Atividades/Projetos Sócio-Educat.								
CLAIM- Atividades/Projetos Sócio-Educat.								
550095	Custos Diretos	77	0,00	0,77 D	9,26	0,00	9,26 D	
5500951	Outros Custos Diretos	77	0,00	0,77 D	9,24	0,00	9,24 D	
55009514		77	0,00	0,77 D	9,24	0,00	9,24 D	
55009539	Custos Indiretos a Funções	0,00	0,00	0,00	0,02	0,00	0,02 D	
Totais :		0,77	0,00	0,77 D	9,26	0,00	9,26 D	
Serviço: 0097 - CLAIM- Despesas Correntes								
CLAIM- Despesas Correntes								
550097	Custos Diretos	1 442,69	0,00	1 442,69 D	11 438,19	0,00	11 438,19 D	
5500971	Materials	1 439,45	0,00	1 439,45 D	11 393,94	0,00	11 393,94 D	
55009711	Outros Custos Diretos	727,80	0,00	727,80 D	1 559,49	0,00	1 559,49 D	
55009714		711,65	0,00	711,65 D	9 834,45	0,00	9 834,45 D	
55009739	Custos Indiretos a Funções	3,24	0,00	3,24 D	44,25	0,00	44,25 D	
Totais :		1 442,69	0,00	1 442,69 D	11 438,19	0,00	11 438,19 D	
Serviço: 0098 - Deficiência								
Deficiência								
550098	Custos Diretos	692,32	0,00	692,32 D	64 585,07	0,00	64 585,07 D	
5500981	Outros Custos Diretos	690,76	0,00	690,76 D	64 519,32	0,00	64 519,32 D	
55009814		690,76	0,00	690,76 D	64 519,32	0,00	64 519,32 D	
55009839	Custos Indiretos a Funções	1,56	0,00	1,56 D	65,75	0,00	65,75 D	
Totais :		692,32	0,00	692,32 D	64 585,07	0,00	64 585,07 D	
Serviço: 0104 - Remodelação de ramais de Águas Residuais								
Remodelação de ramais de Águas Residuais								
550104	Custos Diretos	0,00	0,00	0,00	2 557,52	0,00	2 557,52 D	
5501041	Materials	0,00	0,00	0,00	2 555,36	0,00	2 555,36 D	
55010411		0,00	0,00	0,00	2 555,36	0,00	2 555,36 D	
55010439	Custos Indiretos a Funções	0,00	0,00	0,00	2,16	0,00	2,16 D	
Totais :		0,00	0,00	0,00	2 557,52	0,00	2 557,52 D	
Serviço: 0106 - Faturação de Águas Residuais								
Faturação de Águas Residuais								
550106	Custos Diretos	10 301,04	17,38	10 283,66 D	79 129,96	2 201,40	76 928,56 D	
5501061	Outros Custos Diretos	10 277,94	17,38	10 260,56 D	78 857,78	2 201,40	76 656,38 D	
55010614		10 277,94	17,38	10 260,56 D	78 857,78	2 201,40	76 656,38 D	
55010639	Custos Indiretos a Funções	23,10	0,00	23,10 D	272,18	0,00	272,18 D	
Totais :		10 301,04	17,38	10 283,66 D	79 129,96	2 201,40	76 928,56 D	

Município de Albufeira

Ano: 2024

Mês de dezembro

		Mês		Acumulado	
Conta	Designação	Mov. Débito	Mov. Crédito	Saldo	Saldo
Serviço: 0107 - Novos ramais de Água para abastecimento					
Novos ramais de Água para abastecimento					
950107		763,63	,00	763,63 D	9 169,49 D
9501071	Custos Diretos	761,91	,00	761,91 D	9 142,92 D
95010714	Outros Custos Diretos	761,91	,00	761,91 D	9 142,92 D
95010739	Custos Indiretos a Funções	1,72	,00	1,72 D	26,57 D
Totals :		763,63	0,00	763,63 D	9 169,49 D
Serviço: 0108 - Remodelação de ramais de Água para abastecimento					
Remodelação de ramais de Água para abastecimento					
950108		3 515,37	,00	3 515,37 D	44 905,09 D
9501081	Custos Diretos	3 507,47	,00	3 507,47 D	44 777,95 D
95010811	Materials	788,76	,00	788,76 D	11 457,24 D
95010814	Outros Custos Diretos	2 718,71	,00	2 718,71 D	33 320,71 D
95010839	Custos Indiretos a Funções	7,90	,00	7,90 D	127,14 D
Totals :		3 515,37	0,00	3 515,37 D	44 905,09 D
Serviço: 0109 - Roturas em ramais de Água para abastecimento					
Roturas em ramais de Água para abastecimento					
950109		3 377,68	,00	3 377,68 D	45 747,40 D
9501091	Custos Diretos	3 370,09	,00	3 370,09 D	45 609,25 D
95010911	Materials	1 092,68	,00	1 092,68 D	18 269,63 D
95010914	Outros Custos Diretos	2 277,41	,00	2 277,41 D	27 339,62 D
95010939	Custos Indiretos a Funções	7,59	,00	7,59 D	138,15 D
Totals :		3 377,68	0,00	3 377,68 D	45 747,40 D
Serviço: 0110 - Colocação de novos contadores					
Colocação de novos contadores					
950110		31 708,57	,00	31 708,57 D	180 334,14 D
9501101	Custos Diretos	31 637,35	,00	31 637,35 D	179 829,49 D
95011011	Materials	2 186,07	,00	2 186,07 D	7 420,44 D
95011014	Outros Custos Diretos	29 451,28	,00	29 451,28 D	172 409,05 D
95011039	Custos Indiretos a Funções	71,22	,00	71,22 D	504,65 D
Totals :		31 708,57	0,00	31 708,57 D	180 334,14 D
Serviço: 0111 - Substituição contadores por avaria					
Substituição contadores por avaria					
950111		26,97	,00	26,97 D	289,69 D
9501111	Custos Diretos	26,91	,00	26,91 D	289,63 D
95011111	Materials	26,91	,00	26,91 D	289,63 D

Município de Albufeira

Ano: 2024

Mês de dezembro

		Mês		Acumulado	
Conta	Designação	Mov. Débito	Mov. Crédito	Saldo	Saldo
Serviço: 0111 - Substituição contadores por avaria					
Custos Indiretos a Funções					
95011139		,06	,00	0,06 D	0,06 D
Totais :		26,97	0,00	26,97 D	289,69 D
Serviço: 0112 - Substituição contadores por fim de vida útil					
Substituição contadores por fim de vida útil					
950112		11 556,93	,00	11 556,93 D	,00
9501121	Custos Diretos	11 530,97	,00	11 530,97 D	,00
95011211	Materiais	50,47	,00	50,47 D	,00
95011214	Outros Custos Diretos	11 480,50	,00	11 480,50 D	,00
95011239	Custos Indiretos a Funções	25,96	,00	25,96 D	,00
Totais :		11 556,93	0,00	11 556,93 D	0,00
Serviço: 0114 - Contadores - Telecontagem - Logger					
Contadores - Telecontagem - Logger					
950114		,00	,00	0,00	,00
9501141	Custos Diretos	,00	,00	0,00	,00
95011411	Materiais	,00	,00	0,00	,00
95011414	Outros Custos Diretos	,00	,00	0,00	,00
95011439	Custos Indiretos a Funções	,00	,00	0,00	,00
Totais :		0,00	0,00	0,00	0,00
Serviço: 0115 - Contadores - Telecontagem - ZMC					
Contadores - Telecontagem - ZMC					
950115		,00	,00	0,00	,00
9501151	Custos Diretos	,00	,00	0,00	,00
95011514	Outros Custos Diretos	,00	,00	0,00	,00
95011539	Custos Indiretos a Funções	,00	,00	0,00	,00
Totais :		0,00	0,00	0,00	0,00
Serviço: 0117 - Aferição de Contadores de Água					
Aferição de Contadores de Água					
950117		,00	,00	0,00	,00
9501171	Custos Diretos	,00	,00	0,00	,00
95011714	Outros Custos Diretos	,00	,00	0,00	,00
95011739	Custos Indiretos a Funções	,00	,00	0,00	,00
Totais :		0,00	0,00	0,00	0,00
Serviço: 0118 - Faturação de Águas de Abastecimento					
Faturação de Águas de Abastecimento					
950118		5 837 310,58	27,94	5 837 282,64 D	3 537,98

Município de Albufeira

Ano: 2024

Mês de dezembro

		Mês		Acumulado	
Conta	Designação	Mov. Débito	Mov. Crédito	Saldo	Saldo
Serviço: 0118 - Faturação de Águas de Abastecimento					
9501181	Custos Diretos	5 824 198,75	27,94	5 824 170,81 D	6 301 688,05 D
95011814	Outros Custos Diretos	5 824 198,75	27,94	5 824 170,81 D	6 301 688,05 D
95011839	Custos Indiretos a Funções	13 111,83	,00	13 111,83 D	14 863,20 D
Totals :		5 837 310,58	27,94	5 837 282,64 D	6 316 551,25 D
Serviço: 0119 - Recolha de Resíduos Sólidos					
950119	Recolha de Resíduos Sólidos	2 347 802,72	3 967,74	2 343 834,98 D	8 829 953,27 D
9501191	Custos Diretos	2 342 537,95	3 967,74	2 338 570,21 D	8 805 876,51 D
95011914	Outros Custos Diretos	2 342 537,95	3 967,74	2 338 570,21 D	8 805 876,51 D
95011939	Custos Indiretos a Funções	5 264,77	,00	5 264,77 D	24 076,76 D
Totals :		2 347 802,72	3 967,74	2 343 834,98 D	8 829 953,27 D
Serviço: 0120 - Faturação de Resíduos Sólidos					
950120	Faturação de Resíduos Sólidos	9 877,98	16,77	9 861,21 D	74 125,82 D
9501201	Custos Diretos	9 855,83	16,77	9 839,06 D	73 863,48 D
95012014	Outros Custos Diretos	9 855,83	16,77	9 839,06 D	73 863,48 D
95012039	Custos Indiretos a Funções	22,15	,00	22,15 D	262,34 D
Totals :		9 877,98	16,77	9 861,21 D	74 125,82 D
Serviço: 0121 - Limpeza Urbana					
950121	Limpeza Urbana	511 229,03	,00	511 229,03 D	1 342 569,58 D
9501211	Custos Diretos	510 080,70	,00	510 080,70 D	1 338 884,21 D
95012111	Materials	654,82	,00	654,82 D	5 475,65 D
95012114	Outros Custos Diretos	509 425,88	,00	509 425,88 D	1 333 408,56 D
95012139	Custos Indiretos a Funções	1 148,33	,00	1 148,33 D	3 685,37 D
Totals :		511 229,03	0,00	511 229,03 D	1 342 569,58 D
Serviço: 0122 - Desinfestações					
950122	Desinfestações	,00	,00	0,00	64 861,19 D
9501221	Custos Diretos	,00	,00	0,00	64 490,53 D
95012214	Outros Custos Diretos	,00	,00	0,00	64 490,53 D
95012229	Custos Indiretos a Bens e Serviços	,00	,00	0,00	61,40 D
95012239	Custos Indiretos a Funções	,00	,00	0,00	309,26 D
Totals :		0,00	0,00	0,00	64 861,19 D

Município de Albufeira

Ano: 2024

Mês de dezembro

		Mês		Acumulado	
Conta	Designação	Mov. Débito	Mov. Crédito	Saldo	Saldo
Serviço: 0123 - Manutenção de Espaços Verdes					
950123	Manutenção de Espaços Verdes	189 174,76	,00	189 174,76 D	799 011,52 D
9501231	Custos Diretos	188 326,70	,00	188 326,70 D	794 980,58 D
95012311	Materiais	1 000,53	,00	1 000,53 D	11 579,93 D
95012314	Outros Custos Diretos	187 326,17	,00	187 326,17 D	783 400,65 D
95012329	Custos Indiretos a Bens e Serviços	423,13	,00	423,13 D	1 484,98 D
95012339	Custos Indiretos a Funções	424,93	,00	424,93 D	2 545,96 D
Totals :		189 174,76	0,00	189 174,76 D	799 011,52 D
Serviço: 0124 - Manutenção de praias					
950124	Manutenção de praias	29 650,46	,00	29 650,46 D	357 160,81
9501241	Custos Diretos	29 517,54	,00	29 517,54 D	355 268,46
95012411	Materiais	2 348,50	,00	2 348,50 D	19 541,08 D
95012414	Outros Custos Diretos	27 169,04	,00	27 169,04 D	335 727,38
95012429	Custos Indiretos a Bens e Serviços	66,32	,00	66,32 D	717,06 D
95012439	Custos Indiretos a Funções	66,60	,00	66,60 D	1 175,29 D
Totals :		29 650,46	0,00	29 650,46 D	357 160,81
Serviço: 0125 - Educação e Informação Ambiental					
950125	Educação e Informação Ambiental	5 230,44	,00	5 230,44 D	17 554,91
9501251	Custos Diretos	5 206,99	,00	5 206,99 D	17 457,30 D
95012514	Outros Custos Diretos	5 206,99	,00	5 206,99 D	17 457,30 D
95012529	Custos Indiretos a Bens e Serviços	11,70	,00	11,70 D	17,66 D
95012539	Custos Indiretos a Funções	11,75	,00	11,75 D	79,95 D
Totals :		5 230,44	0,00	5 230,44 D	17 554,91 D
Serviço: 0126 - Gestão do Ruído					
950126	Gestão do Ruído	,00	,00	0,00	1 623,67 D
9501261	Custos Diretos	,00	,00	0,00	1 611,30 D
95012614	Outros Custos Diretos	,00	,00	0,00	1 611,30 D
95012629	Custos Indiretos a Bens e Serviços	,00	,00	0,00	6,25 D
95012639	Custos Indiretos a Funções	,00	,00	0,00	6,12 D
Totals :		0,00	0,00	0,00	1 623,67 D
Serviço: 0127 - Projetos Culturais					
950127	Projetos Culturais	14 186,14	,00	14 186,14 D	49 128,70 D

Município de Albufeira

Ano: 2024

Mês de dezembro

Mês de dezembro			Mês			Acumulado		
Conta	Designação	Mov. Débito	Mov. Crédito	Saldo	Mov. Débito	Mov. Crédito	Saldo	
Serviço: 0127 - Projetos Culturais								
9501271	Custos Diretos	14 154,27	,00	14 154,27 D	48 930,80	,00	48 930,80 D	
95012714	Outros Custos Diretos	14 154,27	,00	14 154,27 D	48 930,80	,00	48 930,80 D	
95012739	Custos Indiretos a Funções	31,87	,00	31,87 D	197,90	,00	197,90 D	
Totals :		14 186,14	0,00	14 186,14 D	49 128,70	0,00	49 128,70 D	
Serviço: 0128 - Apoio logístico a Ativ. Desportivas do Município								
950128	Apoio logístico a Ativ. Desportivas do Município	19 266,06	,00	19 266,06 D	38 636,23	,00	38 636,23 D	
9501281	Custos Diretos	19 222,78	,00	19 222,78 D	38 472,69	,00	38 472,69 D	
95012814	Outros Custos Diretos	19 222,78	,00	19 222,78 D	38 472,69	,00	38 472,69 D	
95012839	Custos Indiretos a Funções	43,28	,00	43,28 D	163,54	,00	163,54 D	
Totals :		19 266,06	0,00	19 266,06 D	38 636,23	0,00	38 636,23 D	
Serviço: 0129 - Apoio - Acad. Desport. e Cultural Praia da Falésia								
950129	Apoio - Acad. Desport. e Cultural Praia da Falésia	18,26	,00	18,26 D	62,96	,00	62,96 D	
9501291	Custos Diretos	18,22	,00	18,22 D	62,72	,00	62,72 D	
95012914	Outros Custos Diretos	18,22	,00	18,22 D	62,72	,00	62,72 D	
95012939	Custos Indiretos a Funções	,04	,00	0,04 D	,24	,00	0,24 D	
Totals :		18,26	0,00	18,26 D	62,96	0,00	62,96 D	
Serviço: 0134 - Apoio - APEXA-Ass.Apoio Pessoa Excepcional do Alg.								
950134	Apoio - APEXA-Ass.Apoio Pessoa Excepcional do Alg.	1 820,35	17,43	1 802,92 D	6 058,07	17,43	6 040,64 D	
9501341	Custos Diretos	1 816,30	17,43	1 798,87 D	6 038,07	17,43	6 020,64 D	
95013411	Materiais	,00	,00	0,00	113,86	,00	113,86 D	
95013414	Outros Custos Diretos	1 816,30	17,43	1 798,87 D	5 924,21	17,43	5 906,78 D	
95013439	Custos Indiretos a Funções	4,05	,00	4,05 D	20,00	,00	20,00 D	
Totals :		1 820,35	17,43	1 802,92 D	6 058,07	17,43	6 040,64 D	
Serviço: 0141 - Apoio - Ass. do Conservatório de Albufeira								
950141	Apoio - Ass. do Conservatório de Albufeira	2 863,48	,00	2 863,48 D	8 236,42	,00	8 236,42 D	
9501411	Custos Diretos	2 857,05	,00	2 857,05 D	8 205,03	,00	8 205,03 D	
95014111	Materiais	,00	,00	0,00	451,90	,00	451,90 D	
95014114	Outros Custos Diretos	2 857,05	,00	2 857,05 D	7 753,13	,00	7 753,13 D	
95014139	Custos Indiretos a Funções	6,43	,00	6,43 D	31,39	,00	31,39 D	
Totals :		2 863,48	0,00	2 863,48 D	8 236,42	0,00	8 236,42 D	

Município de Albufeira

Ano: 2024

Mês de dezembro

		Mês		Acumulado	
Conta	Designação	Mov. Débito	Mov. Crédito	Saldo	Saldo
Serviço: 0142 - Apoio - Ass. dos Amigos de Albufeira (UATI)					
950142	Apoio - Ass. dos Amigos de Albufeira (UATI)	100,59	,00	100,59 D	166,75 D
9501421	Custos Diretos	100,36	,00	100,36 D	166,07 D
95014214	Outros Custos Diretos	100,36	,00	100,36 D	166,07 D
95014239	Custos Indiretos a Funções	,23	,00	0,23 D	0,68 D
Totais :		100,59	0,00	100,59 D	166,75 D
Serviço: 0144 - Apoio - Ass. Human. Bombeiros Volunt. de Albufeira					
950144	Apoio - Ass. Human. Bombeiros Volunt. de Albufeira	2 395,78	,00	2 395,78 D	8 690,98 D
9501441	Custos Diretos	2 390,40	,00	2 390,40 D	8 648,07 D
95014411	Materials	,00	,00	0,00	1,01 D
95014414	Outros Custos Diretos	2 390,40	,00	2 390,40 D	8 647,06 D
95014439	Custos Indiretos a Funções	5,38	,00	5,38 D	42,91 D
Totais :		2 395,78	0,00	2 395,78 D	8 690,98 D
Serviço: 0145 - Apoio - Ass. Humanitária Solidariedade Albufeira					
950145	Apoio - Ass. Humanitária Solidariedade Albufeira	3 621,24	,00	3 621,24 D	30 575,89 D
9501451	Custos Diretos	3 613,11	,00	3 613,11 D	30 482,42 D
95014514	Outros Custos Diretos	3 613,11	,00	3 613,11 D	30 482,42 D
95014539	Custos Indiretos a Funções	8,13	,00	8,13 D	93,47 D
Totais :		3 621,24	0,00	3 621,24 D	30 575,89 D
Serviço: 0148 - Apoio - Ass. Portuguesa de Surdos					
950148	Apoio - Ass. Portuguesa de Surdos	407,96	,00	407,96 D	978,05 D
9501481	Custos Diretos	407,04	,00	407,04 D	974,14 D
95014814	Outros Custos Diretos	407,04	,00	407,04 D	974,14 D
95014839	Custos Indiretos a Funções	,92	,00	0,92 D	3,91 D
Totais :		407,96	0,00	407,96 D	978,05 D
Serviço: 0153 - Apoio - Atlético Clube de Albufeira					
950153	Apoio - Atlético Clube de Albufeira	,00	,00	0,00	1 065,42 D
9501531	Custos Diretos	,00	,00	0,00	1 060,00 D
95015314	Outros Custos Diretos	,00	,00	0,00	1 060,00 D
95015339	Custos Indiretos a Funções	,00	,00	0,00	5,42 D
Totais :		0,00	0,00	0,00	1 065,42 D

Município de Albufeira

Ano: 2024

Mês de dezembro

Mês de dezembro			Mês		Acumulado		
Conta	Designação	Mov. Débito	Mov. Crédito	Saldo	Mov. Débito	Mov. Crédito	Saldo
Serviço: 0155 - Apoio - CASA-Centro de Apoio ao Sem Abrigo							
950155	Apoio - CASA-Centro de Apoio ao Sem Abrigo	,00	,00	0,00	1 655,25	,00	1 655,25 D
9501551	Custos Diretos	,00	,00	0,00	1 651,60	,00	1 651,60 D
95015514	Outros Custos Diretos	,00	,00	0,00	1 651,60	,00	1 651,60 D
95015539	Custos Indiretos a Funções	,00	,00	0,00	3,65	,00	3,65 D
Totals :		0,00	0,00	0,00	1 655,25	0,00	1 655,25 D
Serviço: 0156 - Apoio - Centro Paroquial de Paderne							
950156	Apoio - Centro Paroquial de Paderne	370,83	,00	370,83 D	4 082,90	,00	4 082,90 D
9501561	Custos Diretos	370,00	,00	370,00 D	4 070,00	,00	4 070,00 D
95015614	Outros Custos Diretos	370,00	,00	370,00 D	4 070,00	,00	4 070,00 D
95015639	Custos Indiretos a Funções	,83	,00	0,83 D	12,90	,00	12,90 D
Totals :		370,83	0,00	370,83 D	4 082,90	0,00	4 082,90 D
Serviço: 0162 - Apoio - Confraria do Bacchus de Albufeira							
950162	Apoio - Confraria do Bacchus de Albufeira	72,08	619,74	547,66 C	469,26	619,74	150,48 C
9501621	Custos Diretos	72,08	618,51	546,43 C	466,99	618,51	151,52 C
95016214	Outros Custos Diretos	72,08	618,51	546,43 C	466,99	618,51	151,52 C
95016239	Custos Indiretos a Funções	,00	1,23	1,23 C	2,27	1,23	1,04 D
Totals :		72,08	619,74	547,66 C	469,26	619,74	150,48 C
Serviço: 0163 - Apoio - Coop. Consumo Assoc. Trabalhadores da CMA							
950163	Apoio - Coop. Consumo Assoc. Trabalhadores da CMA	4 584,98	,00	4 584,98 D	7 763,65	,00	7 763,65 D
9501631	Custos Diretos	4 574,68	,00	4 574,68 D	7 740,49	,00	7 740,49 D
95016311	Material	4 021,88	,00	4 021,88 D	5 887,83	,00	5 887,83 D
95016314	Outros Custos Diretos	552,80	,00	552,80 D	1 852,66	,00	1 852,66 D
95016339	Custos Indiretos a Funções	10,30	,00	10,30 D	23,16	,00	23,16 D
Totals :		4 584,98	0,00	4 584,98 D	7 763,65	0,00	7 763,65 D
Serviço: 0164 - Apoio - Corpo Nacional de Escutas -Agrup.Albufeira							
950164	Apoio - Corpo Nacional de Escutas -Agrup.Albufeira	446,57	,00	446,57 D	1 449,40	,00	1 449,40 D
9501641	Custos Diretos	445,57	,00	445,57 D	1 443,51	,00	1 443,51 D
95016414	Outros Custos Diretos	445,57	,00	445,57 D	1 443,51	,00	1 443,51 D
95016439	Custos Indiretos a Funções	1,00	,00	1,00 D	5,89	,00	5,89 D
Totals :		446,57	0,00	446,57 D	1 449,40	0,00	1 449,40 D

Município de Albufeira

Ano: 2024

Mês de dezembro

Mês de dezembro			Mês			Acumulado		
Conta	Designação	Mov. Débito	Mov. Crédito	Saldo	Mov. Débito	Mov. Crédito	Saldo	
Serviço: 0165 - Apoio - Corpo Nacional de Escutas - Agrup. Paderne								
950165	Apoio - Corpo Nacional de Escutas - Agrup. Paderne	604,04	,00	604,04 D	1 750,17	,00	1 750,17 D	
9501651	Custos Diretos	602,68	,00	602,68 D	1 742,80	,00	1 742,80 D	
95016514	Outros Custos Diretos	602,68	,00	602,68 D	1 742,80	,00	1 742,80 D	
95016539	Custos Indiretos a Funções	1,36	,00	1,36 D	7,37	,00	7,37 D	
Totais :		604,04	0,00	604,04 D	1 750,17	0,00	1 750,17 D	
Serviço: 0167 - Apoio - Freguesia de Albufeira e Olhos de Água								
950167	Apoio - Freguesia de Albufeira e Olhos de Água	1 511,11	,00	1 511,11 D	19 442,62	,00	19 442,62 D	
9501671	Custos Diretos	1 507,72	,00	1 507,72 D	19 385,29	,00	19 385,29 D	
95016711	Materials	,00	,00	0,00	132,68	,00	132,68 D	
95016714	Outros Custos Diretos	1 507,72	,00	1 507,72 D	19 252,61	,00	19 252,61 D	
95016739	Custos Indiretos a Funções	3,39	,00	3,39 D	57,33	,00	57,33 D	
Totais :		1 511,11	0,00	1 511,11 D	19 442,62	0,00	19 442,62 D	
Serviço: 0168 - Apoio - Freguesia de Ferreiras								
950168	Apoio - Freguesia de Ferreiras	,00	,00	0,00	76,24	,00	76,24 D	
9501681	Custos Diretos	,00	,00	0,00	75,79	,00	75,79 D	
95016811	Materials	,00	,00	0,00	75,79	,00	75,79 D	
95016839	Custos Indiretos a Funções	,00	,00	0,00	,45	,00	0,45 D	
Totais :		0,00	0,00	0,00	76,24	0,00	76,24 D	
Serviço: 0169 - Apoio - Freguesia da Guia								
950169	Apoio - Freguesia da Guia	,00	,00	0,00	192,57	,00	192,57 D	
9501691	Custos Diretos	,00	,00	0,00	191,24	,00	191,24 D	
95016911	Materials	,00	,00	0,00	191,24	,00	191,24 D	
95016939	Custos Indiretos a Funções	,00	,00	0,00	1,33	,00	1,33 D	
Totais :		0,00	0,00	0,00	192,57	0,00	192,57 D	
Serviço: 0170 - Apoio - Freguesia de Paderne								
950170	Apoio - Freguesia de Paderne	2 476,02	,00	2 476,02 D	30 308,83	,00	30 308,83 D	
9501701	Custos Diretos	2 470,46	,00	2 470,46 D	30 220,61	,00	30 220,61 D	
95017011	Materials	,00	,00	0,00	575,09	,00	575,09 D	
95017014	Outros Custos Diretos	2 470,46	,00	2 470,46 D	29 645,52	,00	29 645,52 D	

Município de Albufeira

Ano: 2024

Mês de dezembro

Mês de dezembro			Mês			Acumulado		
Conta	Designação	Mov. Débito	Mov. Crédito	Saldo	Mov. Débito	Mov. Crédito	Saldo	
Serviço: 0170 - Apoio - Freguesia de Pademe								
95017039	Custos Indiretos a Funções	5,56	,00	5,56 D	88,22	,00	88,22 D	
Totals :		2 476,02	0,00	2 476,02 D	30 308,83	0,00	30 308,83 D	
Serviço: 0172 - Apoio - Fundação António Silva Leal								
950172	Apoio - Fundação António Silva Leal	39,51	,00	39,51 D	237,34	,00	237,34 D	
9501721	Custos Diretos	39,42	,00	39,42 D	236,52	,00	236,52 D	
95017214	Outros Custos Diretos	39,42	,00	39,42 D	236,52	,00	236,52 D	
95017239	Custos Indiretos a Funções	,09	,00	0,09 D	,82	,00	0,82 D	
Totals :		39,51	0,00	39,51 D	237,34	0,00	237,34 D	
Serviço: 0173 - Apoio - Futebol Clube de Ferreiras								
950173	Apoio - Futebol Clube de Ferreiras	6 920,30	,00	6 920,30 D	43 123,04	3 402,78	39 720,26 D	
9501731	Custos Diretos	6 904,76	,00	6 904,76 D	42 994,56	3 402,78	39 591,78 D	
95017311	Materials	,00	,00	0,00	457,11	,00	457,11 D	
95017314	Outros Custos Diretos	6 904,76	,00	6 904,76 D	42 537,45	3 402,78	39 134,67 D	
95017339	Custos Indiretos a Funções	15,54	,00	15,54 D	128,48	,00	128,48 D	
Totals :		6 920,30	0,00	6 920,30 D	43 123,04	3 402,78	39 720,26 D	
Serviço: 0174 - Apoio - Grupo Desportivo e Rec. dos Olhos de Água								
950174	Apoio - Grupo Desportivo e Rec. dos Olhos de Água	10,21	,00	10,21 D	1 480,23	,00	1 480,23 D	
9501741	Custos Diretos	10,19	,00	10,19 D	1 478,61	,00	1 478,61 D	
95017411	Materials	,00	,00	0,00	462,40	,00	462,40 D	
95017414	Outros Custos Diretos	10,19	,00	10,19 D	1 016,21	,00	1 016,21 D	
95017439	Custos Indiretos a Funções	,02	,00	0,02 D	1,62	,00	1,62 D	
Totals :		10,21	0,00	10,21 D	1 480,23	0,00	1 480,23 D	
Serviço: 0175 - Apoio - Guia Futebol Clube								
950175	Apoio - Guia Futebol Clube	12 502,79	581,50	11 921,29 D	33 101,56	581,50	32 520,06 D	
9501751	Custos Diretos	12 476,01	581,50	11 894,51 D	32 975,16	581,50	32 393,66 D	
95017514	Outros Custos Diretos	12 476,01	581,50	11 894,51 D	32 975,16	581,50	32 393,66 D	
95017539	Custos Indiretos a Funções	26,78	,00	26,78 D	126,40	,00	126,40 D	
Totals :		12 502,79	581,50	11 921,29 D	33 101,56	581,50	32 520,06 D	
Serviço: 0178 - Apoio - Imortal Basket Clube								
950178	Apoio - Imortal Basket Clube	5 439,24	181,97	5 257,27 D	7 497,55	181,97	7 315,58 D	

Município de Albufeira

Ano: 2024

Mês de dezembro

		Mês		Acumulado	
Conta	Designação	Mov. Débito	Mov. Crédito	Saldo	Saldo
Serviço: 0178 - Apoio - Imortal Basket Clube					
9501781	Custos Diretos	5 427,43	181,97	5 245,46 D	7 291,78 D
95017811	Materiais	,00	,00	0,00	55,43 D
95017814	Outros Custos Diretos	5 427,43	181,97	5 245,46 D	7 236,35 D
95017839	Custos Indiretos a Funções	11,81	,00	11,81 D	23,80 D
Totais :		5 439,24	181,97	5 257,27 D	7 315,58 D
Serviço: 0179 - Apoio - Imortal Desportivo Clube					
950179	Apoio - Imortal Desportivo Clube	31 543,68	,00	31 543,68 D	110 569,28 D
9501791	Custos Diretos	31 472,83	,00	31 472,83 D	110 228,23 D
95017911	Materiais	71,76	,00	71,76 D	579,69 D
95017914	Outros Custos Diretos	31 401,07	,00	31 401,07 D	109 648,54 D
95017939	Custos Indiretos a Funções	70,85	,00	70,85 D	341,05 D
Totais :		31 543,68	0,00	31 543,68 D	110 569,28 D
Serviço: 0185 - Apoio - Motoclube de Albufeira					
950185	Apoio - Motoclube de Albufeira	,00	,00	0,00	3 581,69 D
9501851	Custos Diretos	,00	,00	0,00	3 549,96 D
95018511	Materiais	,00	,00	0,00	179,76 D
95018514	Outros Custos Diretos	,00	,00	0,00	3 370,20 D
95018539	Custos Indiretos a Funções	,00	,00	0,00	31,73 D
Totais :		0,00	0,00	0,00	3 581,69 D
Serviço: 0186 - Apoio - Nuclegarve-Núc.Motorist. Terras do Algarve					
950186	Apoio - Nuclegarve-Núc.Motorist. Terras do Algarve	110,25	,00	110,25 D	110,25 D
9501861	Custos Diretos	110,00	,00	110,00 D	110,00 D
95018614	Outros Custos Diretos	110,00	,00	110,00 D	110,00 D
95018639	Custos Indiretos a Funções	,25	,00	0,25 D	0,25 D
Totais :		110,25	0,00	110,25 D	110,25 D
Serviço: 0187 - Apoio - Padernense Clube					
950187	Apoio - Padernense Clube	20 527,99	278,57	20 249,42 D	32 602,89 D
9501871	Custos Diretos	20 482,51	278,57	20 203,94 D	32 489,35 D
95018711	Materiais	,00	,00	0,00	23,69 D
95018714	Outros Custos Diretos	20 482,51	278,57	20 203,94 D	32 465,66 D

Município de Albufeira

Ano: 2024

Mês de dezembro

Conta	Designação	Mês		Acumulado	
		Mov. Débito	Mov. Crédito	Saldo	Saldo

Serviço: 0187 - Apoio - Pademense Clube

95018739	Custos Indiretos a Funções	45,48	,00	45,48 D	113,54	,00	113,54 D
Totals :		20 527,99	278,57	20 249,42 D	32 881,46	278,57	32 602,89 D

Serviço: 0188 - Apoio - Rancho Folclórico dos Olhos de Água

950188	Apoio - Rancho Folclórico dos Olhos de Água	29,84	115,11	85,27 C	115,31	115,11	0,20 D
9501881	Custos Diretos	29,84	114,92	85,08 C	114,78	114,92	0,14 C
95018814	Outros Custos Diretos	29,84	114,92	85,08 C	114,78	114,92	0,14 C
95018839	Custos Indiretos a Funções	,00	,19	0,19 C	,53	,19	0,34 D
Totals :		29,84	115,11	85,27 C	115,31	115,11	0,20 D

Serviço: 0190 - Apoio - Soc. Musical e Recreio Popular de Paderne

950190	Apoio - Soc. Musical e Recreio Popular de Paderne	5 201,32	,00	5 201,32 D	9 637,75	,00	9 637,75 D
9501901	Custos Diretos	5 189,64	,00	5 189,64 D	9 598,33	,00	9 598,33 D
95019014	Outros Custos Diretos	5 189,64	,00	5 189,64 D	9 598,33	,00	9 598,33 D
95019039	Custos Indiretos a Funções	11,68	,00	11,68 D	39,42	,00	39,42 D
Totals :		5 201,32	0,00	5 201,32 D	9 637,75	0,00	9 637,75 D

Serviço: 0191 - Outros custos de energia

950191	Outros custos de energia	635,85	,00	635,85 D	2 185,37	1 553,35	632,02 D
9501911	Custos Diretos	634,42	,00	634,42 D	2 177,33	1 548,79	628,54 D
95019114	Outros Custos Diretos	634,42	,00	634,42 D	2 177,33	1 548,79	628,54 D
95019139	Custos Indiretos a Funções	1,43	,00	1,43 D	8,04	4,56	3,48 D
Totals :		635,85	0,00	635,85 D	2 185,37	1 553,35	632,02 D

Serviço: 0192 - Transportes Urbanos - Giro

950192	Transportes Urbanos - Giro	279 158,49	,00	279 158,49 D	1 595 712,93	,00	1 595 712,93 D
9501921	Custos Diretos	278 531,44	,00	278 531,44 D	1 590 108,64	,00	1 590 108,64 D
95019214	Outros Custos Diretos	278 531,44	,00	278 531,44 D	1 590 108,64	,00	1 590 108,64 D
95019239	Custos Indiretos a Funções	627,05	,00	627,05 D	5 604,29	,00	5 604,29 D
Totals :		279 158,49	0,00	279 158,49 D	1 595 712,93	0,00	1 595 712,93 D

Serviço: 0193 - Muppies

950193	Muppies	1 609,77	,00	1 609,77 D	8 861,69	,00	8 861,69 D
9501931	Custos Diretos	1 606,15	,00	1 606,15 D	8 822,54	,00	8 822,54 D
95019314	Outros Custos Diretos	1 606,15	,00	1 606,15 D	8 822,54	,00	8 822,54 D

Município de Albufeira

Ano: 2024

Mês de dezembro

Mês de dezembro			Mês			Acumulado		
Conta	Designação	Mov. Débito	Mov. Crédito	Saldo	Mov. Débito	Mov. Crédito	Saldo	
Serviço: 0193 - Muppies								
95019339	Custos Indiretos a Funções	3,62	,00	3,62 D	39,15	,00	39,15 D	
Totals :		1 609,77	0,00	1 609,77 D	8 861,69	0,00	8 861,69 D	
Serviço: 0195 - Feiras para Promoção Turística								
950195	Feiras para Promoção Turística	,00	,00	0,00	77 041,11	128,04	76 913,07 D	
9501951	Custos Diretos	,00	,00	0,00	76 833,84	128,04	76 705,80 D	
95019514	Outros Custos Diretos	,00	,00	0,00	76 833,84	128,04	76 705,80 D	
95019539	Custos Indiretos a Funções	,00	,00	0,00	207,27	,00	207,27 D	
Totals :		0,00	0,00	0,00	77 041,11	128,04	76 913,07 D	
Serviço: 0196 - Iniciativas de Promoção Turística								
950196	Iniciativas de Promoção Turística	23 400,42	13 683,37	9 717,05 D	167 734,76	38 419,05	129 315,71 D	
9501961	Custos Diretos	23 378,59	13 683,37	9 695,22 D	167 265,92	38 419,05	128 846,87 D	
95019614	Outros Custos Diretos	23 378,59	13 683,37	9 695,22 D	167 265,92	38 419,05	128 846,87 D	
95019639	Custos Indiretos a Funções	21,83	,00	21,83 D	468,84	,00	468,84 D	
Totals :		23 400,42	13 683,37	9 717,05 D	167 734,76	38 419,05	129 315,71 D	
Serviço: 0197 - Publicidade para Promoção Turística								
950197	Publicidade para Promoção Turística	46 424,86	,00	46 424,86 D	414 526,80	36 900,00	377 626,80 D	
9501971	Custos Diretos	46 320,58	,00	46 320,58 D	413 138,97	36 900,00	376 238,97 D	
95019714	Outros Custos Diretos	46 320,58	,00	46 320,58 D	413 138,97	36 900,00	376 238,97 D	
95019739	Custos Indiretos a Funções	104,28	,00	104,28 D	1 387,83	,00	1 387,83 D	
Totals :		46 424,86	0,00	46 424,86 D	414 526,80	36 900,00	377 626,80 D	
Serviço: 0198 - Produções televisivas								
950198	Produções televisivas	1 382,48	,00	1 382,48 D	564 674,70	,00	564 674,70 D	
9501981	Custos Diretos	1 379,37	,00	1 379,37 D	562 555,13	,00	562 555,13 D	
95019814	Outros Custos Diretos	1 379,37	,00	1 379,37 D	562 555,13	,00	562 555,13 D	
95019839	Custos Indiretos a Funções	3,11	,00	3,11 D	2 119,57	,00	2 119,57 D	
Totals :		1 382,48	0,00	1 382,48 D	564 674,70	0,00	564 674,70 D	
Serviço: 0199 - Inspeções de Elevadores								
950199	Inspeções de Elevadores	1 468,23	,00	1 468,23 D	17 225,34	805,65	16 419,69 D	
9501991	Custos Diretos	1 464,93	,00	1 464,93 D	17 162,19	805,65	16 356,54 D	
95019914	Outros Custos Diretos	1 464,93	,00	1 464,93 D	17 162,19	805,65	16 356,54 D	

Município de Albufeira

Ano: 2024

Mês de dezembro

Mês de dezembro			Mês		Acumulado		
Conta	Designação	Mov. Débito	Mov. Crédito	Saldo	Mov. Débito	Mov. Crédito	Saldo
Serviço: 0199 - Inspeções de Elevadores							
Custos Indiretos a Funções		3,30		3,30 D	63,15		63,15 D
Totais :		1 468,23	0,00	1 468,23 D	17 225,34	805,65	16 419,69 D
Serviço: 0200 - Serviço Municipal de Metrologia							
Serviço Municipal de Metrologia							
Custos Diretos		5 821,14		5 821,14 D	8 428,98		8 428,98 D
Outros Custos Diretos		5 808,06		5 808,06 D	8 406,74		8 406,74 D
Totais :		13,08		13,08 D	22,24		22,24 D
Totais :		5 821,14	0,00	5 821,14 D	8 428,98	0,00	8 428,98 D
Serviço: 0201 - Centro de Bem Estar Animal - Alimentação							
Centro de Bem Estar Animal - Alimentação							
Custos Diretos		0,00		0,00	6 578,08		6 578,08 D
Outros Custos Diretos		0,00		0,00	6 575,68		6 575,68 D
Totais :		0,00		0,00	2,40		2,40 D
Totais :		0,00	0,00	0,00	6 578,08	0,00	6 578,08 D
Serviço: 0202 - Centro de Bem Estar Animal - Medicação							
Centro de Bem Estar Animal - Medicação							
Custos Diretos		5 171,33		5 171,33 D	26 339,05	9 985,59	16 353,46 D
Outros Custos Diretos		5 159,71		5 159,71 D	26 283,63	9 985,59	16 298,04 D
Totais :		11,62		11,62 D	55,42		55,42 D
Totais :		5 171,33	0,00	5 171,33 D	26 339,05	9 985,59	16 353,46 D
Serviço: 0203 - Centro de Bem Estar Animal - Consumíveis							
Centro de Bem Estar Animal - Consumíveis							
Custos Diretos		3 572,81		3 572,81 D	6 329,58		6 329,58 D
Outros Custos Diretos		3 564,78		3 564,78 D	6 313,03		6 313,03 D
Totais :		8,03		8,03 D	16,55		16,55 D
Totais :		3 572,81	0,00	3 572,81 D	6 329,58	0,00	6 329,58 D
Serviço: 0204 - Centro de Bem Estar Animal - Outros							
Centro de Bem Estar Animal - Outros							
Custos Diretos		3 336,60	72,74	3 263,86 D	21 654,24	72,74	21 581,50 D
Totais :		3 329,27	72,74	3 256,53 D	21 605,74	72,74	21 533,00 D

Município de Albufeira

Ano: 2024

Mês de dezembro

		Mês		Acumulado	
Conta	Designação	Mov. Débito	Mov. Crédito	Saldo	Saldo
Serviço: 0204 - Centro de Bem Estar Animal - Outros					
95020411	Materials	,00	,00	0,00	1 531,21 D
95020414	Outros Custos Diretos	3 329,27	72,74	3 256,53 D	20 001,79 D
95020439	Custos Indiretos a Funções	7,33	,00	7,33 D	48,50 D
Totais :		3 336,60	72,74	3 263,86 D	21 581,50 D
Serviço: 0206 - C.F. - ACTA - A Companhia de Teatro do Algarve					
950206	C.F. - ACTA - A Companhia de Teatro do Algarve	6 013,51	,00	6 013,51 D	6 013,51 D
9502061	Custos Diretos	6 000,00	,00	6 000,00 D	6 000,00 D
95020614	Outros Custos Diretos	6 000,00	,00	6 000,00 D	6 000,00 D
95020639	Custos Indiretos a Funções	13,51	,00	13,51 D	13,51 D
Totais :		6 013,51	0,00	6 013,51 D	6 013,51 D
Serviço: 0208 - C.F. - Albufeira Futsal Clube					
950208	C.F. - Albufeira Futsal Clube	39 447,61	,00	39 447,61 D	39 447,61 D
9502081	Custos Diretos	39 359,00	,00	39 359,00 D	39 359,00 D
95020814	Outros Custos Diretos	39 359,00	,00	39 359,00 D	39 359,00 D
95020839	Custos Indiretos a Funções	88,61	,00	88,61 D	88,61 D
Totais :		39 447,61	0,00	39 447,61 D	39 447,61 D
Serviço: 0209 - C.F. - Albufeira Surf Clube					
950209	C.F. - Albufeira Surf Clube	30 184,80	,00	30 184,80 D	30 184,80 D
9502091	Custos Diretos	30 117,00	,00	30 117,00 D	30 117,00 D
95020914	Outros Custos Diretos	30 117,00	,00	30 117,00 D	30 117,00 D
95020939	Custos Indiretos a Funções	67,80	,00	67,80 D	67,80 D
Totais :		30 184,80	0,00	30 184,80 D	30 184,80 D
Serviço: 0210 - C.F. - Amigos dos Gatos do Algarve					
950210	C.F. - Amigos dos Gatos do Algarve	10 022,51	,00	10 022,51 D	10 022,51 D
9502101	Custos Diretos	10 000,00	,00	10 000,00 D	10 000,00 D
95021014	Outros Custos Diretos	10 000,00	,00	10 000,00 D	10 000,00 D
95021039	Custos Indiretos a Funções	22,51	,00	22,51 D	22,51 D
Totais :		10 022,51	0,00	10 022,51 D	10 022,51 D
Serviço: 0211 - C.F. - APAV - Ass. Portuguesa de Apoio à Vítima					
950211	C.F. - APAV - Ass. Portuguesa de Apoio à Vítima	15 033,77	,00	15 033,77 D	15 033,77 D

Município de Albufeira

Ano: 2024

Mês de dezembro

Mês			Acumulado				
Conta	Designação	Mov. Débito	Mov. Crédito	Saldo	Mov. Débito	Mov. Crédito	Saldo
Serviço: 0211 - C.F. - APAV - Ass. Portuguesa de Apoio à Vítima							
502111	Custos Diretos	15 000,00	,00	15 000,00 D	15 000,00	,00	15 000,00 D
5021114	Outros Custos Diretos	15 000,00	,00	15 000,00 D	15 000,00	,00	15 000,00 D
5021139	Custos Indiretos a Funções	33,77	,00	33,77 D	33,77	,00	33,77 D
Totals :		15 033,77	0,00	15 033,77 D	15 033,77	0,00	15 033,77 D
Serviço: 0212 - C.F. - APEXA-Ass.Apoio Pessoa Excepcional Algarve							
50212	C.F. - APEXA-Ass.Apoio Pessoa Excepcional Algarve	130 292,67	,00	130 292,67 D	130 292,67	,00	130 292,67 D
502121	Custos Diretos	130 000,00	,00	130 000,00 D	130 000,00	,00	130 000,00 D
5021214	Outros Custos Diretos	130 000,00	,00	130 000,00 D	130 000,00	,00	130 000,00 D
5021239	Custos Indiretos a Funções	292,67	,00	292,67 D	292,67	,00	292,67 D
Totals :		130 292,67	0,00	130 292,67 D	130 292,67	0,00	130 292,67 D
Serviço: 0215 - C.F. - Ass. Caçadores e Pescadores C. Albufeira							
50215	C.F. - Ass. Caçadores e Pescadores C. Albufeira	383 733,21	184 142,44	199 590,77 D	383 733,21	184 142,44	199 590,77 D
502151	Custos Diretos	383 284,88	184 142,44	199 142,44 D	383 284,88	184 142,44	199 142,44 D
5021514	Outros Custos Diretos	383 284,88	184 142,44	199 142,44 D	383 284,88	184 142,44	199 142,44 D
5021539	Custos Indiretos a Funções	448,33	,00	448,33 D	448,33	,00	448,33 D
Totals :		383 733,21	184 142,44	199 590,77 D	383 733,21	184 142,44	199 590,77 D
Serviço: 0218 - C.F. - Ass. de Atletismo do Algarve							
50218	C.F. - Ass. de Atletismo do Algarve	64 444,76	,00	64 444,76 D	64 444,76	,00	64 444,76 D
502181	Custos Diretos	64 300,00	,00	64 300,00 D	64 300,00	,00	64 300,00 D
5021814	Outros Custos Diretos	64 300,00	,00	64 300,00 D	64 300,00	,00	64 300,00 D
5021839	Custos Indiretos a Funções	144,76	,00	144,76 D	144,76	,00	144,76 D
Totals :		64 444,76	0,00	64 444,76 D	64 444,76	0,00	64 444,76 D
Serviço: 0219 - C.F. - Ass. de Capoeiragem "Malta do Sul"							
50219	C.F. - Ass. de Capoeiragem "Malta do Sul"	10 022,51	,00	10 022,51 D	10 022,51	,00	10 022,51 D
502191	Custos Diretos	10 000,00	,00	10 000,00 D	10 000,00	,00	10 000,00 D
5021914	Outros Custos Diretos	10 000,00	,00	10 000,00 D	10 000,00	,00	10 000,00 D
5021939	Custos Indiretos a Funções	22,51	,00	22,51 D	22,51	,00	22,51 D
Totals :		10 022,51	0,00	10 022,51 D	10 022,51	0,00	10 022,51 D
Serviço: 0221 - C.F. - Ass. de Gestão do Desporto do Algarve							
50221	C.F. - Ass. de Gestão do Desporto do Algarve	7 516,88	,00	7 516,88 D	7 516,88	,00	7 516,88 D

Município de Albufeira

Ano: 2024

Mês de dezembro

Mês			Acumulado				
Conta	Designação	Mov. Débito	Mov. Crédito	Saldo	Mov. Débito	Mov. Crédito	Saldo
Serviço: 0221 - C.F. - Ass. de Gestão do Desporto do Algarve							
9502211	Custos Diretos	7 500,00	,00	7 500,00 D	7 500,00	,00	7 500,00 D
95022114	Outros Custos Diretos	7 500,00	,00	7 500,00 D	7 500,00	,00	7 500,00 D
95022139	Custos Indiretos a Funções	16,88	,00	16,88 D	16,88	,00	16,88 D
Totals :		7 516,88	0,00	7 516,88 D	7 516,88	0,00	7 516,88 D
Serviço: 0222 - C.F. - Ass. de Guitarra do Algarve							
950222	C.F. - Ass. de Guitarra do Algarve	6 677,63	,00	6 677,63 D	6 677,63	,00	6 677,63 D
9502221	Custos Diretos	6 662,63	,00	6 662,63 D	6 662,63	,00	6 662,63 D
95022214	Outros Custos Diretos	6 662,63	,00	6 662,63 D	6 662,63	,00	6 662,63 D
95022239	Custos Indiretos a Funções	15,00	,00	15,00 D	15,00	,00	15,00 D
Totals :		6 677,63	0,00	6 677,63 D	6 677,63	0,00	6 677,63 D
Serviço: 0225 - C.F. - Ass. do Conservatório de Albufeira							
950225	C.F. - Ass. do Conservatório de Albufeira	60 135,08	,00	60 135,08 D	60 135,08	,00	60 135,08 D
9502251	Custos Diretos	60 000,00	,00	60 000,00 D	60 000,00	,00	60 000,00 D
95022514	Outros Custos Diretos	60 000,00	,00	60 000,00 D	60 000,00	,00	60 000,00 D
95022539	Custos Indiretos a Funções	135,08	,00	135,08 D	135,08	,00	135,08 D
Totals :		60 135,08	0,00	60 135,08 D	60 135,08	0,00	60 135,08 D
Serviço: 0226 - C.F. - Ass. dos Amigos de Albufeira (UATI)							
950226	C.F. - Ass. dos Amigos de Albufeira (UATI)	15 033,77	,00	15 033,77 D	15 033,77	,00	15 033,77 D
9502261	Custos Diretos	15 000,00	,00	15 000,00 D	15 000,00	,00	15 000,00 D
95022614	Outros Custos Diretos	15 000,00	,00	15 000,00 D	15 000,00	,00	15 000,00 D
95022639	Custos Indiretos a Funções	33,77	,00	33,77 D	33,77	,00	33,77 D
Totals :		15 033,77	0,00	15 033,77 D	15 033,77	0,00	15 033,77 D
Serviço: 0229 - C.F. - Ass. Human. Bombeiros Voluntários Albufeira							
950229	C.F. - Ass. Human. Bombeiros Voluntários Albufeira	1 118 107,45	,00	1 118 107,45 D	1 327 235,36	,00	1 327 235,36 D
9502291	Custos Diretos	1 115 595,93	,00	1 115 595,93 D	1 323 890,15	,00	1 323 890,15 D
95022914	Outros Custos Diretos	1 115 595,93	,00	1 115 595,93 D	1 323 890,15	,00	1 323 890,15 D
95022939	Custos Indiretos a Funções	2 511,52	,00	2 511,52 D	3 345,21	,00	3 345,21 D
Totals :		1 118 107,45	0,00	1 118 107,45 D	1 327 235,36	0,00	1 327 235,36 D
Serviço: 0230 - C.F. - Ass. Humanitária Solidariedade Albufeira							
950230	C.F. - Ass. Humanitária Solidariedade Albufeira	201 907,97	,00	201 907,97 D	201 907,97	,00	201 907,97 D

Município de Albufeira

Ano: 2024

Mês de dezembro

Mês de dezembro			Mês			Acumulado		
Conta	Designação	Mov. Débito	Mov. Crédito	Saldo	Mov. Débito	Mov. Crédito	Saldo	
Serviço: 0230 - C.F. - Ass. Humanitária Solidariedade Albufeira								
502301	Custos Diretos	201 454,44	,00	201 454,44 D	201 454,44	,00	201 454,44 D	
5023014	Outros Custos Diretos	201 454,44	,00	201 454,44 D	201 454,44	,00	201 454,44 D	
5023039	Custos Indiretos a Funções	453,53	,00	453,53 D	453,53	,00	453,53 D	
Totais :		201 907,97	0,00	201 907,97 D	201 907,97	0,00	201 907,97 D	
Serviço: 0232 - C.F. - Ass. Luel								
50232	C.F. - Ass. Luel	7 015,76	,00	7 015,76 D	7 015,76	,00	7 015,76 D	
502321	Custos Diretos	7 000,00	,00	7 000,00 D	7 000,00	,00	7 000,00 D	
5023214	Outros Custos Diretos	7 000,00	,00	7 000,00 D	7 000,00	,00	7 000,00 D	
5023239	Custos Indiretos a Funções	15,76	,00	15,76 D	15,76	,00	15,76 D	
Totais :		7 015,76	0,00	7 015,76 D	7 015,76	0,00	7 015,76 D	
Serviço: 0234 - C.F. - Ass. Musical e de Eventos Cult. de Albuf.								
50234	C.F. - Ass. Musical e de Eventos Cult. de Albuf.	9 020,26	,00	9 020,26 D	9 020,26	,00	9 020,26 D	
502341	Custos Diretos	9 000,00	,00	9 000,00 D	9 000,00	,00	9 000,00 D	
5023414	Outros Custos Diretos	9 000,00	,00	9 000,00 D	9 000,00	,00	9 000,00 D	
5023439	Custos Indiretos a Funções	20,26	,00	20,26 D	20,26	,00	20,26 D	
Totais :		9 020,26	0,00	9 020,26 D	9 020,26	0,00	9 020,26 D	
Serviço: 0235 - C.F. - Ass. Oncológica do Algarve								
50235	C.F. - Ass. Oncológica do Algarve	394,42	,00	394,42 D	394,42	,00	394,42 D	
502351	Custos Diretos	393,53	,00	393,53 D	393,53	,00	393,53 D	
5023514	Outros Custos Diretos	393,53	,00	393,53 D	393,53	,00	393,53 D	
5023539	Custos Indiretos a Funções	,89	,00	0,89 D	,89	,00	0,89 D	
Totais :		394,42	0,00	394,42 D	394,42	0,00	394,42 D	
Serviço: 0237 - C.F. - Ass. para o Planeamento da Família								
50237	C.F. - Ass. para o Planeamento da Família	2 004,50	,00	2 004,50 D	2 004,50	,00	2 004,50 D	
502371	Custos Diretos	2 000,00	,00	2 000,00 D	2 000,00	,00	2 000,00 D	
5023714	Outros Custos Diretos	2 000,00	,00	2 000,00 D	2 000,00	,00	2 000,00 D	
5023739	Custos Indiretos a Funções	4,50	,00	4,50 D	4,50	,00	4,50 D	
Totais :		2 004,50	0,00	2 004,50 D	2 004,50	0,00	2 004,50 D	
Serviço: 0238 - C.F. - Ass. Pesquisa e Estudo da Oralidade								
50238	C.F. - Ass. Pesquisa e Estudo da Oralidade	25 056,28	,00	25 056,28 D	25 056,28	,00	25 056,28 D	

Município de Albufeira

Ano: 2024

Mês de dezembro

Mês de dezembro			Mês		Acumulado		
Conta	Designação	Mov. Débito	Mov. Crédito	Saldo	Mov. Débito	Mov. Crédito	Saldo
Serviço: 0238 - C.F. - Ass. Pesquisa e Estudo da Oralidade							
9502381	Custos Diretos	25 000,00	,00	25 000,00 D	25 000,00	,00	25 000,00 D
95023814	Outros Custos Diretos	25 000,00	,00	25 000,00 D	25 000,00	,00	25 000,00 D
95023839	Custos Indiretos a Funções	56,28	,00	56,28 D	56,28	,00	56,28 D
Totais :		25 056,28	0,00	25 056,28 D	25 056,28	0,00	25 056,28 D
Serviço: 0243 - C.F. - Ass. Profissionais de Pesca de Albufeira							
950243	C.F. - Ass. Profissionais de Pesca de Albufeira	25 056,29	,00	25 056,29 D	25 056,29	,00	25 056,29 D
9502431	Custos Diretos	25 000,00	,00	25 000,00 D	25 000,00	,00	25 000,00 D
95024314	Outros Custos Diretos	25 000,00	,00	25 000,00 D	25 000,00	,00	25 000,00 D
95024339	Custos Indiretos a Funções	56,29	,00	56,29 D	56,29	,00	56,29 D
Totais :		25 056,29	0,00	25 056,29 D	25 056,29	0,00	25 056,29 D
Serviço: 0244 - C.F. - Ass. Pró-Partilha e Inserção do Algarve							
950244	C.F. - Ass. Pró-Partilha e Inserção do Algarve	5 261,82	,00	5 261,82 D	5 261,82	,00	5 261,82 D
9502441	Custos Diretos	5 250,00	,00	5 250,00 D	5 250,00	,00	5 250,00 D
95024414	Outros Custos Diretos	5 250,00	,00	5 250,00 D	5 250,00	,00	5 250,00 D
95024439	Custos Indiretos a Funções	11,82	,00	11,82 D	11,82	,00	11,82 D
Totais :		5 261,82	0,00	5 261,82 D	5 261,82	0,00	5 261,82 D
Serviço: 0246 - C.F. - Ass. Rec. Patinagem Artística de Albufeira							
950246	C.F. - Ass. Rec. Patinagem Artística de Albufeira	15 339,46	,00	15 339,46 D	15 339,46	,00	15 339,46 D
9502461	Custos Diretos	15 305,00	,00	15 305,00 D	15 305,00	,00	15 305,00 D
95024614	Outros Custos Diretos	15 305,00	,00	15 305,00 D	15 305,00	,00	15 305,00 D
95024639	Custos Indiretos a Funções	34,46	,00	34,46 D	34,46	,00	34,46 D
Totais :		15 339,46	0,00	15 339,46 D	15 339,46	0,00	15 339,46 D
Serviço: 0248 - C.F. - Ass. Sociedade S. Vicente Paulo - Portugal							
950248	C.F. - Ass. Sociedade S. Vicente Paulo - Portugal	30 067,54	,00	30 067,54 D	30 067,54	,00	30 067,54 D
9502481	Custos Diretos	30 000,00	,00	30 000,00 D	30 000,00	,00	30 000,00 D
95024814	Outros Custos Diretos	30 000,00	,00	30 000,00 D	30 000,00	,00	30 000,00 D
95024839	Custos Indiretos a Funções	67,54	,00	67,54 D	67,54	,00	67,54 D
Totais :		30 067,54	0,00	30 067,54 D	30 067,54	0,00	30 067,54 D
Serviço: 0250 - C.F. - Ass. Soul							
950250	C.F. - Ass. Soul	7 516,88	,00	7 516,88 D	7 516,88	,00	7 516,88 D

Município de Albufeira

Ano: 2024

Mês de dezembro

Mês			Acumulado				
Conta	Designação	Mov. Débito	Mov. Crédito	Saldo	Mov. Débito	Mov. Crédito	Saldo
Serviço: 0250 - C.F. - Ass. Soul							
9502501	Custos Diretos	7 500,00	,00	7 500,00 D	7 500,00	,00	7 500,00 D
95025014	Outros Custos Diretos	7 500,00	,00	7 500,00 D	7 500,00	,00	7 500,00 D
95025039	Custos Indiretos a Funções	16,88	,00	16,88 D	16,88	,00	16,88 D
Totais :		7 516,88	0,00	7 516,88 D	7 516,88	0,00	7 516,88 D
Serviço: 0252 - C.F. - Atlético Clube de Albufeira							
950252	C.F. - Atlético Clube de Albufeira	57 031,10	,00	57 031,10 D	57 031,10	,00	57 031,10 D
9502521	Custos Diretos	56 903,00	,00	56 903,00 D	56 903,00	,00	56 903,00 D
95025214	Outros Custos Diretos	56 903,00	,00	56 903,00 D	56 903,00	,00	56 903,00 D
95025239	Custos Indiretos a Funções	128,10	,00	128,10 D	128,10	,00	128,10 D
Totais :		57 031,10	0,00	57 031,10 D	57 031,10	0,00	57 031,10 D
Serviço: 0253 - C.F. - Bellavista Desportivo Clube							
950253	C.F. - Bellavista Desportivo Clube	3 399,64	,00	3 399,64 D	3 399,64	,00	3 399,64 D
9502531	Custos Diretos	3 392,00	,00	3 392,00 D	3 392,00	,00	3 392,00 D
95025314	Outros Custos Diretos	3 392,00	,00	3 392,00 D	3 392,00	,00	3 392,00 D
95025339	Custos Indiretos a Funções	7,64	,00	7,64 D	7,64	,00	7,64 D
Totais :		3 399,64	0,00	3 399,64 D	3 399,64	0,00	3 399,64 D
Serviço: 0254 - C.F. - Biblioteca-Museu Jornal Avezinha-Ass.Cultur							
950254	C.F. - Biblioteca-Museu Jornal Avezinha-Ass.Cultur	9 621,61	,00	9 621,61 D	9 621,61	,00	9 621,61 D
9502541	Custos Diretos	9 600,00	,00	9 600,00 D	9 600,00	,00	9 600,00 D
95025414	Outros Custos Diretos	9 600,00	,00	9 600,00 D	9 600,00	,00	9 600,00 D
95025439	Custos Indiretos a Funções	21,61	,00	21,61 D	21,61	,00	21,61 D
Totais :		9 621,61	0,00	9 621,61 D	9 621,61	0,00	9 621,61 D
Serviço: 0255 - C.F. - CAS - Clube Automóvel do Sul							
950255	C.F. - CAS - Clube Automóvel do Sul	23 051,78	,00	23 051,78 D	23 051,78	,00	23 051,78 D
9502551	Custos Diretos	23 000,00	,00	23 000,00 D	23 000,00	,00	23 000,00 D
95025514	Outros Custos Diretos	23 000,00	,00	23 000,00 D	23 000,00	,00	23 000,00 D
95025539	Custos Indiretos a Funções	51,78	,00	51,78 D	51,78	,00	51,78 D
Totais :		23 051,78	0,00	23 051,78 D	23 051,78	0,00	23 051,78 D
Serviço: 0256 - C.F. - Casa do Povo de Pademe							
950256	C.F. - Casa do Povo de Pademe	20 045,03	,00	20 045,03 D	20 045,03	,00	20 045,03 D

Município de Albufeira

Ano: 2024

Mês de dezembro

		Mês		Acumulado	
Conta	Designação	Mov. Débito	Mov. Crédito	Saldo	Saldo
Serviço: 0256 - C.F. - Casa do Povo de Paderne					
9502561	Custos Diretos	20 000,00	,00	20 000,00 D	20 000,00 D
95025614	Outros Custos Diretos	20 000,00	,00	20 000,00 D	20 000,00 D
95025639	Custos Indiretos a Funções	45,03	,00	45,03 D	45,03 D
Totais :		20 045,03	0,00	20 045,03 D	20 045,03 D
Serviço: 0257 - C.F. - CASA-Centro de Apoio ao Sem Abrigo					
950257	C.F. - CASA-Centro de Apoio ao Sem Abrigo	215 484,03	,00	215 484,03 D	215 484,03 D
9502571	Custos Diretos	215 000,00	,00	215 000,00 D	215 000,00 D
95025714	Outros Custos Diretos	215 000,00	,00	215 000,00 D	215 000,00 D
95025739	Custos Indiretos a Funções	484,03	,00	484,03 D	484,03 D
Totais :		215 484,03	0,00	215 484,03 D	215 484,03 D
Serviço: 0258 - C.F. - Centro de Ciência Viva do Algarve					
950258	C.F. - Centro de Ciência Viva do Algarve	12 528,14	,00	12 528,14 D	12 528,14 D
9502581	Custos Diretos	12 500,00	,00	12 500,00 D	12 500,00 D
95025814	Outros Custos Diretos	12 500,00	,00	12 500,00 D	12 500,00 D
95025839	Custos Indiretos a Funções	28,14	,00	28,14 D	28,14 D
Totais :		12 528,14	0,00	12 528,14 D	12 528,14 D
Serviço: 0259 - C.F. - Centro Paroquial de Paderne					
950259	C.F. - Centro Paroquial de Paderne	178 105,06	,00	178 105,06 D	178 105,06 D
9502591	Custos Diretos	177 705,00	,00	177 705,00 D	177 705,00 D
95025914	Outros Custos Diretos	177 705,00	,00	177 705,00 D	177 705,00 D
95025939	Custos Indiretos a Funções	400,06	,00	400,06 D	400,06 D
Totais :		178 105,06	0,00	178 105,06 D	178 105,06 D
Serviço: 0260 - C.F. - Clube de Artes Marciais de Albufeira					
950260	C.F. - Clube de Artes Marciais de Albufeira	6 222,28	,00	6 222,28 D	6 222,28 D
9502601	Custos Diretos	6 208,30	,00	6 208,30 D	6 208,30 D
95026014	Outros Custos Diretos	6 208,30	,00	6 208,30 D	6 208,30 D
95026039	Custos Indiretos a Funções	13,98	,00	13,98 D	13,98 D
Totais :		6 222,28	0,00	6 222,28 D	6 222,28 D
Serviço: 0261 - C.F. - Clube de Basquete de Albufeira					
950261	C.F. - Clube de Basquete de Albufeira	76 721,41	,00	76 721,41 D	76 721,41 D

Município de Albufeira

Ano: 2024

Mês de dezembro

Mês de dezembro			Mês			Acumulado		
Conta	Designação	Mov. Débito	Mov. Crédito	Saldo	Mov. Débito	Mov. Crédito	Saldo	
Serviço: 0261 - C.F. - Clube de Basquete de Albufeira								
9502611	Custos Diretos	76 549,08	,00	76 549,08 D	76 549,08	,00	76 549,08 D	
95026114	Outros Custos Diretos	76 549,08	,00	76 549,08 D	76 549,08	,00	76 549,08 D	
95026139	Custos Indiretos a Funções	172,33	,00	172,33 D	172,33	,00	172,33 D	
Totals :		76 721,41	0,00	76 721,41 D	76 721,41	0,00	76 721,41 D	
Serviço: 0262 - C.F. - Clube de Pesca Náutica Desportiva Albufeira								
950262	C.F. - Clube de Pesca Náutica Desportiva Albufeira	14 580,75	,00	14 580,75 D	14 580,75	,00	14 580,75 D	
9502621	Custos Diretos	14 548,00	,00	14 548,00 D	14 548,00	,00	14 548,00 D	
95026214	Outros Custos Diretos	14 548,00	,00	14 548,00 D	14 548,00	,00	14 548,00 D	
95026239	Custos Indiretos a Funções	32,75	,00	32,75 D	32,75	,00	32,75 D	
Totals :		14 580,75	0,00	14 580,75 D	14 580,75	0,00	14 580,75 D	
Serviço: 0263 - C.F. - Clube Desportivo Areias de S. João								
950263	C.F. - Clube Desportivo Areias de S. João	183 111,31	,00	183 111,31 D	183 111,31	,00	183 111,31 D	
9502631	Custos Diretos	182 700,00	,00	182 700,00 D	182 700,00	,00	182 700,00 D	
95026314	Outros Custos Diretos	182 700,00	,00	182 700,00 D	182 700,00	,00	182 700,00 D	
95026339	Custos Indiretos a Funções	411,31	,00	411,31 D	411,31	,00	411,31 D	
Totals :		183 111,31	0,00	183 111,31 D	183 111,31	0,00	183 111,31 D	
Serviço: 0266 - C.F. - Confraria do Bacchus de Albufeira								
950266	C.F. - Confraria do Bacchus de Albufeira	22 049,53	,00	22 049,53 D	22 049,53	,00	22 049,53 D	
9502661	Custos Diretos	22 000,00	,00	22 000,00 D	22 000,00	,00	22 000,00 D	
95026614	Outros Custos Diretos	22 000,00	,00	22 000,00 D	22 000,00	,00	22 000,00 D	
95026639	Custos Indiretos a Funções	49,53	,00	49,53 D	49,53	,00	49,53 D	
Totals :		22 049,53	0,00	22 049,53 D	22 049,53	0,00	22 049,53 D	
Serviço: 0267 - C.F. - Coop. Consumo Assoc. Trabalhadores da CMA								
950267	C.F. - Coop. Consumo Assoc. Trabalhadores da CMA	110 247,64	,00	110 247,64 D	110 247,64	,00	110 247,64 D	
9502671	Custos Diretos	110 000,00	,00	110 000,00 D	110 000,00	,00	110 000,00 D	
95026714	Outros Custos Diretos	110 000,00	,00	110 000,00 D	110 000,00	,00	110 000,00 D	
95026739	Custos Indiretos a Funções	247,64	,00	247,64 D	247,64	,00	247,64 D	
Totals :		110 247,64	0,00	110 247,64 D	110 247,64	0,00	110 247,64 D	
Serviço: 0268 - C.F. - Corpo Nacional de Escutas - Agrup.Albufeira								
950268	C.F. - Corpo Nacional de Escutas - Agrup.Albufeira	20 045,03	,00	20 045,03 D	20 045,03	,00	20 045,03 D	

Município de Albufeira

Ano: 2024

Mês de dezembro

Mês			Acumulado				
Conta	Designação	Mov. Débito	Mov. Crédito	Saldo	Mov. Débito	Mov. Crédito	Saldo
Serviço: 0268 - C.F. - Corpo Nacional de Escutas - Agrup.Albufeira							
502681	Custos Diretos	20 000,00	,00	20 000,00 D	20 000,00	,00	20 000,00 D
5026814	Outros Custos Diretos	20 000,00	,00	20 000,00 D	20 000,00	,00	20 000,00 D
5026839	Custos Indiretos a Funções	45,03	,00	45,03 D	45,03	,00	45,03 D
Totals :		20 045,03	0,00	20 045,03 D	20 045,03	0,00	20 045,03 D
Serviço: 0277 - C.F. - Federação de Caçadores do Algarve							
50277	C.F. - Federação de Caçadores do Algarve	211 574,89	,00	211 574,89 D	211 574,89	,00	211 574,89 D
502771	Custos Diretos	211 099,65	,00	211 099,65 D	211 099,65	,00	211 099,65 D
5027714	Outros Custos Diretos	211 099,65	,00	211 099,65 D	211 099,65	,00	211 099,65 D
5027739	Custos Indiretos a Funções	475,24	,00	475,24 D	475,24	,00	475,24 D
Totals :		211 574,89	0,00	211 574,89 D	211 574,89	0,00	211 574,89 D
Serviço: 0278 - C.F. - Federação dos Bombeiros do Algarve							
50278	C.F. - Federação dos Bombeiros do Algarve	47 981,78	,00	47 981,78 D	47 981,78	,00	47 981,78 D
502781	Custos Diretos	47 874,00	,00	47 874,00 D	47 874,00	,00	47 874,00 D
5027814	Outros Custos Diretos	47 874,00	,00	47 874,00 D	47 874,00	,00	47 874,00 D
5027839	Custos Indiretos a Funções	107,78	,00	107,78 D	107,78	,00	107,78 D
Totals :		47 981,78	0,00	47 981,78 D	47 981,78	0,00	47 981,78 D
Serviço: 0279 - C.F. - Federação Motociclismo Portugal							
50279	C.F. - Federação Motociclismo Portugal	10 022,51	,00	10 022,51 D	10 022,51	,00	10 022,51 D
502791	Custos Diretos	10 000,00	,00	10 000,00 D	10 000,00	,00	10 000,00 D
5027914	Outros Custos Diretos	10 000,00	,00	10 000,00 D	10 000,00	,00	10 000,00 D
5027939	Custos Indiretos a Funções	22,51	,00	22,51 D	22,51	,00	22,51 D
Totals :		10 022,51	0,00	10 022,51 D	10 022,51	0,00	10 022,51 D
Serviço: 0280 - C.F. - Federação Nacional de Futebol							
50280	C.F. - Federação Nacional de Futebol	29 065,29	,00	29 065,29 D	29 065,29	,00	29 065,29 D
502801	Custos Diretos	29 000,00	,00	29 000,00 D	29 000,00	,00	29 000,00 D
5028014	Outros Custos Diretos	29 000,00	,00	29 000,00 D	29 000,00	,00	29 000,00 D
5028039	Custos Indiretos a Funções	65,29	,00	65,29 D	65,29	,00	65,29 D
Totals :		29 065,29	0,00	29 065,29 D	29 065,29	0,00	29 065,29 D
Serviço: 0281 - C.F. - Federação Portuguesa de Basquetebol							
50281	C.F. - Federação Portuguesa de Basquetebol	140 315,18	,00	140 315,18 D	140 315,18	,00	140 315,18 D

Município de Albufeira

Ano: 2024

Mês de dezembro

Mês de dezembro			Mês			Acumulado		
Conta	Designação	Mov. Débito	Mov. Crédito	Saldo	Mov. Débito	Mov. Crédito	Saldo	
Serviço: 0281 - C.F. - Federação Portuguesa de Basquetebol								
502811	Custos Diretos	140 000,00	,00	140 000,00 D	140 000,00	,00	140 000,00 D	
5028114	Outros Custos Diretos	140 000,00	,00	140 000,00 D	140 000,00	,00	140 000,00 D	
5028139	Custos Indiretos a Funções	315,18	,00	315,18 D	315,18	,00	315,18 D	
Totais :		140 315,18	0,00	140 315,18 D	140 315,18	0,00	140 315,18 D	
Serviço: 0282 - C.F. - Fuede - Ass. de Dança de Albufeira								
50282	C.F. - Fuede - Ass. de Dança de Albufeira	12 006,97	,00	12 006,97 D	12 006,97	,00	12 006,97 D	
502821	Custos Diretos	11 980,00	,00	11 980,00 D	11 980,00	,00	11 980,00 D	
5028214	Outros Custos Diretos	11 980,00	,00	11 980,00 D	11 980,00	,00	11 980,00 D	
5028239	Custos Indiretos a Funções	26,97	,00	26,97 D	26,97	,00	26,97 D	
Totais :		12 006,97	0,00	12 006,97 D	12 006,97	0,00	12 006,97 D	
Serviço: 0283 - C.F. - Fundação António Silva Leal								
50283	C.F. - Fundação António Silva Leal	60 135,08	,00	60 135,08 D	132 453,52	,00	132 453,52 D	
502831	Custos Diretos	60 000,00	,00	60 000,00 D	132 000,00	,00	132 000,00 D	
5028314	Outros Custos Diretos	60 000,00	,00	60 000,00 D	132 000,00	,00	132 000,00 D	
5028339	Custos Indiretos a Funções	135,08	,00	135,08 D	453,52	,00	453,52 D	
Totais :		60 135,08	0,00	60 135,08 D	132 453,52	0,00	132 453,52 D	
Serviço: 0284 - C.F. - Futebol Clube de Ferreiras								
50284	C.F. - Futebol Clube de Ferreiras	296 372,83	,00	296 372,83 D	298 391,48	2 018,65	296 372,83 D	
502841	Custos Diretos	295 707,11	,00	295 707,11 D	297 725,76	2 018,65	295 707,11 D	
5028414	Outros Custos Diretos	295 707,11	,00	295 707,11 D	297 725,76	2 018,65	295 707,11 D	
5028439	Custos Indiretos a Funções	665,72	,00	665,72 D	665,72	,00	665,72 D	
Totais :		296 372,83	0,00	296 372,83 D	298 391,48	2 018,65	296 372,83 D	
Serviço: 0286 - C.F. - Grupo Desport. e Recreat. dos Olhos de Água								
50286	C.F. - Grupo Desport. e Recreat. dos Olhos de Água	19 013,71	,00	19 013,71 D	19 013,71	,00	19 013,71 D	
502861	Custos Diretos	18 971,00	,00	18 971,00 D	18 971,00	,00	18 971,00 D	
5028614	Outros Custos Diretos	18 971,00	,00	18 971,00 D	18 971,00	,00	18 971,00 D	
5028639	Custos Indiretos a Funções	42,71	,00	42,71 D	42,71	,00	42,71 D	
Totais :		19 013,71	0,00	19 013,71 D	19 013,71	0,00	19 013,71 D	
Serviço: 0287 - C.F. - Guia Futebol Clube								
50287	C.F. - Guia Futebol Clube	86 842,07	,00	86 842,07 D	86 842,07	,00	86 842,07 D	

Município de Albufeira

Ano: 2024

Mês de dezembro

		Mês		Acumulado	
Conta	Designação	Mov. Débito	Mov. Crédito	Saldo	Saldo
Serviço: 0287 - C.F. - Guia Futebol Clube					
9502871	Custos Diretos	86 647,00	,00	86 647,00 D	86 647,00 D
95028714	Outros Custos Diretos	86 647,00	,00	86 647,00 D	86 647,00 D
95028739	Custos Indiretos a Funções	195,07	,00	195,07 D	195,07 D
Totais :		86 842,07	0,00	86 842,07 D	86 842,07 D
Serviço: 0288 - C.F. - Imortal Basket Clube					
950288	C.F. - Imortal Basket Clube	424 932,50	,00	424 932,50 D	424 932,50 D
9502881	Custos Diretos	423 978,01	,00	423 978,01 D	423 978,01 D
95028814	Outros Custos Diretos	423 978,01	,00	423 978,01 D	423 978,01 D
95028839	Custos Indiretos a Funções	954,49	,00	954,49 D	954,49 D
Totais :		424 932,50	0,00	424 932,50 D	424 932,50 D
Serviço: 0289 - C.F. - Imortal Desportivo Clube					
950289	C.F. - Imortal Desportivo Clube	74 141,54	,00	74 141,54 D	74 141,54 D
9502891	Custos Diretos	73 975,00	,00	73 975,00 D	73 975,00 D
95028914	Outros Custos Diretos	73 975,00	,00	73 975,00 D	73 975,00 D
95028939	Custos Indiretos a Funções	166,54	,00	166,54 D	166,54 D
Totais :		74 141,54	0,00	74 141,54 D	74 141,54 D
Serviço: 0294 - C.F. - Karaté Clube de Albufeira					
950294	C.F. - Karaté Clube de Albufeira	16 242,48	,00	16 242,48 D	16 242,48 D
9502941	Custos Diretos	16 206,00	,00	16 206,00 D	16 206,00 D
95029414	Outros Custos Diretos	16 206,00	,00	16 206,00 D	16 206,00 D
95029439	Custos Indiretos a Funções	36,48	,00	36,48 D	36,48 D
Totais :		16 242,48	0,00	16 242,48 D	16 242,48 D
Serviço: 0296 - C.F. - Motoclube de Albufeira					
950296	C.F. - Motoclube de Albufeira	25 417,09	,00	25 417,09 D	25 417,09 D
9502961	Custos Diretos	25 360,00	,00	25 360,00 D	25 360,00 D
95029614	Outros Custos Diretos	25 360,00	,00	25 360,00 D	25 360,00 D
95029639	Custos Indiretos a Funções	57,09	,00	57,09 D	57,09 D
Totais :		25 417,09	0,00	25 417,09 D	25 417,09 D
Serviço: 0298 - C.F. - OJA-Ass. Orquestra de Jazz do Algarve					
950298	C.F. - OJA-Ass. Orquestra de Jazz do Algarve	11 024,76	,00	11 024,76 D	11 024,76 D

Município de Albufeira

Ano: 2024

Mês de dezembro

Mês de dezembro			Mês			Acumulado		
Conta	Designação	Mov. Débito	Mov. Crédito	Saldo	Mov. Débito	Mov. Crédito	Saldo	
Serviço: 0298 - C.F. - OJA-Ass. Orquestra de Jazz do Algarve								
9502981	Custos Diretos	11 000,00	,00	11 000,00 D	11 000,00	,00	11 000,00 D	
95029814	Outros Custos Diretos	11 000,00	,00	11 000,00 D	11 000,00	,00	11 000,00 D	
95029839	Custos Indiretos a Funções	24,76	,00	24,76 D	24,76	,00	24,76 D	
Totals :		11 024,76	0,00	11 024,76 D	11 024,76	0,00	11 024,76 D	
Serviço: 0299 - C.F. - Padernense Clube								
950299	C.F. - Padernense Clube	42 899,67	,00	42 899,67 D	42 899,67	,00	42 899,67 D	
9502991	Custos Diretos	42 803,31	,00	42 803,31 D	42 803,31	,00	42 803,31 D	
95029914	Outros Custos Diretos	42 803,31	,00	42 803,31 D	42 803,31	,00	42 803,31 D	
95029939	Custos Indiretos a Funções	96,36	,00	96,36 D	96,36	,00	96,36 D	
Totals :		42 899,67	0,00	42 899,67 D	42 899,67	0,00	42 899,67 D	
Serviço: 0300 - C.F. - Pata Ativa Associação								
950300	C.F. - Pata Ativa Associação	10 022,51	,00	10 022,51 D	10 022,51	,00	10 022,51 D	
9503001	Custos Diretos	10 000,00	,00	10 000,00 D	10 000,00	,00	10 000,00 D	
95030014	Outros Custos Diretos	10 000,00	,00	10 000,00 D	10 000,00	,00	10 000,00 D	
95030039	Custos Indiretos a Funções	22,51	,00	22,51 D	22,51	,00	22,51 D	
Totals :		10 022,51	0,00	10 022,51 D	10 022,51	0,00	10 022,51 D	
Serviço: 0302 - C.F. - PRAVI - Proj. de Apoio a Vítimas Indefesas								
950302	C.F. - PRAVI - Proj. de Apoio a Vítimas Indefesas	10 022,51	,00	10 022,51 D	10 022,51	,00	10 022,51 D	
9503021	Custos Diretos	10 000,00	,00	10 000,00 D	10 000,00	,00	10 000,00 D	
95030214	Outros Custos Diretos	10 000,00	,00	10 000,00 D	10 000,00	,00	10 000,00 D	
95030239	Custos Indiretos a Funções	22,51	,00	22,51 D	22,51	,00	22,51 D	
Totals :		10 022,51	0,00	10 022,51 D	10 022,51	0,00	10 022,51 D	
Serviço: 0303 - C.F. - Prime Skills Associação								
950303	C.F. - Prime Skills Associação	20 191,35	,00	20 191,35 D	20 191,35	,00	20 191,35 D	
9503031	Custos Diretos	20 146,00	,00	20 146,00 D	20 146,00	,00	20 146,00 D	
95030314	Outros Custos Diretos	20 146,00	,00	20 146,00 D	20 146,00	,00	20 146,00 D	
95030339	Custos Indiretos a Funções	45,35	,00	45,35 D	45,35	,00	45,35 D	
Totals :		20 191,35	0,00	20 191,35 D	20 191,35	0,00	20 191,35 D	
Serviço: 0305 - C.F. - Santa Casa da Misericórdia de Albufeira								
950305	C.F. - Santa Casa da Misericórdia de Albufeira	460 627,95	,00	460 627,95 D	460 627,95	,00	460 627,95 D	

Município de Albufeira

Ano: 2024

Mês de dezembro

Mês de dezembro			Mês			Acumulado		
Conta	Designação	Mov. Débito	Mov. Crédito	Saldo	Mov. Débito	Mov. Crédito	Saldo	
Serviço: 0305 - C.F. - Santa Casa da Misericórdia de Albufeira								
5503051	Custos Diretos	459 593,28	,00	459 593,28 D	459 593,28	,00	459 593,28 D	
55030514	Outros Custos Diretos	459 593,28	,00	459 593,28 D	459 593,28	,00	459 593,28 D	
55030539	Custos Indiretos a Funções	1 034,67	,00	1 034,67 D	1 034,67	,00	1 034,67 D	
Totals :		460 627,95	0,00	460 627,95 D	460 627,95	0,00	460 627,95 D	
Serviço: 0306 - C.F. - Soc. Musical e Recreio Popular de Paderne								
550306	C.F. - Soc. Musical e Recreio Popular de Paderne	37 083,30	,00	37 083,30 D	37 083,30	,00	37 083,30 D	
5503061	Custos Diretos	37 000,00	,00	37 000,00 D	37 000,00	,00	37 000,00 D	
55030614	Outros Custos Diretos	37 000,00	,00	37 000,00 D	37 000,00	,00	37 000,00 D	
55030639	Custos Indiretos a Funções	83,30	,00	83,30 D	83,30	,00	83,30 D	
Totals :		37 083,30	0,00	37 083,30 D	37 083,30	0,00	37 083,30 D	
Serviço: 0307 - C.F. - Sociedade Columbófila de Albufeira								
550307	C.F. - Sociedade Columbófila de Albufeira	5 011,26	,00	5 011,26 D	5 011,26	,00	5 011,26 D	
5503071	Custos Diretos	5 000,00	,00	5 000,00 D	5 000,00	,00	5 000,00 D	
55030714	Outros Custos Diretos	5 000,00	,00	5 000,00 D	5 000,00	,00	5 000,00 D	
55030739	Custos Indiretos a Funções	11,26	,00	11,26 D	11,26	,00	11,26 D	
Totals :		5 011,26	0,00	5 011,26 D	5 011,26	0,00	5 011,26 D	
Serviço: 0308 - C.F. - UVP-Federação Portuguesa de Ciclismo								
550308	C.F. - UVP-Federação Portuguesa de Ciclismo	70 157,59	,00	70 157,59 D	70 157,59	,00	70 157,59 D	
5503081	Custos Diretos	70 000,00	,00	70 000,00 D	70 000,00	,00	70 000,00 D	
55030814	Outros Custos Diretos	70 000,00	,00	70 000,00 D	70 000,00	,00	70 000,00 D	
55030839	Custos Indiretos a Funções	157,59	,00	157,59 D	157,59	,00	157,59 D	
Totals :		70 157,59	0,00	70 157,59 D	70 157,59	0,00	70 157,59 D	
Serviço: 0309 - Quotas - Centro de Ciência Viva do Algarve								
550309	Quotas - Centro de Ciência Viva do Algarve	,00	,00	0,00	503,47	,00	503,47 D	
5503091	Custos Diretos	,00	,00	0,00	500,00	,00	500,00 D	
55030914	Outros Custos Diretos	,00	,00	0,00	500,00	,00	500,00 D	
55030939	Custos Indiretos a Funções	,00	,00	0,00	3,47	,00	3,47 D	
Totals :		0,00	0,00	0,00	503,47	0,00	503,47 D	
Serviço: 0310 - Quotas - APAL-Agência de Promoção de Albufeira								
550310	Quotas - APAL-Agência de Promoção de Albufeira	,00	,00	0,00	4 681,92	,00	4 681,92 D	

Município de Albufeira

Ano: 2024

Mês de dezembro

		Mês		Acumulado	
Conta	Designação	Mov. Débito	Mov. Crédito	Saldo	Saldo
Serviço: 0310 - Quotas - APAL-Agência de Promoção de Albufeira					
9503101	Custos Diretos	,00	,00	0,00	4 680,00 D
95031014	Outros Custos Diretos	,00	,00	0,00	4 680,00 D
95031039	Custos Indiretos a Funções	,00	,00	0,00	1,92 D
Totais :		0,00	0,00	0,00	4 681,92 D
Serviço: 0311 - Quotas - Associação Musical do Algarve					
950311	Quotas - Associação Musical do Algarve	,00	,00	0,00	36 352,15 D
9503111	Custos Diretos	,00	,00	0,00	36 000,00 D
95031114	Outros Custos Diretos	,00	,00	0,00	36 000,00 D
95031139	Custos Indiretos a Funções	,00	,00	0,00	352,15 D
Totais :		0,00	0,00	0,00	36 352,15 D
Serviço: 0312 - Quotas - Asociación Intern. de Ciudades Educadoras					
950312	Quotas - Asociación Intern. de Ciudades Educadoras	,00	,00	0,00	220,97 D
9503121	Custos Diretos	,00	,00	0,00	220,00 D
95031214	Outros Custos Diretos	,00	,00	0,00	220,00 D
95031239	Custos Indiretos a Funções	,00	,00	0,00	0,97 D
Totais :		0,00	0,00	0,00	220,97 D
Serviço: 0313 - Quotas - Ass. para a Promoção da Segurança Infantil					
950313	Quotas - Ass. para a Promoção da Segurança Infantil	,00	,00	0,00	150,05 D
9503131	Custos Diretos	,00	,00	0,00	150,00 D
95031314	Outros Custos Diretos	,00	,00	0,00	150,00 D
95031339	Custos Indiretos a Funções	,00	,00	0,00	0,05 D
Totais :		0,00	0,00	0,00	150,05 D
Serviço: 0314 - Quotas - APHM-Ass. Portug. de Habitação Municipal					
950314	Quotas - APHM-Ass. Portug. de Habitação Municipal	,00	,00	0,00	1 104,16 D
9503141	Custos Diretos	,00	,00	0,00	1 100,00 D
95031414	Outros Custos Diretos	,00	,00	0,00	1 100,00 D
95031439	Custos Indiretos a Funções	,00	,00	0,00	4,16 D
Totais :		0,00	0,00	0,00	1 104,16 D
Serviço: 0315 - Quotas - AMPV-Ass. Portug. Municípios do Vinho					
950315	Quotas - AMPV-Ass. Portug. Municípios do Vinho	,00	,00	0,00	1 305,75 D

Município de Albufeira

Ano: 2024

Mês de dezembro

Mês de dezembro			Mês		Acumulado		
Conta	Designação	Mov. Débito	Mov. Crédito	Saldo	Mov. Débito	Mov. Crédito	Saldo
Serviço: 0315 - Quotas - AMPV-Ass. Portug. Municípios do Vinho							
503151	Custos Diretos	,00	,00	0,00	1 300,00	,00	1 300,00 D
5031514	Outros Custos Diretos	,00	,00	0,00	1 300,00	,00	1 300,00 D
5031539	Custos Indiretos a Funções	,00	,00	0,00	5,75	,00	5,75 D
Totais :		0,00	0,00	0,00	1 305,75	0,00	1 305,75 D
Serviço: 0316 - Bolsas de Estudo							
50316	Bolsas de Estudo	,00	,00	0,00	173 783,06	200,00	173 583,06 D
503161	Custos Diretos	,00	,00	0,00	173 400,00	200,00	173 200,00 D
5031614	Outros Custos Diretos	,00	,00	0,00	173 400,00	200,00	173 200,00 D
5031639	Custos Indiretos a Funções	,00	,00	0,00	383,06	,00	383,06 D
Totais :		0,00	0,00	0,00	173 783,06	200,00	173 583,06 D
Serviço: 0317 - Subsídio ao Arrendamento							
50317	Subsídio ao Arrendamento	18 573,56	,00	18 573,56 D	259 801,00	,00	259 801,00 D
503171	Custos Diretos	18 531,84	,00	18 531,84 D	259 099,37	,00	259 099,37 D
5031714	Outros Custos Diretos	18 531,84	,00	18 531,84 D	259 099,37	,00	259 099,37 D
5031739	Custos Indiretos a Funções	41,72	,00	41,72 D	701,63	,00	701,63 D
Totais :		18 573,56	0,00	18 573,56 D	259 801,00	0,00	259 801,00 D
Serviço: 0319 - Trf. para a Freguesia de Albufeira e Olhos de Água							
50319	Trf. para a Freguesia de Albufeira e Olhos de Água	1 379 557,06	,00	1 379 557,06 D	1 379 557,06	,00	1 379 557,06 D
503191	Custos Diretos	1 376 458,27	,00	1 376 458,27 D	1 376 458,27	,00	1 376 458,27 D
5031914	Outros Custos Diretos	1 376 458,27	,00	1 376 458,27 D	1 376 458,27	,00	1 376 458,27 D
5031939	Custos Indiretos a Funções	3 098,79	,00	3 098,79 D	3 098,79	,00	3 098,79 D
Totais :		1 379 557,06	0,00	1 379 557,06 D	1 379 557,06	0,00	1 379 557,06 D
Serviço: 0320 - Trf. para a Freguesia de Ferreiras							
50320	Trf. para a Freguesia de Ferreiras	664 728,96	,00	664 728,96 D	664 728,96	,00	664 728,96 D
503201	Custos Diretos	663 235,83	,00	663 235,83 D	663 235,83	,00	663 235,83 D
5032014	Outros Custos Diretos	663 235,83	,00	663 235,83 D	663 235,83	,00	663 235,83 D
5032039	Custos Indiretos a Funções	1 493,13	,00	1 493,13 D	1 493,13	,00	1 493,13 D
Totais :		664 728,96	0,00	664 728,96 D	664 728,96	0,00	664 728,96 D
Serviço: 0321 - Trf. para a Freguesia da Guia							
50321	Trf. para a Freguesia da Guia	632 365,33	,00	632 365,33 D	632 365,33	,00	632 365,33 D

Município de Albufeira

Ano: 2024

Mês de dezembro

Mês			Acumulado				
Conta	Designação	Mov. Débito	Mov. Crédito	Saldo	Mov. Débito	Mov. Crédito	Saldo
Serviço: 0321 - Trf. para a Freguesia da Guia							
9503211	Custos Diretos	630 944,90	,00	630 944,90 D	630 944,90	,00	630 944,90 D
95032114	Outros Custos Diretos	630 944,90	,00	630 944,90 D	630 944,90	,00	630 944,90 D
95032139	Custos Indiretos a Funções	1 420,43	,00	1 420,43 D	1 420,43	,00	1 420,43 D
Totals :		632 365,33	0,00	632 365,33 D	632 365,33	0,00	632 365,33 D
Serviço: 0322 - Trf. para a Freguesia de Paderne							
950322	Trf. para a Freguesia de Paderne	594 222,04	,00	594 222,04 D	594 222,04	,00	594 222,04 D
9503221	Custos Diretos	592 887,29	,00	592 887,29 D	592 887,29	,00	592 887,29 D
95032214	Outros Custos Diretos	592 887,29	,00	592 887,29 D	592 887,29	,00	592 887,29 D
95032239	Custos Indiretos a Funções	1 334,75	,00	1 334,75 D	1 334,75	,00	1 334,75 D
Totals :		594 222,04	0,00	594 222,04 D	594 222,04	0,00	594 222,04 D
Serviço: 0323 - CI-AMAL - Comunidade Intermunicipal do Algarve							
950323	CI-AMAL - Comunidade Intermunicipal do Algarve	6 816,32	,00	6 816,32 D	157 681,99	,00	157 681,99 D
9503231	Custos Diretos	6 801,00	,00	6 801,00 D	157 354,09	,00	157 354,09 D
95032314	Outros Custos Diretos	6 801,00	,00	6 801,00 D	157 354,09	,00	157 354,09 D
95032339	Custos Indiretos a Funções	15,32	,00	15,32 D	327,90	,00	327,90 D
Totals :		6 816,32	0,00	6 816,32 D	157 681,99	0,00	157 681,99 D
Serviço: 0325 - Agrupamento de Escolas Albufeira							
950325	Agrupamento de Escolas Albufeira	102 610,49	,00	102 610,49 D	482 445,29	,00	482 445,29 D
9503251	Custos Diretos	102 380,00	,00	102 380,00 D	481 315,51	,00	481 315,51 D
95032514	Outros Custos Diretos	102 380,00	,00	102 380,00 D	481 315,51	,00	481 315,51 D
95032539	Custos Indiretos a Funções	230,49	,00	230,49 D	1 129,78	,00	1 129,78 D
Totals :		102 610,49	0,00	102 610,49 D	482 445,29	0,00	482 445,29 D
Serviço: 0326 - Agrupamento de Escolas Albufeira Poente							
950326	Agrupamento de Escolas Albufeira Poente	70 939,34	,00	70 939,34 D	329 173,58	,00	329 173,58 D
9503261	Custos Diretos	70 780,00	,00	70 780,00 D	328 233,40	,00	328 233,40 D
95032614	Outros Custos Diretos	70 780,00	,00	70 780,00 D	328 233,40	,00	328 233,40 D
95032639	Custos Indiretos a Funções	159,34	,00	159,34 D	940,18	,00	940,18 D
Totals :		70 939,34	0,00	70 939,34 D	329 173,58	0,00	329 173,58 D
Serviço: 0327 - Agrupamento de Escolas de Ferreiras							
950327	Agrupamento de Escolas de Ferreiras	191 899,98	,00	191 899,98 D	575 694,22	,00	575 694,22 D

Município de Albufeira

Ano: 2024

Mês de dezembro

Mês de dezembro		Mês		Acumulado			
Conta	Designação	Mov. Débito	Mov. Crédito	Saldo	Mov. Débito	Mov. Crédito	Saldo
Serviço: 0327 - Agrupamento de Escolas de Ferreiras							
503271	Custos Diretos	191 468,93	,00	191 468,93 D	573 806,61	,00	573 806,61 D
5032714	Outros Custos Diretos	191 468,93	,00	191 468,93 D	573 806,61	,00	573 806,61 D
5032739	Custos Indiretos a Funções	431,05	,00	431,05 D	1 887,61	,00	1 887,61 D
Totais :		191 899,98	0,00	191 899,98 D	575 694,22	0,00	575 694,22 D
Serviço: 0328 - C.F. - AND - Ass. Nacional de Designers							
50328	C.F. - AND - Ass. Nacional de Designers	4 009,01	,00	4 009,01 D	4 009,01	,00	4 009,01 D
503281	Custos Diretos	4 000,00	,00	4 000,00 D	4 000,00	,00	4 000,00 D
5032814	Outros Custos Diretos	4 000,00	,00	4 000,00 D	4 000,00	,00	4 000,00 D
5032839	Custos Indiretos a Funções	9,01	,00	9,01 D	9,01	,00	9,01 D
Totais :		4 009,01	0,00	4 009,01 D	4 009,01	0,00	4 009,01 D
Serviço: 0330 - Cemitério Velho de Albufeira							
50330	Cemitério Velho de Albufeira	528,90	,00	528,90 D	1 863,47	,00	1 863,47 D
503301	Custos Diretos	526,53	,00	526,53 D	1 854,51	,00	1 854,51 D
5033011	Material	79,94	,00	79,94 D	100,52	,00	100,52 D
5033014	Outros Custos Diretos	446,59	,00	446,59 D	1 753,99	,00	1 753,99 D
5033029	Custos Indiretos a Bens e Serviços	1,18	,00	1,18 D	3,25	,00	3,25 D
5033039	Custos Indiretos a Funções	1,19	,00	1,19 D	5,71	,00	5,71 D
Totais :		528,90	0,00	528,90 D	1 863,47	0,00	1 863,47 D
Serviço: 0331 - Cemitério Novo de Albufeira							
50331	Cemitério Novo de Albufeira	88 285,23	68 265,00	20 020,23 D	157 745,88	68 265,00	89 480,88 D
503311	Custos Diretos	88 195,48	68 265,00	19 930,48 D	157 285,71	68 265,00	89 020,71 D
5033111	Material	676,83	,00	676,83 D	7 440,91	,00	7 440,91 D
5033114	Outros Custos Diretos	87 518,65	68 265,00	19 253,65 D	149 844,80	68 265,00	81 579,80 D
5033129	Custos Indiretos a Bens e Serviços	44,78	,00	44,78 D	201,80	,00	201,80 D
5033139	Custos Indiretos a Funções	44,97	,00	44,97 D	258,37	,00	258,37 D
Totais :		88 285,23	68 265,00	20 020,23 D	157 745,88	68 265,00	89 480,88 D
Serviço: 0333 - Mercados quinzenais							
50333	Mercados quinzenais	11 322,11	,00	11 322,11 D	49 331,28	4 474,32	44 856,96 D
503331	Custos Diretos	11 296,68	,00	11 296,68 D	49 226,81	4 474,32	44 752,49 D
5033311	Material	3 725,06	,00	3 725,06 D	4 149,90	,00	4 149,90 D
5033314	Outros Custos Diretos	7 571,62	,00	7 571,62 D	45 076,91	4 474,32	40 602,59 D

Município de Albufeira

Ano: 2024

Mês de dezembro

		Mês		Acumulado	
Conta	Designação	Mov. Débito	Mov. Crédito	Saldo	Saldo
Serviço: 0333 - Mercados quinzenais					
95033339	Custos Indiretos a Funções	25,43	,00	25,43 D	104,47
Totais :		11 322,11	0,00	11 322,11 D	4 474,32
Serviço: 0334 - Mercado Municipal dos Calços					
950334	Mercado Municipal dos Calços	21 869,95	,00	21 869,95 D	113 793,18
9503341	Custos Diretos	21 820,82	,00	21 820,82 D	113 462,34
95033411	Materials	728,63	,00	728,63 D	8 028,04
95033414	Outros Custos Diretos	21 092,19	,00	21 092,19 D	105 434,30
95033439	Custos Indiretos a Funções	49,13	,00	49,13 D	330,84
Totais :		21 869,95	0,00	21 869,95 D	113 793,18
Serviço: 0335 - Mercado Municipal das Areias de S. João					
950335	Mercado Municipal das Areias de S. João	23 635,44	,00	23 635,44 D	82 248,38
9503351	Custos Diretos	23 582,35	,00	23 582,35 D	81 999,47
95033511	Materials	239,33	,00	239,33 D	1 457,56
95033514	Outros Custos Diretos	23 343,02	,00	23 343,02 D	80 541,91
95033539	Custos Indiretos a Funções	53,09	,00	53,09 D	248,91
Totais :		23 635,44	0,00	23 635,44 D	82 248,38
Serviço: 0336 - Mercado Municipal da Guia					
950336	Mercado Municipal da Guia	2 565,83	,00	2 565,83 D	18 025,59
9503361	Custos Diretos	2 560,07	,00	2 560,07 D	17 962,59
95033614	Outros Custos Diretos	2 560,07	,00	2 560,07 D	17 962,59
95033639	Custos Indiretos a Funções	5,76	,00	5,76 D	63,00
Totais :		2 565,83	0,00	2 565,83 D	18 025,59
Serviço: 0337 - Mercado Municipal de Ferreiras					
950337	Mercado Municipal de Ferreiras	549,34	98,64	450,70 D	4 288,62
9503371	Custos Diretos	548,33	98,64	449,69 D	4 275,39
95033714	Outros Custos Diretos	548,33	98,64	449,69 D	4 275,39
95033739	Custos Indiretos a Funções	1,01	,00	1,01 D	13,23
Totais :		549,34	98,64	450,70 D	4 288,62
Serviço: 0338 - Mercado Municipal dos Olhos de Água					
950338	Mercado Municipal dos Olhos de Água	3 994,00	,00	3 994,00 D	11 482,75

Município de Albufeira

Ano: 2024

Mês de dezembro

Mês de dezembro			Mês		Acumulado		
Conta	Designação	Mov. Débito	Mov. Crédito	Saldo	Mov. Débito	Mov. Crédito	Saldo
Serviço: 0338 - Mercado Municipal dos Olhos de Água							
9503381	Custos Diretos	3 985,03	,00	3 985,03 D	11 442,23	,00	11 442,23 D
95033814	Outros Custos Diretos	3 985,03	,00	3 985,03 D	11 442,23	,00	11 442,23 D
95033839	Custos Indiretos a Funções	8,97	,00	8,97 D	40,52	,01	40,51 D
Totais :		3 994,00	0,00	3 994,00 D	11 482,75	0,01	11 482,74 D
Serviço: 0339 - WC's Públicos							
950339	WC's Públicos	21 092,66	,00	21 092,66 D	111 315,64	,00	111 315,64 D
9503391	Custos Diretos	20 998,10	,00	20 998,10 D	110 738,13	,00	110 738,13 D
95033911	Materiais	914,47	,00	914,47 D	10 870,37	,00	10 870,37 D
95033914	Outros Custos Diretos	20 083,63	,00	20 083,63 D	99 867,76	,00	99 867,76 D
95033929	Custos Indiretos a Bens e Serviços	47,18	,00	47,18 D	202,21	,00	202,21 D
95033939	Custos Indiretos a Funções	47,38	,00	47,38 D	375,30	,00	375,30 D
Totais :		21 092,66	0,00	21 092,66 D	111 315,64	0,00	111 315,64 D
Serviço: 0340 - Módulos para apoio à pesca - Olhos de Água							
950340	Módulos para apoio à pesca - Olhos de Água	576,42	,00	576,42 D	2 398,90	,00	2 398,90 D
9503401	Custos Diretos	575,13	,00	575,13 D	2 394,59	,00	2 394,59 D
95034014	Outros Custos Diretos	575,13	,00	575,13 D	2 394,59	,00	2 394,59 D
95034039	Custos Indiretos a Funções	1,29	,00	1,29 D	4,31	,00	4,31 D
Totais :		576,42	0,00	576,42 D	2 398,90	0,00	2 398,90 D
Serviço: 0341 - Módulos para apoio à pesca - Marina de Albufeira							
950341	Módulos para apoio à pesca - Marina de Albufeira	897,97	142,80	755,17 D	10 480,51	142,80	10 337,71 D
9503411	Custos Diretos	896,27	142,80	753,47 D	10 449,61	142,80	10 306,81 D
95034114	Outros Custos Diretos	896,27	142,80	753,47 D	10 449,61	142,80	10 306,81 D
95034139	Custos Indiretos a Funções	1,70	,00	1,70 D	30,90	,00	30,90 D
Totais :		897,97	142,80	755,17 D	10 480,51	142,80	10 337,71 D
Serviço: 0342 - Fr A, Fr B, Fr C e Fr D, 1.º Piso em Tomilhal							
950342	Fr A, Fr B, Fr C e Fr D, 1.º Piso em Tomilhal	347,24	,00	347,24 D	4 264,18	,00	4 264,18 D
9503421	Custos Diretos	346,46	,00	346,46 D	4 251,68	,00	4 251,68 D
95034214	Outros Custos Diretos	346,46	,00	346,46 D	4 251,68	,00	4 251,68 D
95034239	Custos Indiretos a Funções	,78	,00	0,78 D	12,50	,00	12,50 D
Totais :		347,24	0,00	347,24 D	4 264,18	0,00	4 264,18 D

Município de Albufeira

Ano: 2024

Mês de dezembro

		Mês		Acumulado	
Conta	Designação	Mov. Débito	Mov. Crédito	Saldo	Saldo
Serviço: 0343 - Loja no P5 (utilizada pela Divisão de Turismo)					
950343	Loja no P5 (utilizada pela Divisão de Turismo)	167,20	49,99	117,21 D	598,70 D
9503431	Custos Diretos	166,94	49,99	116,95 D	596,36 D
95034311	Materiais	,00	,00	0,00	137,90 D
95034314	Outros Custos Diretos	166,94	49,99	116,95 D	458,46 D
95034339	Custos Indiretos a Funções	,26	,00	0,26 D	2,34 D
Totals :		167,20	49,99	117,21 D	598,70 D
Serviço: 0344 - Armazéns em Ferreiras					
950344	Armazéns em Ferreiras	886,48	,00	886,48 D	8 980,92 D
9503441	Custos Diretos	884,49	,00	884,49 D	8 950,65 D
95034414	Outros Custos Diretos	884,49	,00	884,49 D	8 950,65 D
95034439	Custos Indiretos a Funções	1,99	,00	1,99 D	30,27 D
Totals :		886,48	0,00	886,48 D	8 980,92 D
Serviço: 0345 - Iluminação Pública					
950345	Iluminação Pública	260 931,61	,00	260 931,61 D	1 220 401,82 D
9503451	Custos Diretos	260 345,50	,00	260 345,50 D	1 215 541,84 D
95034514	Outros Custos Diretos	260 345,50	,00	260 345,50 D	1 215 541,84 D
95034539	Custos Indiretos a Funções	586,11	,00	586,11 D	4 859,98 D
Totals :		260 931,61	0,00	260 931,61 D	1 220 401,82 D
Serviço: 0346 - Telecomunicações - Equipamentos e materiais					
950346	Telecomunicações - Equipamentos e materiais	10,35	,00	10,35 D	,00
9503461	Custos Diretos	10,33	,00	10,33 D	,00
95034614	Outros Custos Diretos	10,33	,00	10,33 D	,00
95034639	Custos Indiretos a Funções	,02	,00	0,02 D	,35
Totals :		10,35	0,00	10,35 D	0,00
Serviço: 0347 - Rede de Baixa Tensão de Distribuição de Energia					
950347	Rede de Baixa Tensão de Distribuição de Energia	6 673,38	,00	6 673,38 D	19 088,48
9503471	Custos Diretos	6 658,39	,00	6 658,39 D	19 088,48
95034714	Outros Custos Diretos	6 658,39	,00	6 658,39 D	19 088,48
95034739	Custos Indiretos a Funções	14,99	,00	14,99 D	588,05 D
Totals :		6 673,38	0,00	6 673,38 D	19 088,48

Município de Albufeira

Ano: 2024

Mês de dezembro

		Mês		Acumulado	
		Mov. Débito	Mov. Crédito	Saldo	Saldo
Serviço: 0348 - Parque de Estacionamento P1					
950348	Parque de Estacionamento P1	84,98	,00	84,98 D	1 876,25 D
9503481	Custos Diretos	84,79	,00	84,79 D	1 866,04 D
95034814	Outros Custos Diretos	84,79	,00	84,79 D	1 866,04 D
95034839	Custos Indiretos a Funções	,19	,00	0,19 D	10,21 D
Totais :		84,98	0,00	84,98 D	1 876,25 D
Serviço: 0349 - Parque de Estacionamento P5					
950349	Parque de Estacionamento P5	9 979,62	,00	9 979,62 D	125 043,90 D
9503491	Custos Diretos	9 957,20	,00	9 957,20 D	124 689,30 D
95034911	Materialis	,00	,00	0,00	119,57 D
95034914	Outros Custos Diretos	9 957,20	,00	9 957,20 D	124 569,73 D
95034939	Custos Indiretos a Funções	22,42	,00	22,42 D	354,60 D
Totais :		9 979,62	0,00	9 979,62 D	125 043,90 D
Serviço: 0350 - Parque de Estacionamento P6					
950350	Parque de Estacionamento P6	15 220,61	,00	15 220,61 D	182 766,63 D
9503501	Custos Diretos	15 186,42	,00	15 186,42 D	182 237,04 D
95035014	Outros Custos Diretos	15 186,42	,00	15 186,42 D	182 237,04 D
95035039	Custos Indiretos a Funções	34,19	,00	34,19 D	529,59 D
Totais :		15 220,61	0,00	15 220,61 D	182 766,63 D
Serviço: 0351 - Conserv. e manut. de vias, arruamentos e caminhos					
950351	Conserv. e manut. de vias, arruamentos e caminhos	444 758,55	2 812,81	441 945,74 D	3 621 127,03
9503511	Custos Diretos	443 765,84	2 812,81	440 953,03 D	3 610 642,62
95035111	Materialis	8 070,78	,00	8 070,78 D	45 968,01
95035114	Outros Custos Diretos	435 695,06	2 812,81	432 882,25 D	3 564 674,61
95035139	Custos Indiretos a Funções	992,71	,00	992,71 D	10 484,41
Totais :		444 758,55	2 812,81	441 945,74 D	3 621 127,03
Serviço: 0352 - Terminal Rodoviário					
950352	Terminal Rodoviário	13 306,20	,00	13 306,20 D	168 552,84 D
9503521	Custos Diretos	13 276,31	,00	13 276,31 D	168 053,78 D
95035214	Outros Custos Diretos	13 276,31	,00	13 276,31 D	168 053,78 D

Município de Albufeira

Ano: 2024

Mês de dezembro

Mês de dezembro			Mês				Acumulado			
Conta	Designação	Mov. Débito	Mov. Crédito	Saldo	Mov. Débito	Mov. Crédito	Saldo			
Serviço: 0352 - Terminal Rodoviário										
95035239	Custos Indiretos a Funções	29,89	,00	29,89 D	499,06	,00	499,06 D			
Totals :		13 306,20	0,00	13 306,20 D	168 552,84	0,00	168 552,84 D			
Serviço: 0353 - Rotundas										
950353	Rotundas	1 945,97	,00	1 945,97 D	28 194,91	,00	28 194,91 D			
9503531	Custos Diretos	1 941,60	,00	1 941,60 D	28 094,98	,00	28 094,98 D			
95035311	Materiais	,00	,00	0,00	15 094,76	,00	15 094,76 D			
95035314	Outros Custos Diretos	1 941,60	,00	1 941,60 D	13 000,22	,00	13 000,22 D			
95035339	Custos Indiretos a Funções	4,37	,00	4,37 D	99,93	,00	99,93 D			
Totals :		1 945,97	0,00	1 945,97 D	28 194,91	0,00	28 194,91 D			
Serviço: 0354 - Sinalização Vertical										
950354	Sinalização Vertical	5 818,63	,00	5 818,63 D	76 672,44	,00	76 672,44 D			
9503541	Custos Diretos	5 805,56	,00	5 805,56 D	76 435,96	,00	76 435,96 D			
95035414	Outros Custos Diretos	5 805,56	,00	5 805,56 D	76 435,96	,00	76 435,96 D			
95035439	Custos Indiretos a Funções	13,07	,00	13,07 D	236,48	,00	236,48 D			
Totals :		5 818,63	0,00	5 818,63 D	76 672,44	0,00	76 672,44 D			
Serviço: 0355 - Sinalização Horizontal										
950355	Sinalização Horizontal	3 278,00	,00	3 278,00 D	39 410,27	,00	39 410,27 D			
9503551	Custos Diretos	3 270,64	,00	3 270,64 D	39 296,31	,00	39 296,31 D			
95035514	Outros Custos Diretos	3 270,64	,00	3 270,64 D	39 296,31	,00	39 296,31 D			
95035539	Custos Indiretos a Funções	7,36	,00	7,36 D	113,96	,00	113,96 D			
Totals :		3 278,00	0,00	3 278,00 D	39 410,27	0,00	39 410,27 D			
Serviço: 0356 - Sinalização Semafórica										
950356	Sinalização Semafórica	3 835,34	,00	3 835,34 D	55 720,37	,00	55 720,37 D			
9503561	Custos Diretos	3 826,72	,00	3 826,72 D	55 553,61	,00	55 553,61 D			
95035614	Outros Custos Diretos	3 826,72	,00	3 826,72 D	55 553,61	,00	55 553,61 D			
95035639	Custos Indiretos a Funções	8,62	,00	8,62 D	166,76	,00	166,76 D			
Totals :		3 835,34	0,00	3 835,34 D	55 720,37	0,00	55 720,37 D			
Serviço: 0357 - Escadas rolantes da Praça dos Pescadores										
950357	Escadas rolantes da Praça dos Pescadores	16 105,61	,00	16 105,61 D	106 511,94	,00	106 511,94 D			
9503571	Custos Diretos	16 069,43	,00	16 069,43 D	106 226,20	,00	106 226,20 D			

Município de Albufeira

Ano: 2024

Mês de dezembro

Mes de dezembro			Mês			Acumulado		
Conta	Designação	Mov. Débito	Mov. Crédito	Saldo	Mov. Débito	Mov. Crédito	Saldo	
Serviço: 0357 - Escadas rolantes da Praça dos Pescadores								
5035714	Outros Custos Diretos	16 069,43	,00	16 069,43 D	106 226,20	,00	106 226,20 D	
5035739	Custos Indiretos a Funções	36,18	,00	36,18 D	285,74	,00	285,74 D	
Totals :		16 105,61	0,00	16 105,61 D	106 511,94	0,00	106 511,94 D	
Serviço: 0358 - Elevador do Peneco								
50358	Elevador do Peneco	11 382,89	,00	11 382,89 D	111 100,84	35 704,97	75 395,87 D	
503581	Custos Diretos	11 357,32	,00	11 357,32 D	110 873,98	35 704,97	75 169,01 D	
5035811	Materials	,00	,00	0,00	85,65	,00	85,65 D	
5035814	Outros Custos Diretos	11 357,32	,00	11 357,32 D	110 788,33	35 704,97	75 083,36 D	
5035839	Custos Indiretos a Funções	25,57	,00	25,57 D	226,86	,00	226,86 D	
Totals :		11 382,89	0,00	11 382,89 D	111 100,84	35 704,97	75 395,87 D	
Serviço: 0359 - Mobiliário urbano								
50359	Mobiliário urbano	13 568,61	,00	13 568,61 D	100 992,81	,00	100 992,81 D	
503591	Custos Diretos	13 538,13	,00	13 538,13 D	100 703,88	,00	100 703,88 D	
5035914	Outros Custos Diretos	13 538,13	,00	13 538,13 D	100 703,88	,00	100 703,88 D	
5035939	Custos Indiretos a Funções	30,48	,00	30,48 D	288,93	,00	288,93 D	
Totals :		13 568,61	0,00	13 568,61 D	100 992,81	0,00	100 992,81 D	
Serviço: 0360 - Equipamentos e Materiais de apoio à Venda Ambulant								
50360	Equipamentos e Materiais de apoio à Venda Ambulant	354,09	1 606,66	1 252,57 C	5 343,43	1 606,66	3 736,77 D	
503601	Custos Diretos	354,09	1 603,85	1 249,76 C	5 327,49	1 603,85	3 723,64 D	
5036014	Outros Custos Diretos	354,09	1 603,85	1 249,76 C	5 327,49	1 603,85	3 723,64 D	
5036039	Custos Indiretos a Funções	,00	2,81	2,81 C	15,94	2,81	13,13 D	
Totals :		354,09	1 606,66	1 252,57 C	5 343,43	1 606,66	3 736,77 D	
Serviço: 0361 - Lagos e fontes								
50361	Lagos e fontes	539,33	,00	539,33 D	8 451,18	,00	8 451,18 D	
503611	Custos Diretos	538,12	,00	538,12 D	8 400,09	,00	8 400,09 D	
5036111	Materials	57,64	,00	57,64 D	75,45	,00	75,45 D	
5036114	Outros Custos Diretos	480,48	,00	480,48 D	8 324,64	,00	8 324,64 D	
5036139	Custos Indiretos a Funções	1,21	,00	1,21 D	51,09	,00	51,09 D	
Totals :		539,33	0,00	539,33 D	8 451,18	0,00	8 451,18 D	

Município de Albufeira

Ano: 2024

Mês de dezembro

Mes de dezembro				Mês		Acumulado	
Conta	Designação	Mov. Débito	Mov. Crédito	Saldo	Mov. Débito	Mov. Crédito	Saldo
Serviço: 0362 - Jardim de Infância da Correeira							
950362	Jardim de Infância da Correeira	4 317,31					
9503621	Custos Diretos	4 307,61					
95036211	Materiais						
95036214	Outros Custos Diretos						
95036239	Custos Indiretos a Funções	9,70					
Totais :		4 317,31	0,00	4 317,31 D	33 925,24	0,97	33 924,27 D
Serviço: 0363 - Jardim de Infância da Guia							
950363	Jardim de Infância da Guia	10 514,35					
9503631	Custos Diretos	10 490,73					
95036311	Materiais	39,70					
95036314	Outros Custos Diretos	10 451,03					
95036339	Custos Indiretos a Funções	23,62					
Totais :		10 514,35	0,00	10 514,35 D	50 621,40	0,00	50 621,40 D
Serviço: 0364 - Jardim de Infância das Ferreiras							
950364	Jardim de Infância das Ferreiras	14 196,42					
9503641	Custos Diretos	14 164,53					
95036411	Materiais	223,53					
95036414	Outros Custos Diretos	13 941,00					
95036439	Custos Indiretos a Funções	31,89					
Totais :		14 196,42	0,00	14 196,42 D	105 945,35	2,76	105 942,59 D
Serviço: 0365 - Jardim de Infância de Paderne							
950365	Jardim de Infância de Paderne	7 806,95					
9503651	Custos Diretos	7 789,42					
95036511	Materiais						
95036514	Outros Custos Diretos	7 789,42					
95036539	Custos Indiretos a Funções	17,53					
Totais :		7 806,95	2,30	7 804,65 D	39 719,69	2,30	39 717,39 D
Serviço: 0366 - Jardim de Infância de Vale Carro (Vale Navio)							
950366	Jardim de Infância de Vale Carro (Vale Navio)	4 310,91					
9503661	Custos Diretos	4 301,23					
95036611	Materiais						

Município de Albufeira

Ano: 2024

Mês de dezembro

Mês de dezembro			Mês				Acumulado			
Conta	Designação	Mov. Débito	Mov. Crédito	Saldo	Mov. Débito	Mov. Crédito	Saldo			
Serviço: 0366 - Jardim de Infância de Vale Carro (Vale Navio)										
95036614	Outros Custos Diretos	4 301,23	,00	4 301,23 D	16 095,83	,00	16 095,83 D			
95036639	Custos Indiretos a Funções	9,68	,00	9,68 D	48,15	,00	48,15 D			
Totals :		4 310,91	0,00	4 310,91 D	16 614,29	0,00	16 614,29 D			
Serviço: 0367 - Jardim de Infância de Vale Pedras										
950367	Jardim de Infância de Vale Pedras	11 805,60	,00	11 805,60 D	58 956,23	216,60	58 739,63 D			
9503671	Custos Diretos	11 779,08	,00	11 779,08 D	58 763,67	216,60	58 547,07 D			
95036711	Materials	104,91	,00	104,91 D	491,97	,00	491,97 D			
95036714	Outros Custos Diretos	11 674,17	,00	11 674,17 D	58 271,70	216,60	58 055,10 D			
95036739	Custos Indiretos a Funções	26,52	,00	26,52 D	192,56	,00	192,56 D			
Totals :		11 805,60	0,00	11 805,60 D	58 956,23	216,60	58 739,63 D			
Serviço: 0368 - Jardim de Infância de Vale Rabelho (Vale Parra)										
950368	Jardim de Infância de Vale Rabelho (Vale Parra)	10 363,76	8 840,18	1 523,58 D	21 927,24	8 840,18	13 087,06 D			
9503681	Custos Diretos	10 360,34	8 840,18	1 520,16 D	21 887,27	8 840,18	13 047,09 D			
95036811	Materials	,00	,00	0,00	624,44	,00	624,44 D			
95036814	Outros Custos Diretos	10 360,34	8 840,18	1 520,16 D	21 262,83	8 840,18	12 422,65 D			
95036839	Custos Indiretos a Funções	3,42	,00	3,42 D	39,97	,00	39,97 D			
Totals :		10 363,76	8 840,18	1 523,58 D	21 927,24	8 840,18	13 087,06 D			
Serviço: 0369 - Jardim de Infância de Vale Serves										
950369	Jardim de Infância de Vale Serves	3 052,95	,00	3 052,95 D	21 344,39	,00	21 344,39 D			
9503691	Custos Diretos	3 046,09	,00	3 046,09 D	21 276,16	,00	21 276,16 D			
95036911	Materials	,00	,00	0,00	575,17	,00	575,17 D			
95036914	Outros Custos Diretos	3 046,09	,00	3 046,09 D	20 700,99	,00	20 700,99 D			
95036939	Custos Indiretos a Funções	6,86	,00	6,86 D	68,23	,00	68,23 D			
Totals :		3 052,95	0,00	3 052,95 D	21 344,39	0,00	21 344,39 D			
Serviço: 0370 - Jardim de Infância dos Calções										
950370	Jardim de Infância dos Calções	7 114,84	,00	7 114,84 D	45 531,75	,00	45 531,75 D			
9503701	Custos Diretos	7 098,86	,00	7 098,86 D	45 367,47	,00	45 367,47 D			
95037011	Materials	116,14	,00	116,14 D	1 063,24	,00	1 063,24 D			
95037014	Outros Custos Diretos	6 982,72	,00	6 982,72 D	44 304,23	,00	44 304,23 D			

Município de Albufeira

Ano: 2024

Mês de dezembro				Mês		Acumulado	
Conta	Designação	Mov. Débito	Mov. Crédito	Saldo	Mov. Débito	Mov. Crédito	Saldo
Serviço: 0370 - Jardim de Infância dos Calços							
95037039	Custos Indiretos a Funções	15,98	,00	15,98 D	164,28	,00	164,28 D
Totais :		7 114,84	0,00	7 114,84 D	45 531,75	0,00	45 531,75 D
Serviço: 0371 - Jardim de Infância dos Olhos de Água							
950371	Jardim de Infância dos Olhos de Água	12 915,12	,00	12 915,12 D	52 121,44	129,83	51 991,61 D
9503711	Custos Diretos	12 886,11	,00	12 886,11 D	51 952,28	129,83	51 822,45 D
95037111	Materiais	,00	,00	0,00	1 134,33	,00	1 134,33 D
95037114	Outros Custos Diretos	12 886,11	,00	12 886,11 D	50 817,95	129,83	50 688,12 D
95037139	Custos Indiretos a Funções	29,01	,00	29,01 D	169,16	,00	169,16 D
Totais :		12 915,12	0,00	12 915,12 D	52 121,44	129,83	51 991,61 D
Serviço: 0372 - Escola EB 1 da Avenida do Ténis							
950372	Escola EB 1 da Avenida do Ténis	5 627,93	2 540,17	3 087,76 D	34 155,33	3 028,29	31 127,04 D
9503721	Custos Diretos	5 620,99	2 540,17	3 080,82 D	34 057,92	3 028,29	31 029,63 D
95037211	Materiais	23,20	,00	23,20 D	1 102,48	,00	1 102,48 D
95037214	Outros Custos Diretos	5 597,79	2 540,17	3 057,62 D	32 955,44	3 028,29	29 927,15 D
95037239	Custos Indiretos a Funções	6,94	,00	6,94 D	97,41	,00	97,41 D
Totais :		5 627,93	2 540,17	3 087,76 D	34 155,33	3 028,29	31 127,04 D
Serviço: 0373 - Escola EB 1 da Correieira							
950373	Escola EB 1 da Correieira	14 025,93	,00	14 025,93 D	85 517,83	567,92	84 949,91 D
9503731	Custos Diretos	13 994,42	,00	13 994,42 D	85 222,04	567,92	84 654,12 D
95037311	Materiais	,00	,00	0,00	2 265,37	,00	2 265,37 D
95037314	Outros Custos Diretos	13 994,42	,00	13 994,42 D	82 956,67	567,92	82 388,75 D
95037339	Custos Indiretos a Funções	31,51	,00	31,51 D	295,79	,00	295,79 D
Totais :		14 025,93	0,00	14 025,93 D	85 517,83	567,92	84 949,91 D
Serviço: 0374 - Escola EB 1 das Ferreiras							
950374	Escola EB 1 das Ferreiras	11 483,67	,00	11 483,67 D	38 146,53	,00	38 146,53 D
9503741	Custos Diretos	11 457,88	,00	11 457,88 D	38 027,53	,00	38 027,53 D
95037411	Materiais	,00	,00	0,00	4 434,41	,00	4 434,41 D
95037414	Outros Custos Diretos	11 457,88	,00	11 457,88 D	33 593,12	,00	33 593,12 D
95037439	Custos Indiretos a Funções	25,79	,00	25,79 D	119,00	,00	119,00 D
Totais :		11 483,67	0,00	11 483,67 D	38 146,53	0,00	38 146,53 D

Município de Albufeira

Ano: 2024

Mês de dezembro

		Mês		Acumulado	
Conta	Designação	Mov. Débito	Mov. Crédito	Saldo	Saldo
Serviço: 0375 - Escola EB 1 das Fontainhas					
950375	Escola EB 1 das Fontainhas	3 188,47	,00	3 188,47 D	26 039,24 D
9503751	Custos Diretos	3 181,31	,00	3 181,31 D	25 960,85 D
95037511	Materiais	120,26	,00	120,26 D	1 069,62 D
95037514	Outros Custos Diretos	3 061,05	,00	3 061,05 D	24 891,23 D
95037539	Custos Indiretos a Funções	7,16	,00	7,16 D	78,39 D
Totais :		3 188,47	0,00	3 188,47 D	26 039,24 D
Serviço: 0376 - Escola EB 1 das Sesmarias					
950376	Escola EB 1 das Sesmarias	5 494,98	955,16	4 539,82 D	36 898,04 D
9503761	Custos Diretos	5 484,78	955,16	4 529,62 D	36 782,06 D
95037611	Materiais	,00	,00	0,00	291,84 D
95037614	Outros Custos Diretos	5 484,78	955,16	4 529,62 D	36 490,22 D
95037639	Custos Indiretos a Funções	10,20	,00	10,20 D	115,98 D
Totais :		5 494,98	955,16	4 539,82 D	36 898,04 D
Serviço: 0377 - Escola EB 1 de Olhos de Água					
950377	Escola EB 1 de Olhos de Água	9 725,35	,00	9 725,35 D	52 060,02 D
9503771	Custos Diretos	9 703,50	,00	9 703,50 D	51 890,53 D
95037711	Materiais	,00	,00	0,00	948,18 D
95037714	Outros Custos Diretos	9 703,50	,00	9 703,50 D	50 942,35 D
95037739	Custos Indiretos a Funções	21,85	,00	21,85 D	169,49 D
Totais :		9 725,35	0,00	9 725,35 D	52 060,02 D
Serviço: 0378 - Escola EB 1 de Paderne					
950378	Escola EB 1 de Paderne	7 953,51	,00	7 953,51 D	45 187,50 D
9503781	Custos Diretos	7 935,64	,00	7 935,64 D	45 041,99 D
95037811	Materiais	144,17	,00	144,17 D	602,74 D
95037814	Outros Custos Diretos	7 791,47	,00	7 791,47 D	44 439,25 D
95037839	Custos Indiretos a Funções	17,87	,00	17,87 D	145,51 D
Totais :		7 953,51	0,00	7 953,51 D	45 187,50 D
Serviço: 0379 - Escola EB 1 de Vale Carro					
950379	Escola EB 1 de Vale Carro	3 548,21	,00	3 548,21 D	29 904,00 D
9503791	Custos Diretos	3 540,24	,00	3 540,24 D	29 806,53 D
95037911	Materiais	,00	,00	0,00	612,55 D

Município de Albufeira

Ano: 2024

Mês de dezembro

Mês			Acumulado				
Conta	Designação	Mov. Débito	Mov. Crédito	Saldo	Mov. Débito	Mov. Crédito	Saldo
Serviço: 0379 - Escola EB 1 de Vale Carro							
95037914	Outros Custos Diretos	3 540,24	,00	3 540,24 D	29 193,98	,00	29 193,98 D
95037939	Custos Indiretos a Funções	7,97	,00	7,97 D	97,47	,00	97,47 D
Totais :		3 548,21	0,00	3 548,21 D	29 904,00	0,00	29 904,00 D
Serviço: 0380 - Escola EB 1 de Vale Parra							
950380	Escola EB 1 de Vale Parra	4 436,07	,00	4 436,07 D	32 996,06	14,60	32 981,46 D
9503801	Custos Diretos	4 426,11	,00	4 426,11 D	32 899,65	14,60	32 885,05 D
95038011	Materials	,00	,00	0,00	485,17	,00	485,17 D
95038014	Outros Custos Diretos	4 426,11	,00	4 426,11 D	32 414,48	14,60	32 399,88 D
95038039	Custos Indiretos a Funções	9,96	,00	9,96 D	96,41	,00	96,41 D
Totais :		4 436,07	0,00	4 436,07 D	32 996,06	14,60	32 981,46 D
Serviço: 0381 - Escola EB 1 de Vale Pedras							
950381	Escola EB 1 de Vale Pedras	15 907,86	,00	15 907,86 D	97 966,60	487,26	97 479,34 D
9503811	Custos Diretos	15 872,13	,00	15 872,13 D	97 644,14	487,26	97 156,88 D
95038111	Materials	,00	,00	0,00	3 341,58	,00	3 341,58 D
95038114	Outros Custos Diretos	15 872,13	,00	15 872,13 D	94 302,56	487,26	93 815,30 D
95038139	Custos Indiretos a Funções	35,73	,00	35,73 D	322,46	,00	322,46 D
Totais :		15 907,86	0,00	15 907,86 D	97 966,60	487,26	97 479,34 D
Serviço: 0382 - Escola EB 1 dos Brejos							
950382	Escola EB 1 dos Brejos	4 329,03	,00	4 329,03 D	44 844,54	2,76	44 841,78 D
9503821	Custos Diretos	4 319,31	,00	4 319,31 D	44 712,14	2,76	44 709,38 D
95038211	Materials	17,79	,00	17,79 D	673,48	,00	673,48 D
95038214	Outros Custos Diretos	4 301,52	,00	4 301,52 D	44 038,66	2,76	44 035,90 D
95038239	Custos Indiretos a Funções	9,72	,00	9,72 D	132,40	,00	132,40 D
Totais :		4 329,03	0,00	4 329,03 D	44 844,54	2,76	44 841,78 D
Serviço: 0383 - Escola EB 1 dos Calíços							
950383	Escola EB 1 dos Calíços	17 933,24	,00	17 933,24 D	145 954,43	2,76	145 951,67 D
9503831	Custos Diretos	17 892,96	,00	17 892,96 D	145 468,35	2,76	145 465,59 D
95038311	Materials	35,21	,00	35,21 D	3 677,06	,00	3 677,06 D
95038314	Outros Custos Diretos	17 857,75	,00	17 857,75 D	141 791,29	2,76	141 788,53 D

Município de Albufeira

Ano: 2024

Mês de dezembro

		Mês		Acumulado	
Conta	Designação	Mov. Débito	Mov. Crédito	Saldo	Saldo
Serviço: 0383 - Escola EB 1 dos Calhões					
Custos Indiretos a Funções					
95038339		40,28	,00	40,28 D	486,08 D
Totais :		17 933,24	0,00	17 933,24 D	145 951,67 D
Serviço: 0384 - Escola EB 1,2,3 da Guia					
Escola EB 1,2,3 da Guia					
950384		39 982,80	2 647,51	37 335,29 D	232 687,57 D
Custos Diretos					
9503841		39 898,94	2 647,51	37 251,43 D	231 906,46 D
95038411	Materiais	42,71	,00	42,71 D	2 229,80 D
95038414	Outros Custos Diretos	39 856,23	2 647,51	37 208,72 D	229 676,66 D
Custos Indiretos a Funções					
95038439		83,86	,00	83,86 D	781,11 D
Totais :		39 982,80	2 647,51	37 335,29 D	232 687,57 D
Serviço: 0385 - ATL da Av. do Ténis					
ATL da Av. do Ténis					
950385		891,60	,00	891,60 D	4 970,21 D
Custos Diretos					
9503851		889,60	,00	889,60 D	4 955,60 D
95038511	Materiais	191,58	,00	191,58 D	670,21 D
95038514	Outros Custos Diretos	698,02	,00	698,02 D	4 285,39 D
Custos Indiretos a Funções					
95038539		2,00	,00	2,00 D	14,61 D
Totais :		891,60	0,00	891,60 D	4 970,21 D
Serviço: 0386 - ATL da Correieira					
ATL da Correieira					
950386		20 567,84	52,41	20 515,43 D	26 049,97 D
Custos Diretos					
9503861		20 521,76	52,41	20 469,35 D	25 982,53 D
95038611	Materiais	107,12	,00	107,12 D	326,14 D
95038614	Outros Custos Diretos	20 414,64	52,41	20 362,23 D	25 656,39 D
Custos Indiretos a Funções					
95038639		46,08	,00	46,08 D	67,64 D
Totais :		20 567,84	52,41	20 515,43 D	26 049,97 D
Serviço: 0387 - ATL da Guia					
ATL da Guia					
950387		5 770,56	1 985,79	3 784,77 D	13 648,07 D
Custos Diretos					
9503871		5 762,06	1 985,79	3 776,27 D	13 612,49 D
95038711	Materiais	,00	,00	0,00	445,21 D
95038714	Outros Custos Diretos	5 762,06	1 985,79	3 776,27 D	13 167,28 D
Custos Indiretos a Funções					
95038739		8,50	,00	8,50 D	35,58 D
Totais :		5 770,56	1 985,79	3 784,77 D	13 648,07 D

Município de Albufeira

Ano: 2024

Mês de dezembro		Mês		Acumulado	
Conta	Designação	Mov. Débito	Mov. Crédito	Saldo	Saldo
Serviço: 0388 - ATL das Fontainhas					
950388	ATL das Fontainhas	560,41	,00	560,41 D	3 132,98 D
9503881	Custos Diretos	559,15	,00	559,15 D	3 127,21 D
95038811	Materiais	87,60	,00	87,60 D	210,68 D
95038814	Outros Custos Diretos	471,55	,00	471,55 D	2 916,53 D
95038839	Custos Indiretos a Funções	1,26	,00	1,26 D	5,77 D
Totais :		560,41	0,00	560,41 D	3 132,98 D
Serviço: 0389 - ATL de Calçoos					
950389	ATL de Calçoos	601,27	47,92	553,35 D	2 945,12 D
9503891	Custos Diretos	600,03	47,92	552,11 D	2 933,11 D
95038911	Materiais	,00	,00	0,00	390,41 D
95038914	Outros Custos Diretos	600,03	47,92	552,11 D	2 542,70 D
95038939	Custos Indiretos a Funções	1,24	,00	1,24 D	12,01 D
Totais :		601,27	47,92	553,35 D	2 945,12 D
Serviço: 0390 - ATL de Ferreiras					
950390	ATL de Ferreiras	7 710,94	785,50	6 925,44 D	8 452,97 D
9503901	Custos Diretos	7 695,38	785,50	6 909,88 D	8 432,48 D
95039011	Materiais	,00	,00	0,00	52,87 D
95039014	Outros Custos Diretos	7 695,38	785,50	6 909,88 D	8 379,61 D
95039039	Custos Indiretos a Funções	15,56	,00	15,56 D	20,49 D
Totais :		7 710,94	785,50	6 925,44 D	8 452,97 D
Serviço: 0391 - ATL de Olhos de Água					
950391	ATL de Olhos de Água	517,18	,00	517,18 D	4 035,93 D
9503911	Custos Diretos	516,02	,00	516,02 D	4 085,69 D
95039111	Materiais	119,73	,00	119,73 D	172,01 D
95039114	Outros Custos Diretos	396,29	,00	396,29 D	3 913,68 D
95039139	Custos Indiretos a Funções	1,16	,00	1,16 D	7,24 D
Totais :		517,18	0,00	517,18 D	4 095,93 D
Serviço: 0392 - ATL de Paderne					
950392	ATL de Paderne	3 049,60	,00	3 049,60 D	9 506,42 D
9503921	Custos Diretos	3 042,75	,00	3 042,75 D	9 483,74 D
95039211	Materiais	434,44	,00	434,44 D	1 050,27 D

Município de Albufeira

Ano: 2024

Mês de dezembro

Mês de dezembro			Mês		Acumulado		
Conta	Designação	Mov. Débito	Mov. Crédito	Saldo	Mov. Débito	Mov. Crédito	Saldo
Serviço: 0392 - ATL de Pademe							
35039214	Outros Custos Diretos	2 608,31	,00	2 608,31 D	8 433,47	,00	8 433,47 D
35039239	Custos Indiretos a Funções	6,85	,00	6,85 D	22,68	,00	22,68 D
Totais :		3 049,60	0,00	3 049,60 D	9 506,42	0,00	9 506,42 D
Serviço: 0393 - ATL de Vale Parra							
350393	ATL de Vale Parra	137,23	,00	137,23 D	1 063,98	,00	1 063,98 D
3503931	Custos Diretos	136,92	,00	136,92 D	1 060,89	,00	1 060,89 D
35039311	Materials	66,05	,00	66,05 D	245,15	,00	245,15 D
35039314	Outros Custos Diretos	70,87	,00	70,87 D	815,74	,00	815,74 D
35039339	Custos Indiretos a Funções	,31	,00	0,31 D	3,09	,00	3,09 D
Totais :		137,23	0,00	137,23 D	1 063,98	0,00	1 063,98 D
Serviço: 0394 - ATL de Vale Pedras							
350394	ATL de Vale Pedras	954,06	,00	954,06 D	13 795,98	176,46	13 619,52 D
3503941	Custos Diretos	951,92	,00	951,92 D	13 777,70	176,46	13 601,24 D
35039411	Materials	,00	,00	0,00	879,07	,00	879,07 D
35039414	Outros Custos Diretos	951,92	,00	951,92 D	12 898,63	176,46	12 722,17 D
35039439	Custos Indiretos a Funções	2,14	,00	2,14 D	18,28	,00	18,28 D
Totais :		954,06	0,00	954,06 D	13 795,98	176,46	13 619,52 D
Serviço: 0395 - Ludoteca de Vale Carro							
350395	Ludoteca de Vale Carro	591,81	,00	591,81 D	1 885,63	,00	1 885,63 D
3503951	Custos Diretos	590,48	,00	590,48 D	1 880,88	,00	1 880,88 D
35039511	Materials	33,15	,00	33,15 D	116,73	,00	116,73 D
35039514	Outros Custos Diretos	557,33	,00	557,33 D	1 764,15	,00	1 764,15 D
35039539	Custos Indiretos a Funções	1,33	,00	1,33 D	4,75	,00	4,75 D
Totais :		591,81	0,00	591,81 D	1 885,63	0,00	1 885,63 D
Serviço: 0396 - Ludoteca dos Brejos							
350396	Ludoteca dos Brejos	1 893,56	,00	1 893,56 D	10 470,16	,00	10 470,16 D
3503961	Custos Diretos	1 889,31	,00	1 889,31 D	10 441,25	,00	10 441,25 D
35039611	Materials	25,35	,00	25,35 D	333,72	,00	333,72 D
35039614	Outros Custos Diretos	1 863,96	,00	1 863,96 D	10 107,53	,00	10 107,53 D

Município de Albufeira

Ano: 2024

Mês de dezembro

Mês			Acumulado				
Conta	Designação	Mov. Débito	Mov. Crédito	Saldo	Mov. Débito	Mov. Crédito	Saldo
Serviço: 0396 - Ludoteca dos Brejos							
95039639	Custos Indiretos a Funções	4,25	,00	4,25 D	28,91	,00	28,91 D
Totals :		1 893,56	0,00	1 893,56 D	10 470,16	0,00	10 470,16 D
Serviço: 0397 - Escola EB 2,3 D.Martim Fernandes							
950397	Escola EB 2,3 D.Martim Fernandes	16 616,99	,00	16 616,99 D	70 694,41	574,16	70 120,25 D
9503971	Custos Diretos	16 579,66	,00	16 579,66 D	70 447,20	574,16	69 873,04 D
95039711	Materials	67,62	,00	67,62 D	3 191,71	,00	3 191,71 D
95039714	Outros Custos Diretos	16 512,04	,00	16 512,04 D	67 255,49	574,16	66 681,33 D
95039739	Custos Indiretos a Funções	37,33	,00	37,33 D	247,21	,00	247,21 D
Totals :		16 616,99	0,00	16 616,99 D	70 694,41	574,16	70 120,25 D
Serviço: 0398 - Escola EB 2,3 de Ferreiras							
950398	Escola EB 2,3 de Ferreiras	17 271,84	,00	17 271,84 D	114 689,31	,00	114 689,31 D
9503981	Custos Diretos	17 233,04	,00	17 233,04 D	114 271,84	,00	114 271,84 D
95039811	Materials	140,28	,00	140,28 D	5 548,37	,00	5 548,37 D
95039814	Outros Custos Diretos	17 092,76	,00	17 092,76 D	108 723,47	,00	108 723,47 D
95039839	Custos Indiretos a Funções	38,80	,00	38,80 D	417,47	,00	417,47 D
Totals :		17 271,84	0,00	17 271,84 D	114 689,31	0,00	114 689,31 D
Serviço: 0399 - Escola EB 2,3 de Padame							
950399	Escola EB 2,3 de Padame	9 509,94	,00	9 509,94 D	34 014,58	,00	34 014,58 D
9503991	Custos Diretos	9 488,58	,00	9 488,58 D	33 898,17	,00	33 898,17 D
95039911	Materials	1 261,30	,00	1 261,30 D	3 203,95	,00	3 203,95 D
95039914	Outros Custos Diretos	8 227,28	,00	8 227,28 D	30 694,22	,00	30 694,22 D
95039939	Custos Indiretos a Funções	21,36	,00	21,36 D	116,41	,00	116,41 D
Totals :		9 509,94	0,00	9 509,94 D	34 014,58	0,00	34 014,58 D
Serviço: 0400 - Escola EB 2,3 Diamantina Negrão							
950400	Escola EB 2,3 Diamantina Negrão	20 356,69	,00	20 356,69 D	130 987,22	,00	130 987,22 D
9504001	Custos Diretos	20 310,96	,00	20 310,96 D	130 579,89	,00	130 579,89 D
95040011	Materials	1,98	,00	1,98 D	4 639,05	,00	4 639,05 D
95040014	Outros Custos Diretos	20 308,98	,00	20 308,98 D	125 940,84	,00	125 940,84 D
95040039	Custos Indiretos a Funções	45,73	,00	45,73 D	407,33	,00	407,33 D
Totals :		20 356,69	0,00	20 356,69 D	130 987,22	0,00	130 987,22 D

Município de Albufeira

Ano: 2024

Mês de dezembro

		Mês		Acumulado	
Conta	Designação	Mov. Débito	Mov. Crédito	Saldo	Saldo
Serviço: 0401 - Escola EB 2,3 Dr. Francisco Cabrita					
950401	Escola EB 2,3 Dr. Francisco Cabrita	27 218,44	,00	27 218,44 D	251 067,59 D
9504011	Custos Diretos	27 157,30	,00	27 157,30 D	250 085,51 D
95040111	Materiais	95,42	,00	95,42 D	4 198,21 D
95040114	Outros Custos Diretos	27 061,88	,00	27 061,88 D	245 887,30 D
95040139	Custos Indiretos a Funções	61,14	,00	61,14 D	982,08 D
Totais :		27 218,44	0,00	27 218,44 D	251 067,59 D
Serviço: 0402 - Escola EB 2,3 e Secundária de Vale Pedras (EBSA)					
950402	Escola EB 2,3 e Secundária de Vale Pedras (EBSA)	29 926,84	,00	29 926,84 D	173 404,91 D
9504021	Custos Diretos	29 859,62	,00	29 859,62 D	172 801,07 D
95040211	Materiais	516,02	,00	516,02 D	8 357,83 D
95040214	Outros Custos Diretos	29 343,60	,00	29 343,60 D	164 443,24 D
95040239	Custos Indiretos a Funções	67,22	,00	67,22 D	603,84 D
Totais :		29 926,84	0,00	29 926,84 D	173 404,91 D
Serviço: 0403 - Centro Educativo do Cerro do Ouro					
950403	Centro Educativo do Cerro do Ouro	3 340,83	5,17	3 335,66 D	42 062,75 D
9504031	Custos Diretos	3 333,34	5,17	3 328,17 D	41 958,14 D
95040311	Materiais	,00	,00	0,00	2 342,55 D
95040314	Outros Custos Diretos	3 333,34	5,17	3 328,17 D	39 615,59 D
95040339	Custos Indiretos a Funções	7,49	,00	7,49 D	104,61 D
Totais :		3 340,83	5,17	3 335,66 D	42 062,75 D
Serviço: 0404 - Gab. de Psicopedagogia, Nutrição e Saúde Escolar					
950404	Gab. de Psicopedagogia, Nutrição e Saúde Escolar	327,72	,00	327,72 D	3 558,42 D
9504041	Custos Diretos	326,98	,00	326,98 D	3 545,47 D
95040411	Materiais	,00	,00	0,00	161,23 D
95040414	Outros Custos Diretos	326,98	,00	326,98 D	3 384,23 D
95040439	Custos Indiretos a Funções	,74	,00	0,74 D	12,95 D
Totais :		327,72	0,00	327,72 D	3 558,42 D
Serviço: 0405 - Escola Fixa de Trânsito					
950405	Escola Fixa de Trânsito	1 900,81	,00	1 900,81 D	18 959,94 D
9504051	Custos Diretos	1 896,54	,00	1 896,54 D	18 873,02 D
95040511	Materiais	114,86	,00	114,86 D	2 180,10 D

Município de Albufeira

Ano: 2024

Mês de dezembro

Mês de dezembro		Mês		Acumulado			
Conta	Designação	Mov. Débito	Mov. Crédito	Saldo	Mov. Débito	Mov. Crédito	Saldo
Serviço: 0405 - Escola Fixa de Trânsito							
95040514	Outros Custos Diretos	1 781,68	,00	1 781,68 D	22 758,92	6 066,00	16 692,92 D
95040539	Custos Indiretos a Funções	4,27	,00	4,27 D	86,92	,00	86,92 D
Totals :		1 900,81	0,00	1 900,81 D	25 025,94	6 066,00	18 959,94 D
Serviço: 0406 - Biblioteca Municipal - Despesas Correntes							
950406	Biblioteca Municipal - Despesas Correntes	15 525,13	,00	15 525,13 D	95 873,67	18 529,40	77 344,27 D
9504061	Custos Diretos	15 490,26	,00	15 490,26 D	95 665,42	18 529,40	77 136,02 D
95040611	Materiais	,00	,00	0,00	1 183,41	,00	1 183,41 D
95040614	Outros Custos Diretos	15 490,26	,00	15 490,26 D	94 482,01	18 529,40	75 952,61 D
95040639	Custos Indiretos a Funções	34,87	,00	34,87 D	208,25	,00	208,25 D
Totals :		15 525,13	0,00	15 525,13 D	95 873,67	18 529,40	77 344,27 D
Serviço: 0407 - Biblioteca Municipal - Manutenção de equipamentos							
950407	Biblioteca Municipal - Manutenção de equipamentos	3 555,09	,00	3 555,09 D	7 330,23	,00	7 330,23 D
9504071	Custos Diretos	3 547,10	,00	3 547,10 D	7 317,13	,00	7 317,13 D
95040711	Materiais	,00	,00	0,00	389,72	,00	389,72 D
95040714	Outros Custos Diretos	3 547,10	,00	3 547,10 D	6 927,41	,00	6 927,41 D
95040739	Custos Indiretos a Funções	7,99	,00	7,99 D	13,10	,00	13,10 D
Totals :		3 555,09	0,00	3 555,09 D	7 330,23	0,00	7 330,23 D
Serviço: 0408 - Biblioteca Municipal - Eventos							
950408	Biblioteca Municipal - Eventos	4 366,38	,00	4 366,38 D	14 535,68	,00	14 535,68 D
9504081	Custos Diretos	4 356,57	,00	4 356,57 D	14 500,33	,00	14 500,33 D
95040811	Materiais	,00	,00	0,00	5,36	,00	5,36 D
95040814	Outros Custos Diretos	4 356,57	,00	4 356,57 D	14 494,97	,00	14 494,97 D
95040839	Custos Indiretos a Funções	9,81	,00	9,81 D	35,35	,00	35,35 D
Totals :		4 366,38	0,00	4 366,38 D	14 535,68	0,00	14 535,68 D
Serviço: 0409 - Biblioteca Municipal - Manutenção do Edifício							
950409	Biblioteca Municipal - Manutenção do Edifício	3 504,09	,00	3 504,09 D	41 857,19	,00	41 857,19 D
9504091	Custos Diretos	3 496,22	,00	3 496,22 D	41 736,24	,00	41 736,24 D
95040911	Materiais	39,28	,00	39,28 D	227,85	,00	227,85 D
95040914	Outros Custos Diretos	3 456,94	,00	3 456,94 D	41 508,39	,00	41 508,39 D

Município de Albufeira

Ano: 2024

Mês de dezembro

Mês			Acumulado				
Conta	Designação	Mov. Débito	Mov. Crédito	Saldo	Mov. Débito	Mov. Crédito	Saldo
Serviço: 0409 - Biblioteca Municipal - Manutenção do Edifício							
95040939	Custos Indiretos a Funções	7,87	,00	7,87 D	120,95	,00	120,95 D
Totals :		3 504,09	0,00	3 504,09 D	41 857,19	0,00	41 857,19 D
Serviço: 0410 - Biblioteca Municipal - Outros Custos							
950410	Biblioteca Municipal - Outros Custos	4 280,40	,00	4 280,40 D	14 990,72	,00	14 990,72 D
9504101	Custos Diretos	4 270,79	,00	4 270,79 D	14 959,14	,00	14 959,14 D
95041011	Materials	234,68	,00	234,68 D	2 706,59	,00	2 706,59 D
95041014	Outros Custos Diretos	4 036,11	,00	4 036,11 D	12 252,55	,00	12 252,55 D
95041039	Custos Indiretos a Funções	9,61	,00	9,61 D	31,58	,00	31,58 D
Totals :		4 280,40	0,00	4 280,40 D	14 990,72	0,00	14 990,72 D
Serviço: 0411 - Museu Municipal de Albufeira							
950411	Museu Municipal de Albufeira	1 754,45	,00	1 754,45 D	55 924,55	,00	55 924,55 D
9504111	Custos Diretos	1 750,51	,00	1 750,51 D	55 776,67	,00	55 776,67 D
95041111	Materials	57,19	,00	57,19 D	1 348,86	,00	1 348,86 D
95041114	Outros Custos Diretos	1 693,32	,00	1 693,32 D	54 427,81	,00	54 427,81 D
95041139	Custos Indiretos a Funções	3,94	,00	3,94 D	147,88	,00	147,88 D
Totals :		1 754,45	0,00	1 754,45 D	55 924,55	0,00	55 924,55 D
Serviço: 0412 - Museu do Acordeão							
950412	Museu do Acordeão	116,45	,00	116,45 D	26 321,22	,00	26 321,22 D
9504121	Custos Diretos	116,19	,00	116,19 D	26 222,85	,00	26 222,85 D
95041214	Outros Custos Diretos	116,19	,00	116,19 D	26 222,85	,00	26 222,85 D
95041239	Custos Indiretos a Funções	,26	,00	0,26 D	98,37	,00	98,37 D
Totals :		116,45	0,00	116,45 D	26 321,22	0,00	26 321,22 D
Serviço: 0414 - Auditórios							
950414	Auditórios	4 386,30	,00	4 386,30 D	47 056,18	,00	47 056,18 D
9504141	Custos Diretos	4 376,45	,00	4 376,45 D	46 892,79	,00	46 892,79 D
95041411	Materials	205,53	,00	205,53 D	1 499,07	,00	1 499,07 D
95041414	Outros Custos Diretos	4 170,92	,00	4 170,92 D	45 393,72	,00	45 393,72 D
95041439	Custos Indiretos a Funções	9,85	,00	9,85 D	163,39	,00	163,39 D
Totals :		4 386,30	0,00	4 386,30 D	47 056,18	0,00	47 056,18 D

Município de Albufeira

Ano: 2024

Mês de dezembro

		Mês		Acumulado	
Conta	Designação	Mov. Débito	Mov. Crédito	Saldo	Saldo
Serviço: 0415 - Galeria João Bailote					
950415	Galeria João Bailote	670,61	,00	670,61 D	9 798,28 D
9504151	Custos Diretos	669,10	,00	669,10 D	9 766,88 D
95041511	Materiais	3,37	,00	3,37 D	500,13 D
95041514	Outros Custos Diretos	665,73	,00	665,73 D	9 266,75 D
95041539	Custos Indiretos a Funções	1,51	,00	1,51 D	31,40 D
Totais :		670,61	0,00	670,61 D	9 798,28 D
Serviço: 0416 - Galeria Samora Barros					
950416	Galeria Samora Barros	3 455,87	522,95	2 932,92 D	35 379,08 D
9504161	Custos Diretos	3 449,28	522,95	2 926,33 D	35 339,04 D
95041611	Materiais	,00	,00	0,00	435,57 D
95041614	Outros Custos Diretos	3 449,28	522,95	2 926,33 D	34 903,47 D
95041639	Custos Indiretos a Funções	6,59	,00	6,59 D	40,04 D
Totais :		3 455,87	522,95	2 932,92 D	35 379,08 D
Serviço: 0417 - Arquivo Histórico					
950417	Arquivo Histórico	4 227,91	68,38	4 159,53 D	27 264,22 D
9504171	Custos Diretos	4 218,57	68,38	4 150,19 D	27 176,03 D
95041711	Materiais	91,46	,00	91,46 D	654,28 D
95041714	Outros Custos Diretos	4 127,11	68,38	4 058,73 D	26 521,75 D
95041739	Custos Indiretos a Funções	9,34	,00	9,34 D	88,19 D
Totais :		4 227,91	68,38	4 159,53 D	27 264,22 D
Serviço: 0418 - Quintal da Câmara					
950418	Quintal da Câmara	565,38	,00	565,38 D	5 698,65 D
9504181	Custos Diretos	564,11	,00	564,11 D	5 681,44 D
95041814	Outros Custos Diretos	564,11	,00	564,11 D	5 681,44 D
95041839	Custos Indiretos a Funções	1,27	,00	1,27 D	17,21 D
Totais :		565,38	0,00	565,38 D	5 698,65 D
Serviço: 0419 - Ex-escola EB1 de Pademe-Edif.Sul - Lab. Arqueol.					
950419	Ex-escola EB1 de Pademe-Edif.Sul - Lab. Arqueol.	351,06	68,38	282,68 D	653,68 D
9504191	Custos Diretos	350,43	68,38	282,05 D	650,89 D
95041914	Outros Custos Diretos	350,43	68,38	282,05 D	650,89 D

Município de Albufeira

Ano: 2024

Mês de dezembro

Mês de dezembro			Mês		Acumulado		
Conta	Designação	Mov. Débito	Mov. Crédito	Saldo	Mov. Débito	Mov. Crédito	Saldo
Serviço: 0419 - Ex-escola EB1 de Pademe-Edif.Sul - Lab. Arqueol.							
95041939	Custos Indiretos a Funções	,63	,00	0,63 D	2,79	,00	2,79 D
Totais :		351,06	68,38	282,68 D	722,06	68,38	653,68 D
Serviço: 0420 - Torre do Relógio							
950420	Torre do Relógio	,00	,00	0,00	511,25	,00	511,25 D
9504201	Custos Diretos	,00	,00	0,00	509,48	,00	509,48 D
95042014	Outros Custos Diretos	,00	,00	0,00	509,48	,00	509,48 D
95042039	Custos Indiretos a Funções	,00	,00	0,00	1,77	,00	1,77 D
Totais :		0,00	0,00	0,00	511,25	0,00	511,25 D
Serviço: 0421 - Piscinas Municipais							
950421	Piscinas Municipais	132 487,61	,12	132 487,49 D	659 447,64	23 275,56	636 172,08 D
9504211	Custos Diretos	132 190,01	,12	132 189,89 D	657 409,23	23 275,56	634 133,67 D
95042111	Materials	1 683,42	,00	1 683,42 D	8 597,19	,00	8 597,19 D
95042114	Outros Custos Diretos	130 506,59	,12	130 506,47 D	648 812,04	23 275,56	625 536,48 D
95042139	Custos Indiretos a Funções	297,60	,00	297,60 D	2 038,41	,00	2 038,41 D
Totais :		132 487,61	0,12	132 487,49 D	659 447,64	23 275,56	636 172,08 D
Serviço: 0422 - Complexo Desportivo de Ferreiras (Estádio da Nora)							
950422	Complexo Desportivo de Ferreiras (Estádio da Nora)	16 288,71	,00	16 288,71 D	117 217,74	,00	117 217,74 D
9504221	Custos Diretos	16 252,12	,00	16 252,12 D	116 885,52	,00	116 885,52 D
95042211	Materials	,00	,00	0,00	48,95	,00	48,95 D
95042214	Outros Custos Diretos	16 252,12	,00	16 252,12 D	116 836,57	,00	116 836,57 D
95042239	Custos Indiretos a Funções	36,59	,00	36,59 D	332,22	,00	332,22 D
Totais :		16 288,71	0,00	16 288,71 D	117 217,74	0,00	117 217,74 D
Serviço: 0423 - Complexo Desportivo da Guia (Est. Arsénio Catuna)							
950423	Complexo Desportivo da Guia (Est. Arsénio Catuna)	13 427,51	,00	13 427,51 D	94 303,05	,00	94 303,05 D
9504231	Custos Diretos	13 397,35	,00	13 397,35 D	94 039,82	,00	94 039,82 D
95042314	Outros Custos Diretos	13 397,35	,00	13 397,35 D	94 039,82	,00	94 039,82 D
95042339	Custos Indiretos a Funções	30,16	,00	30,16 D	263,23	,00	263,23 D
Totais :		13 427,51	0,00	13 427,51 D	94 303,05	0,00	94 303,05 D
Serviço: 0424 - Estádio Municipal Albufeira							
950424	Estádio Municipal Albufeira	21 893,13	,00	21 893,13 D	180 268,75	,00	180 268,75 D

Município de Albufeira

Ano: 2024

Mês de dezembro

Mês

Conta	Designação	Mês		Acumulado	
		Mov. Débito	Mov. Crédito	Saldo	Mov. Débito

Serviço: 0424 - Estádio Municipal Albufeira

9504241	Custos Diretos	21 843,95	,00	21 843,95 D	179 763,19	,00	179 763,19 D
95042411	Materiais	193,79	,00	193,79 D	489,10	,00	489,10 D
95042414	Outros Custos Diretos	21 650,16	,00	21 650,16 D	179 274,09	,00	179 274,09 D
95042439	Custos Indiretos a Funções	49,18	,00	49,18 D	505,56	,00	505,56 D
Totais :		21 893,13	0,00	21 893,13 D	180 268,75	0,00	180 268,75 D

Serviço: 0425 - Estádio João Campos - Paderne

950425	Estádio João Campos - Paderne	9 160,02	,00	9 160,02 D	55 292,84	,00	55 292,84 D
9504251	Custos Diretos	9 139,44	,00	9 139,44 D	55 139,69	,00	55 139,69 D
95042511	Materiais	,00	,00	0,00	100,32	,00	100,32 D
95042514	Outros Custos Diretos	9 139,44	,00	9 139,44 D	55 039,37	,00	55 039,37 D
95042539	Custos Indiretos a Funções	20,58	,00	20,58 D	153,15	,00	153,15 D
Totais :		9 160,02	0,00	9 160,02 D	55 292,84	0,00	55 292,84 D

Serviço: 0426 - Pavilhão Municipal de Albufeira

950426	Pavilhão Municipal de Albufeira	56 160,17	,00	56 160,17 D	326 078,14	187,30	325 890,84 D
9504261	Custos Diretos	56 034,02	,00	56 034,02 D	325 172,37	187,30	324 985,07 D
95042611	Materiais	1 375,39	,00	1 375,39 D	9 328,98	,00	9 328,98 D
95042614	Outros Custos Diretos	54 658,63	,00	54 658,63 D	315 843,39	187,30	315 656,09 D
95042639	Custos Indiretos a Funções	126,15	,00	126,15 D	905,77	,00	905,77 D
Totais :		56 160,17	0,00	56 160,17 D	326 078,14	187,30	325 890,84 D

Serviço: 0427 - Pavilhão Desportivo de Paderne

950427	Pavilhão Desportivo de Paderne	14 788,28	,00	14 788,28 D	73 938,82	,00	73 938,82 D
9504271	Custos Diretos	14 755,06	,00	14 755,06 D	73 704,94	,00	73 704,94 D
95042711	Materiais	549,84	,00	549,84 D	1 081,93	,00	1 081,93 D
95042714	Outros Custos Diretos	14 205,22	,00	14 205,22 D	72 623,01	,00	72 623,01 D
95042739	Custos Indiretos a Funções	33,22	,00	33,22 D	233,88	,00	233,88 D
Totais :		14 788,28	0,00	14 788,28 D	73 938,82	0,00	73 938,82 D

Serviço: 0428 - Pavilhão Desportivo dos Olhos de Água

950428	Pavilhão Desportivo dos Olhos de Água	15 488,06	,00	15 488,06 D	93 785,91	,00	93 785,91 D
9504281	Custos Diretos	15 453,27	,00	15 453,27 D	93 492,83	,00	93 492,83 D
95042811	Materiais	,00	,00	0,00	541,75	,00	541,75 D
95042814	Outros Custos Diretos	15 453,27	,00	15 453,27 D	92 951,08	,00	92 951,08 D

Município de Albufeira

Ano: 2024

Mês de dezembro		Mês		Acumulado	
Conta	Designação	Mov. Débito	Mov. Crédito	Saldo	Saldo
Serviço: 0428 - Pavilhão Desportivo dos Olhos de Água					
95042839	Custos Indiretos a Funções	34,79	,00	34,79 D	293,08 D
Totals :		15 488,06	0,00	15 488,06 D	93 785,91 D
Serviço: 0429 - Pavilhão Desportivo da Avenida do Ténis					
950429	Pavilhão Desportivo da Avenida do Ténis	4 125,20	,00	4 125,20 D	45 590,30 D
9504291	Custos Diretos	4 115,93	,00	4 115,93 D	45 462,38 D
95042911	Materiais	32,91	,00	32,91 D	217,87 D
95042914	Outros Custos Diretos	4 083,02	,00	4 083,02 D	45 244,51 D
95042939	Custos Indiretos a Funções	9,27	,00	9,27 D	127,92 D
Totals :		4 125,20	0,00	4 125,20 D	45 590,30 D
Serviço: 0430 - Campos adjacentes ao Estádio Municip. de Albufeira					
950430	Campos adjacentes ao Estádio Municip. de Albufeira	678,85	,00	678,85 D	8 501,14 D
9504301	Custos Diretos	677,33	,00	677,33 D	8 477,18 D
95043011	Materiais	,00	,00	0,00	106,70 D
95043014	Outros Custos Diretos	677,33	,00	677,33 D	8 370,48 D
95043039	Custos Indiretos a Funções	1,52	,00	1,52 D	23,96 D
Totals :		678,85	0,00	678,85 D	8 501,14 D
Serviço: 0431 - Campo de Tiro de Paderne					
950431	Campo de Tiro de Paderne	3 036,86	,00	3 036,86 D	18 280,62 D
9504311	Custos Diretos	3 030,04	,00	3 030,04 D	18 220,09 D
95043114	Outros Custos Diretos	3 030,04	,00	3 030,04 D	18 220,09 D
95043139	Custos Indiretos a Funções	6,82	,00	6,82 D	60,53 D
Totals :		3 036,86	0,00	3 036,86 D	18 280,62 D
Serviço: 0433 - Pista de Cross das Açoteias					
950433	Pista de Cross das Açoteias	,00	,00	0,00	5 178,47 D
9504331	Custos Diretos	,00	,00	0,00	5 171,80 D
95043311	Materiais	,00	,00	0,00	1 479,94 D
95043314	Outros Custos Diretos	,00	,00	0,00	3 691,86 D
95043339	Custos Indiretos a Funções	,00	,00	0,00	6,67 D
Totals :		0,00	0,00	0,00	5 178,47 D

Município de Albufeira

Ano: 2024

Mês de dezembro

Mês

Conta	Designação	Mês			Acumulado		
		Mov. Débito	Mov. Crédito	Saldo	Mov. Débito	Mov. Crédito	Saldo

Serviço: 0434 - Polidesportivo dos Olhos de Água

950434	Polidesportivo dos Olhos de Água	6 222,81	25,29	6 197,52 D	9 427,39	25,29	9 402,10 D
9504341	Custos Diretos	6 208,89	25,29	6 183,60 D	9 397,36	25,29	9 372,07 D
95043414	Outros Custos Diretos	6 208,89	25,29	6 183,60 D	9 397,36	25,29	9 372,07 D
95043439	Custos Indiretos a Funções	13,92	,00	13,92 D	30,03	,00	30,03 D
Totals :		6 222,81	25,29	6 197,52 D	9 427,39	25,29	9 402,10 D

Serviço: 0435 - Parque Lúdico

950435	Parque Lúdico	10 860,65	5 818,23	5 042,42 D	48 148,55	6 168,16	41 980,39 D
9504351	Custos Diretos	10 849,32	5 818,23	5 031,09 D	47 985,30	6 168,16	41 817,14 D
95043511	Material	154,72	,00	154,72 D	583,94	,00	583,94 D
95043514	Outros Custos Diretos	10 694,60	5 818,23	4 876,37 D	47 401,36	6 168,16	41 233,20 D
95043539	Custos Indiretos a Funções	11,33	,00	11,33 D	163,25	,00	163,25 D
Totals :		10 860,65	5 818,23	5 042,42 D	48 148,55	6 168,16	41 980,39 D

Serviço: 0436 - Skate Parque

950436	Skate Parque	7 065,80	1 032,73	6 033,07 D	31 026,92	1 032,73	29 994,19 D
9504361	Custos Diretos	7 052,25	1 032,73	6 019,52 D	30 924,58	1 032,73	29 891,85 D
95043614	Outros Custos Diretos	7 052,25	1 032,73	6 019,52 D	30 924,58	1 032,73	29 891,85 D
95043639	Custos Indiretos a Funções	13,55	,00	13,55 D	102,34	,00	102,34 D
Totals :		7 065,80	1 032,73	6 033,07 D	31 026,92	1 032,73	29 994,19 D

Serviço: 0437 - Parques Infantis

950437	Parques Infantis	4 968,93	,00	4 968,93 D	57 464,93	5 432,86	52 032,07 D
9504371	Custos Diretos	4 957,77	,00	4 957,77 D	57 298,74	5 432,84	51 865,90 D
95043714	Outros Custos Diretos	4 957,77	,00	4 957,77 D	57 298,74	5 432,84	51 865,90 D
95043739	Custos Indiretos a Funções	11,16	,00	11,16 D	166,19	,02	166,17 D
Totals :		4 968,93	0,00	4 968,93 D	57 464,93	5 432,86	52 032,07 D

Serviço: 0438 - Pista de Radiomodelismo e Edif.Centro Acolhim.Emp.

950438	Pista de Radiomodelismo e Edif.Centro Acolhim.Emp.	1 419,95	,00	1 419,95 D	18 884,11	,00	18 884,11 D
9504381	Custos Diretos	1 416,76	,00	1 416,76 D	18 825,42	,00	18 825,42 D
95043814	Outros Custos Diretos	1 416,76	,00	1 416,76 D	18 825,42	,00	18 825,42 D
95043839	Custos Indiretos a Funções	3,19	,00	3,19 D	58,69	,00	58,69 D
Totals :		1 419,95	0,00	1 419,95 D	18 884,11	0,00	18 884,11 D

Município de Albufeira

Ano: 2024

Mês de dezembro

		Mês		Acumulado	
Conta	Designação	Mov. Débito	Mov. Crédito	Saldo	Saldo
Serviço: 0439 - Quinta Pedagógica					
950439	Quinta Pedagógica	455,91	,00	455,91 D	33 648,54
9504391	Custos Diretos	454,89	,00	454,89 D	33 560,51
95043911	Materiais	,00	,00	0,00	464,51 D
95043914	Outros Custos Diretos	454,89	,00	454,89 D	33 096,00
95043939	Custos Indiretos a Funções	1,02	,00	1,02 D	88,03
Totais :		455,91	0,00	455,91 D	33 648,54
Serviço: 0440 - Gabinete da Juventude					
950440	Gabinete da Juventude	9 034,69	,00	9 034,69 D	160 291,42
9504401	Custos Diretos	9 014,40	,00	9 014,40 D	160 052,89
95044011	Materiais	,00	,00	0,00	126,74 D
95044014	Outros Custos Diretos	9 014,40	,00	9 014,40 D	159 926,15
95044039	Custos Indiretos a Funções	20,29	,00	20,29 D	238,53
Totais :		9 034,69	0,00	9 034,69 D	160 291,42
Serviço: 0441 - Centro de Educação Ambiental					
950441	Centro de Educação Ambiental	24 298,78	,00	24 298,78 D	24 308,44
9504411	Custos Diretos	24 189,85	,00	24 189,85 D	24 199,50
95044111	Materiais	,00	,00	0,00	9,65 D
95044114	Outros Custos Diretos	24 189,85	,00	24 189,85 D	24 189,85
95044129	Custos Indiretos a Bens e Serviços	54,35	,00	54,35 D	54,35 D
95044139	Custos Indiretos a Funções	54,58	,00	54,58 D	54,59 D
Totais :		24 298,78	0,00	24 298,78 D	24 308,44
Serviço: 0442 - Gabinete de Medicina e Enfermagem					
950442	Gabinete de Medicina e Enfermagem	147,06	,00	147,06 D	1 609,19
9504421	Custos Diretos	146,73	,00	146,73 D	1 603,75
95044211	Materiais	,00	,00	0,00	268,83 D
95044214	Outros Custos Diretos	146,73	,00	146,73 D	1 334,92
95044239	Custos Indiretos a Funções	33	,00	0,33 D	5,44
9750442	Gabinete de Medicina e Enfermagem	,00	46,38	46,38 C	46,38 C
975044270	Impostos, contribuições e taxas	,00	46,38	46,38 C	46,38 C
Totais :		147,06	46,38	100,68 D	1 609,19

Município de Albufeira

Ano: 2024

Mês de dezembro

		Mês		Acumulado	
Conta	Designação	Mov. Débito	Mov. Crédito	Saldo	Saldo
Serviço: 0444 - Habitação Social - Reparções/Remodelações					
950444	Habitação Social - Reparções/Remodelações	1 595,65	,00	1 595,65 D	19 048,06 D
9504441	Custos Diretos	1 592,07	,00	1 592,07 D	18 979,54 D
95044411	Materials	132,06	,00	132,06 D	5 500,58 D
95044414	Outros Custos Diretos	1 460,01	,00	1 460,01 D	13 478,96 D
95044439	Custos Indiretos a Funções	3,58	,00	3,58 D	68,52 D
Totals :		1 595,65	0,00	1 595,65 D	19 048,06 D
Serviço: 0445 - Habitação Social - Condomínios					
950445	Habitação Social - Condomínios	893,56	,00	893,56 D	17 280,28 D
9504451	Custos Diretos	891,55	,00	891,55 D	17 259,55 D
95044514	Outros Custos Diretos	891,55	,00	891,55 D	17 259,55 D
95044539	Custos Indiretos a Funções	2,01	,00	2,01 D	20,73 D
Totals :		893,56	0,00	893,56 D	17 280,28 D
Serviço: 0446 - Habitação Social - Despesas correntes					
950446	Habitação Social - Despesas correntes	9 285,02	9 071,25	213,77 D	7 245,70 D
9504461	Custos Diretos	9 284,54	9 071,25	213,29 D	7 214,95 D
95044611	Materials	,00	,00	0,00	495,60 D
95044614	Outros Custos Diretos	9 284,54	9 071,25	213,29 D	6 719,35 D
95044639	Custos Indiretos a Funções	,48	,00	0,48 D	30,75 D
Totals :		9 285,02	9 071,25	213,77 D	7 245,70 D
Serviço: 0447 - Habitação Social - Amortizações					
950447	Habitação Social - Amortizações	19 826,72	,00	19 826,72 D	238 206,63 D
9504471	Custos Diretos	19 782,19	,00	19 782,19 D	237 516,41 D
95044714	Outros Custos Diretos	19 782,19	,00	19 782,19 D	237 516,41 D
95044739	Custos Indiretos a Funções	44,53	,00	44,53 D	690,22 D
Totals :		19 826,72	0,00	19 826,72 D	238 206,63 D
Serviço: 0448 - Habitações de Emergência - Reparções/Remodelações					
950448	Habitações de Emergência - Reparções/Remodelações	,00	,00	0,00	8,15 D
9504481	Custos Diretos	,00	,00	0,00	8,11 D
95044814	Outros Custos Diretos	,00	,00	0,00	8,11 D

Município de Albufeira

Ano: 2024

Mês de dezembro

		Mês				Acumulado	
Conta	Designação	Mov. Débito	Mov. Crédito	Saldo	Mov. Débito	Mov. Crédito	Saldo
Serviço: 0448 - Habitações de Emergência - Reparções/Remodelações							
95044839	Custos Indiretos a Funções	,00	,00	0,00	,04	,00	0,04 D
Totais :		0,00	0,00	0,00	8,15	0,00	8,15 D
Serviço: 0450 - Habitações de Emergência - Despesas correntes							
950450	Habitações de Emergência - Despesas correntes	518,89	,00	518,89 D	1 963,89	,00	1 963,89 D
9504501	Custos Diretos	517,72	,00	517,72 D	1 956,17	,00	1 956,17 D
95045014	Outros Custos Diretos	517,72	,00	517,72 D	1 956,17	,00	1 956,17 D
95045039	Custos Indiretos a Funções	1,17	,00	1,17 D	7,72	,00	7,72 D
Totais :		518,89	0,00	518,89 D	1 963,89	0,00	1 963,89 D
Serviço: 0452 - Habitações na FACEAL							
950452	Habitações na FACEAL	7 359,53	,00	7 359,53 D	37 216,93	,00	37 216,93 D
9504521	Custos Diretos	7 343,00	,00	7 343,00 D	37 057,57	,00	37 057,57 D
95045214	Outros Custos Diretos	7 343,00	,00	7 343,00 D	37 057,57	,00	37 057,57 D
95045239	Custos Indiretos a Funções	16,53	,00	16,53 D	159,36	,00	159,36 D
Totais :		7 359,53	0,00	7 359,53 D	37 216,93	0,00	37 216,93 D
Serviço: 0453 - Vila F n.º 1 R/c e 1.º Andar no Cerro da Piedade							
950453	Vila F n.º 1 R/c e 1.º Andar no Cerro da Piedade	,00	,00	0,00	780,08	,00	780,08 D
9504531	Custos Diretos	,00	,00	0,00	777,59	,00	777,59 D
95045314	Outros Custos Diretos	,00	,00	0,00	777,59	,00	777,59 D
95045339	Custos Indiretos a Funções	,00	,00	0,00	2,49	,00	2,49 D
Totais :		0,00	0,00	0,00	780,08	0,00	780,08 D
Serviço: 0454 - Antigo Edifício do Tribunal							
950454	Antigo Edifício do Tribunal	1 659,73	,00	1 659,73 D	20 045,06	,00	20 045,06 D
9504541	Custos Diretos	1 656,00	,00	1 656,00 D	19 987,30	,00	19 987,30 D
95045414	Outros Custos Diretos	1 656,00	,00	1 656,00 D	19 987,30	,00	19 987,30 D
95045439	Custos Indiretos a Funções	3,73	,00	3,73 D	57,76	,00	57,76 D
Totais :		1 659,73	0,00	1 659,73 D	20 045,06	0,00	20 045,06 D
Serviço: 0456 - Casa na Rua dos Jacarandás (Sr.ª Juíza)							
950456	Casa na Rua dos Jacarandás (Sr.ª Juíza)	75,22	23,13	52,09 D	827,42	23,13	804,29 D
9504561	Custos Diretos	75,10	23,13	51,97 D	824,71	23,13	801,58 D
95045614	Outros Custos Diretos	75,10	23,13	51,97 D	824,71	23,13	801,58 D

Município de Albufeira

Ano: 2024

Mês de dezembro

Mês de dezembro				Mês		Acumulado	
Conta	Designação	Mov. Débito	Mov. Crédito	Saldo	Mov. Débito	Mov. Crédito	Saldo
Serviço: 0456 - Casa na Rua dos Jacarandás (Sr.ª Juíza)							
95045639	Custos Indiretos a Funções	12		0,12 D	2,71		2,71 D
Totais :		75,22	23,13	52,09 D	827,42	23,13	804,29 D
Serviço: 0457 - Aldeia de Sanacai							
950457	Aldeia de Sanacai	446,43		446,43 D	5 360,91		5 360,91 D
9504571	Custos Diretos	445,43		445,43 D	5 345,38		5 345,38 D
95045714	Outros Custos Diretos	445,43		445,43 D	5 345,38		5 345,38 D
95045739	Custos Indiretos a Funções	1,00		1,00 D	15,53		15,53 D
Totais :		446,43	0,00	446,43 D	5 360,91	0,00	5 360,91 D
Serviço: 0459 - Parque da Alfarrrobeira							
950459	Parque da Alfarrrobeira	1 643,87		1 643,87 D	21 933,22		21 933,22 D
9504591	Custos Diretos	1 636,50		1 636,50 D	21 825,82		21 825,82 D
95045911	Materials			0,00	977,54		977,54 D
95045914	Outros Custos Diretos	1 636,50		1 636,50 D	20 848,28		20 848,28 D
95045929	Custos Indiretos a Bens e Serviços	3,68		3,68 D	39,06		39,06 D
95045939	Custos Indiretos a Funções	3,69		3,69 D	68,34		68,34 D
Totais :		1 643,87	0,00	1 643,87 D	21 933,22	0,00	21 933,22 D
Serviço: 0460 - Parque Urbano de Vale Faro							
950460	Parque Urbano de Vale Faro	5 687,87		5 589,67 D	31 231,94		31 133,74 D
9504601	Custos Diretos	5 662,81		5 564,61 D	31 065,11		30 966,91 D
95046011	Materials			0,00	250,94		250,94 D
95046014	Outros Custos Diretos	5 662,81		5 564,61 D	30 814,17		30 715,97 D
95046029	Custos Indiretos a Bens e Serviços	12,50		12,50 D	48,00		48,00 D
95046039	Custos Indiretos a Funções	12,56		12,56 D	118,83		118,83 D
Totais :		5 687,87	98,20	5 589,67 D	31 231,94	98,20	31 133,74 D
Serviço: 0461 - Parque do Cerro de Malpique							
950461	Parque do Cerro de Malpique	1 304,85		1 304,85 D	22 722,60		22 722,60 D
9504611	Custos Diretos	1 299,00		1 299,00 D	22 614,25		22 614,25 D
95046114	Outros Custos Diretos	1 299,00		1 299,00 D	22 614,25		22 614,25 D
95046129	Custos Indiretos a Bens e Serviços	2,92		2,92 D	42,15		42,15 D

Município de Albufeira

Ano: 2024

Mês de dezembro

Mês de dezembro			Mês		Acumulado		
Conta	Designação	Mov. Débito	Mov. Crédito	Saldo	Mov. Débito	Mov. Crédito	Saldo
Serviço: 0461 - Parque do Cerro de Malpique							
95046139	Custos Indiretos a Funções	2,93	,00	2,93 D	66,20	,00	66,20 D
Totais :		1 304,85	0,00	1 304,85 D	22 722,60	0,00	22 722,60 D
Serviço: 0462 - Parque da Ribeira (Cocheira)							
950462	Parque da Ribeira (Cocheira)	1 210,92	,00	1 210,92 D	31 465,17	,00	31 465,17 D
9504621	Custos Diretos	1 205,49	,00	1 205,49 D	31 411,16	,00	31 411,16 D
95046211	Materiais	,00	,00	0,00	3,61	,00	3,61 D
95046214	Outros Custos Diretos	1 205,49	,00	1 205,49 D	31 407,55	,00	31 407,55 D
95046229	Custos Indiretos a Bens e Serviços	2,71	,00	2,71 D	13,42	,00	13,42 D
95046239	Custos Indiretos a Funções	2,72	,00	2,72 D	40,59	,00	40,59 D
Totais :		1 210,92	0,00	1 210,92 D	31 465,17	0,00	31 465,17 D
Serviço: 0463 - Edifício do Serviço de Limpeza na Qt. da Palmeira							
950463	Edifício do Serviço de Limpeza na Qt. da Palmeira	283,64	,00	283,64 D	3 404,64	,00	3 404,64 D
9504631	Custos Diretos	282,37	,00	282,37 D	3 388,44	,00	3 388,44 D
95046314	Outros Custos Diretos	282,37	,00	282,37 D	3 388,44	,00	3 388,44 D
95046329	Custos Indiretos a Bens e Serviços	,63	,00	0,63 D	6,35	,00	6,35 D
95046339	Custos Indiretos a Funções	,64	,00	0,64 D	9,85	,00	9,85 D
Totais :		283,64	0,00	283,64 D	3 404,64	0,00	3 404,64 D
Serviço: 0464 - Remodelação da rede de Águas Residuais							
950464	Remodelação da rede de Águas Residuais	45 511,53	,00	45 511,53 D	398 694,45	3 087,16	395 607,29 D
9504641	Custos Diretos	45 409,30	,00	45 409,30 D	397 455,78	3 087,16	394 368,62 D
95046411	Materiais	,00	,00	0,00	26 717,02	,00	26 717,02 D
95046414	Outros Custos Diretos	45 409,30	,00	45 409,30 D	370 738,76	3 087,16	367 651,60 D
95046439	Custos Indiretos a Funções	102,23	,00	102,23 D	1 238,67	,00	1 238,67 D
Totais :		45 511,53	0,00	45 511,53 D	398 694,45	3 087,16	395 607,29 D
Serviço: 0465 - Roturas na rede de Água Residuais							
950465	Roturas na rede de Água Residuais	,00	,00	0,00	1 075,61	,00	1 075,61 D
9504651	Custos Diretos	,00	,00	0,00	1 074,23	,00	1 074,23 D
95046511	Materiais	,00	,00	0,00	1 074,23	,00	1 074,23 D
95046539	Custos Indiretos a Funções	,00	,00	0,00	1,38	,00	1,38 D
Totais :		0,00	0,00	0,00	1 075,61	0,00	1 075,61 D

Município de Albufeira

Ano: 2024

Mês de dezembro

Mês de dezembro		Mês		Acumulado			
Conta	Designação	Mov. Débito	Mov. Crédito	Saldo	Mov. Débito	Mov. Crédito	Saldo
Serviço: 0466 - Estações Elevatórias de Águas Residuais							
950466	Estações Elevatórias de Águas Residuais	80 348,74	,00	80 348,74 D	346 254,03	1 053,44	345 200,59 D
9504661	Custos Diretos	80 168,26	,00	80 168,26 D	345 213,10	1 053,44	344 159,66 D
95046611	Materiais	81,11	,00	81,11 D	4 685,51	,00	4 685,51 D
95046614	Outros Custos Diretos	80 087,15	,00	80 087,15 D	340 527,59	1 053,44	339 474,15 D
95046639	Custos Indiretos a Funções	180,48	,00	180,48 D	1 040,93	,00	1 040,93 D
Totals :		80 348,74	0,00	80 348,74 D	346 254,03	1 053,44	345 200,59 D
Serviço: 0468 - Telegestão de Águas Residuais							
950468	Telegestão de Águas Residuais	15 424,60	,00	15 424,60 D	55 717,14	,00	55 717,14 D
9504681	Custos Diretos	15 389,95	,00	15 389,95 D	55 520,89	,00	55 520,89 D
95046811	Materiais	,00	,00	0,00	52,30	,00	52,30 D
95046814	Outros Custos Diretos	15 389,95	,00	15 389,95 D	55 468,59	,00	55 468,59 D
95046839	Custos Indiretos a Funções	34,65	,00	34,65 D	196,25	,00	196,25 D
Totals :		15 424,60	0,00	15 424,60 D	55 717,14	0,00	55 717,14 D
Serviço: 0469 - Tratamento de Águas Residuais							
950469	Tratamento de Águas Residuais	736 449,56	,00	736 449,56 D	4 443 712,98	153,33	4 443 559,65 D
9504691	Custos Diretos	734 795,33	,00	734 795,33 D	4 429 097,88	153,33	4 428 944,55 D
95046914	Outros Custos Diretos	734 795,33	,00	734 795,33 D	4 429 097,88	153,33	4 428 944,55 D
95046939	Custos Indiretos a Funções	1 654,23	,00	1 654,23 D	14 615,10	,00	14 615,10 D
Totals :		736 449,56	0,00	736 449,56 D	4 443 712,98	153,33	4 443 559,65 D
Serviço: 0470 - Manutenção e limpeza de coletores de Águas Resid.							
950470	Manutenção e limpeza de coletores de Águas Resid.	12 624,14	,00	12 624,14 D	104 955,61	,00	104 955,61 D
9504701	Custos Diretos	12 595,78	,00	12 595,78 D	104 630,14	,00	104 630,14 D
95047011	Materiais	290,60	,00	290,60 D	4 903,10	,00	4 903,10 D
95047014	Outros Custos Diretos	12 305,18	,00	12 305,18 D	99 727,04	,00	99 727,04 D
95047039	Custos Indiretos a Funções	28,36	,00	28,36 D	325,47	,00	325,47 D
Totals :		12 624,14	0,00	12 624,14 D	104 955,61	0,00	104 955,61 D
Serviço: 0471 - Custos Admin. com Ent. Externas - Águas Residuais							
950471	Custos Admin. com Ent. Externas - Águas Residuais	,00	,00	0,00	251,28	,00	251,28 D
9504711	Custos Diretos	,00	,00	0,00	250,00	,00	250,00 D
95047114	Outros Custos Diretos	,00	,00	0,00	250,00	,00	250,00 D

Município de Albufeira

Ano: 2024

Mês de dezembro

Mes de dezembro			Mês		Acumulado		
Conta	Designação	Mov. Débito	Mov. Crédito	Saldo	Mov. Débito	Mov. Crédito	Saldo
Serviço: 0471 - Custos Admin. com Ent. Externas - Águas Residuais							
Custos Indiretos a Funções							
95047139		,00	,00	0,00	1,28	,00	1,28 D
Totals :		0,00	0,00	0,00	251,28	0,00	251,28 D
Serviço: 0472 - Remodelação da rede de Águas Pluviais							
Remodelação da rede de Águas Pluviais							
950472		25 851,92	,00	25 851,92 D	165 605,24	,00	165 605,24 D
9504721	Custos Diretos	25 793,85	,00	25 793,85 D	165 089,23	,00	165 089,23 D
95047211	Materiais	137,60	,00	137,60 D	41 567,10	,00	41 567,10 D
95047214	Outros Custos Diretos	25 656,25	,00	25 656,25 D	123 522,13	,00	123 522,13 D
95047239	Custos Indiretos a Funções	58,07	,00	58,07 D	516,01	,00	516,01 D
Totals :		25 851,92	0,00	25 851,92 D	165 605,24	0,00	165 605,24 D
Serviço: 0473 - Roturas na rede de Águas Pluviais							
Roturas na rede de Águas Pluviais							
950473		165,02	,00	165,02 D	1 079,42	,00	1 079,42 D
9504731	Custos Diretos	164,65	,00	164,65 D	1 076,20	,00	1 076,20 D
95047311	Materiais	83,84	,00	83,84 D	106,48	,00	106,48 D
95047314	Outros Custos Diretos	80,81	,00	80,81 D	969,72	,00	969,72 D
95047339	Custos Indiretos a Funções	,37	,00	0,37 D	3,22	,00	3,22 D
Totals :		165,02	0,00	165,02 D	1 079,42	0,00	1 079,42 D
Serviço: 0474 - Tunel de Águas Pluviais de Albufeira							
Tunel de Águas Pluviais de Albufeira							
950474		609,40	,00	609,40 D	7 317,56	,00	7 317,56 D
9504741	Custos Diretos	608,03	,00	608,03 D	7 296,36	,00	7 296,36 D
95047414	Outros Custos Diretos	608,03	,00	608,03 D	7 296,36	,00	7 296,36 D
95047439	Custos Indiretos a Funções	1,37	,00	1,37 D	21,20	,00	21,20 D
Totals :		609,40	0,00	609,40 D	7 317,56	0,00	7 317,56 D
Serviço: 0475 - Estações Elevatórias de Águas Pluviais							
Estações Elevatórias de Águas Pluviais							
950475		1 940,14	,00	1 940,14 D	4 372,97	,00	4 372,97 D
9504751	Custos Diretos	1 935,78	,00	1 935,78 D	4 355,69	,00	4 355,69 D
95047511	Materiais	,00	,00	0,00	316,19	,00	316,19 D
95047514	Outros Custos Diretos	1 935,78	,00	1 935,78 D	4 039,50	,00	4 039,50 D
95047539	Custos Indiretos a Funções	4,36	,00	4,36 D	17,28	,00	17,28 D
Totals :		1 940,14	0,00	1 940,14 D	4 372,97	0,00	4 372,97 D

Município de Albufeira

Ano: 2024

Mês de dezembro

		Mês				Acumulado	
	Conta	Designação	Mov. Débito	Mov. Crédito	Saldo	Mov. Débito	Mov. Crédito
Serviço: 0476 - Manutenção e Limpeza de Linhas de Água							
950476		Manutenção e Limpeza de Linhas de Água	21 170,42	,00	21 170,42 D	115 494,33	,00
9504761		Custos Diretos	21 122,87	,00	21 122,87 D	115 168,03	,00
95047611		Materiais	,00	,00	0,00	68,97	,00
95047614		Outros Custos Diretos	21 122,87	,00	21 122,87 D	115 099,06	,00
95047639		Custos Indiretos a Funções	47,55	,00	47,55 D	326,30	,00
Totais :			21 170,42	0,00	21 170,42 D	115 494,33	0,00
Serviço: 0480 - Remodelação de ramais de Águas Pluviais							
950480		Remodelação de ramais de Águas Pluviais	,00	,00	0,00	13 559,96	,00
9504801		Custos Diretos	,00	,00	0,00	13 505,32	,00
95048011		Materiais	,00	,00	0,00	13 505,32	,00
95048039		Custos Indiretos a Funções	,00	,00	0,00	54,64	,00
Totais :			0,00	0,00	0,00	13 559,96	0,00
Serviço: 0481 - Roturas em ramais de Águas Pluviais							
950481		Roturas em ramais de Águas Pluviais	,00	,00	0,00	833,38	,00
9504811		Custos Diretos	,00	,00	0,00	833,20	,00
95048111		Materiais	,00	,00	0,00	833,20	,00
95048139		Custos Indiretos a Funções	,00	,00	0,00	,18	,00
Totais :			0,00	0,00	0,00	833,38	0,00
Serviço: 0482 - Emissários - Águas Pluviais							
950482		Emissários - Águas Pluviais	,00	,00	0,00	3 649,83	,00
9504821		Custos Diretos	,00	,00	0,00	3 631,25	,00
95048214		Outros Custos Diretos	,00	,00	0,00	3 631,25	,00
95048239		Custos Indiretos a Funções	,00	,00	0,00	18,58	,00
Totais :			0,00	0,00	0,00	3 649,83	0,00
Serviço: 0483 - Manutenção e limpeza de coletores de Águas Pluviai							
950483		Manutenção e limpeza de coletores de Águas Pluviai	14 415,50	,00	14 415,50 D	94 861,98	,00
9504831		Custos Diretos	14 383,12	,00	14 383,12 D	94 558,67	,00
95048311		Materiais	2 083,12	,00	2 083,12 D	2 369,78	,00
95048314		Outros Custos Diretos	12 300,00	,00	12 300,00 D	92 188,89	,00

Município de Albufeira

Ano: 2024

Mês de dezembro

Mês de dezembro			Mês		Acumulado		
Conta	Designação	Mov. Débito	Mov. Crédito	Saldo	Mov. Débito	Mov. Crédito	Saldo
Serviço: 0483 - Manutenção e limpeza de coletores de Águas Pluviais							
5048339	Custos Indiretos a Funções	32,38	,00	32,38 D	303,31	,00	303,31 D
Totals :		14 415,50	0,00	14 415,50 D	94 861,98	0,00	94 861,98 D
Serviço: 0485 - Remodelação da rede de Água de Abastecimento							
50485	Remodelação da rede de Água de Abastecimento	33 473,82	,00	33 473,82 D	257 553,03	,00	257 553,03 D
504851	Custos Diretos	33 398,63	,00	33 398,63 D	256 810,17	,00	256 810,17 D
5048511	Materiais	,00	,00	0,00	1 834,91	,00	1 834,91 D
5048514	Outros Custos Diretos	33 398,63	,00	33 398,63 D	254 975,26	,00	254 975,26 D
5048539	Custos Indiretos a Funções	75,19	,00	75,19 D	742,86	,00	742,86 D
Totals :		33 473,82	0,00	33 473,82 D	257 553,03	0,00	257 553,03 D
Serviço: 0486 - Roturas na rede de Água							
50486	Roturas na rede de Água	4 366,95	,00	4 366,95 D	88 626,64	,00	88 626,64 D
504861	Custos Diretos	4 357,14	,00	4 357,14 D	88 369,23	,00	88 369,23 D
5048611	Materiais	2 535,54	,00	2 535,54 D	45 146,03	,00	45 146,03 D
5048614	Outros Custos Diretos	1 821,60	,00	1 821,60 D	43 223,20	,00	43 223,20 D
5048639	Custos Indiretos a Funções	9,81	,00	9,81 D	257,41	,00	257,41 D
Totals :		4 366,95	0,00	4 366,95 D	88 626,64	0,00	88 626,64 D
Serviço: 0487 - Estações Elevatórias de Água							
50487	Estações Elevatórias de Água	498,76	,00	498,76 D	7 939,52	,00	7 939,52 D
504871	Custos Diretos	497,64	,00	497,64 D	7 914,67	,00	7 914,67 D
5048711	Materiais	290,70	,00	290,70 D	4 828,73	,00	4 828,73 D
5048714	Outros Custos Diretos	206,94	,00	206,94 D	3 085,94	,00	3 085,94 D
5048739	Custos Indiretos a Funções	1,12	,00	1,12 D	24,85	,00	24,85 D
Totals :		498,76	0,00	498,76 D	7 939,52	0,00	7 939,52 D
Serviço: 0488 - Reservatórios de Água							
50488	Reservatórios de Água	54 440,18	,00	54 440,18 D	375 700,48	20,00	375 680,48 D
504881	Custos Diretos	54 317,90	,00	54 317,90 D	374 586,01	20,00	374 566,01 D
5048811	Materiais	767,35	,00	767,35 D	1 142,92	,00	1 142,92 D
5048814	Outros Custos Diretos	53 550,55	,00	53 550,55 D	373 443,09	20,00	373 423,09 D
5048839	Custos Indiretos a Funções	122,28	,00	122,28 D	1 114,47	,00	1 114,47 D
Totals :		54 440,18	0,00	54 440,18 D	375 700,48	20,00	375 680,48 D

Município de Albufeira

Ano: 2024

Mês de dezembro

Mes de dezembro			Mês		Acumulado		
Conta	Designação	Mov. Débito	Mov. Crédito	Saldo	Mov. Débito	Mov. Crédito	Saldo
Serviço: 0489 - Captações de água							
950489	Captações de água	4 930,27	,00	4 930,27 D	27 730,36	266,78	27 463,58 D
9504891	Custos Diretos	4 919,20	,00	4 919,20 D	27 648,25	266,78	27 381,47 D
95048914	Outros Custos Diretos	4 919,20	,00	4 919,20 D	27 648,25	266,78	27 381,47 D
95048939	Custos Indiretos a Funções	11,07	,00	11,07 D	82,11	,00	82,11 D
Totals :		4 930,27	0,00	4 930,27 D	27 730,36	266,78	27 463,58 D
Serviço: 0490 - Marcos de incêndio							
950490	Marcos de incêndio	1 636,38	,00	1 636,38 D	8 014,21	,00	8 014,21 D
9504901	Custos Diretos	1 632,70	,00	1 632,70 D	7 995,29	,00	7 995,29 D
95049011	Materials	1 632,70	,00	1 632,70 D	7 995,29	,00	7 995,29 D
95049039	Custos Indiretos a Funções	3,68	,00	3,68 D	18,92	,00	18,92 D
Totals :		1 636,38	0,00	1 636,38 D	8 014,21	0,00	8 014,21 D
Serviço: 0491 - Bocas de incêndio							
950491	Bocas de incêndio	,00	,00	0,00	834,16	,00	834,16 D
9504911	Custos Diretos	,00	,00	0,00	831,44	,00	831,44 D
95049111	Materials	,00	,00	0,00	831,44	,00	831,44 D
95049139	Custos Indiretos a Funções	,00	,00	0,00	2,72	,00	2,72 D
Totals :		0,00	0,00	0,00	834,16	0,00	834,16 D
Serviço: 0495 - Telegestão de Águas de Abastecimento							
950495	Telegestão de Águas de Abastecimento	34 174,90	,00	34 174,90 D	128 590,50	4 974,05	123 616,45 D
9504951	Custos Diretos	34 098,14	,00	34 098,14 D	128 220,34	4 974,05	123 246,29 D
95049511	Materials	,00	,00	0,00	134,20	,00	134,20 D
95049514	Outros Custos Diretos	34 098,14	,00	34 098,14 D	128 086,14	4 974,05	123 112,09 D
95049539	Custos Indiretos a Funções	76,76	,00	76,76 D	370,16	,00	370,16 D
Totals :		34 174,90	0,00	34 174,90 D	128 590,50	4 974,05	123 616,45 D
Serviço: 0496 - Análises à Água de Abastecimento							
950496	Análises à Água de Abastecimento	2 218,98	,00	2 218,98 D	12 209,54	,00	12 209,54 D
9504961	Custos Diretos	2 214,00	,00	2 214,00 D	12 171,38	,00	12 171,38 D
95049614	Outros Custos Diretos	2 214,00	,00	2 214,00 D	12 171,38	,00	12 171,38 D
95049639	Custos Indiretos a Funções	4,98	,00	4,98 D	38,16	,00	38,16 D
Totals :		2 218,98	0,00	2 218,98 D	12 209,54	0,00	12 209,54 D

Município de Albufeira

Ano: 2024

Mês de dezembro

Conta		Designação	Mês			Acumulado	
			Mov. Débito	Mov. Crédito	Saldo	Mov. Débito	Mov. Crédito
Serviço: 0497 - Custos Admin. com Ent. Externas - Águas de Abastec							
950497		Custos Admin. com Ent. Externas - Águas de Abastec	,00	,00			
9504971		Custos Diretos	,00	,00	0,00	21 548,32	,00
95049714		Outros Custos Diretos	,00	,00	0,00	21 502,32	,00
95049739		Custos Indiretos a Funções	,00	,00	0,00	21 502,32	,00
Totais :			0,00	0,00	0,00	46,00	,00
						21 548,32	0,00
Serviço: 0499 - Edifício Central dos Pagos do Concelho							
950499		Edifício Central dos Pagos do Concelho	26 905,65	,00	26 905,65 D	289 243,18	74 716,42
9504991		Custos Diretos	26 845,21	,00	26 845,21 D	288 564,28	74 716,42
95049911		Materials	963,94	,00	963,94 D	8 560,30	,00
95049914		Outros Custos Diretos	25 881,27	,00	25 881,27 D	280 003,98	74 716,42
95049939		Custos Indiretos a Funções	60,44	,00	60,44 D	678,90	,00
Totais :			26 905,65	0,00	26 905,65 D	289 243,18	74 716,42
Serviço: 0500 - Piso Administrativo da Orada							
950500		Piso Administrativo da Orada	1 035,53	,00	1 035,53 D	7 363,41	,00
9505001		Custos Diretos	1 033,20	,00	1 033,20 D	7 334,92	,00
95050011		Materials	,00	,00	0,00	56,75	,00
95050014		Outros Custos Diretos	1 033,20	,00	1 033,20 D	7 278,17	,00
95050039		Custos Indiretos a Funções	2,33	,00	2,33 D	28,49	,00
Totais :			1 035,53	0,00	1 035,53 D	7 363,41	0,00
Serviço: 0501 - Edifício Administrativo do Páteo - Edifício A							
950501		Edifício Administrativo do Páteo - Edifício A	11 998,73	,00	11 998,73 D	80 188,28	775,37
9505011		Custos Diretos	11 971,78	,00	11 971,78 D	79 957,68	775,37
95050111		Materials	158,99	,00	158,99 D	2 402,83	,00
95050114		Outros Custos Diretos	11 812,79	,00	11 812,79 D	77 554,85	775,37
95050139		Custos Indiretos a Funções	26,95	,00	26,95 D	230,60	,00
Totais :			11 998,73	0,00	11 998,73 D	80 188,28	775,37
Serviço: 0502 - Edifício Administrativo do Páteo - Edifício B							
950502		Edifício Administrativo do Páteo - Edifício B	5 465,39	,00	5 465,39 D	54 739,25	775,37
9505021		Custos Diretos	5 453,11	,00	5 453,11 D	54 565,04	775,37
95050211		Materials	193,21	,00	193,21 D	2 177,75	,00
95050214		Outros Custos Diretos	5 259,90	,00	5 259,90 D	52 387,29	775,37

Município de Albufeira

Ano: 2024

Mês de dezembro

		Mês		Acumulado	
Conta	Designação	Mov. Débito	Mov. Crédito	Saldo	Saldo
Serviço: 0502 - Edifício Administrativo do Pátio - Edifício B					
95050239	Custos Indiretos a Funções	12,28	,00	12,28 D	174,21 D
Totais :		5 465,39	0,00	5 465,39 D	53 963,88 D
Serviço: 0503 - Partes comuns aos edifícios do Pátio					
950503	Partes comuns aos edifícios do Pátio	133,92	,00	133,92 D	585,88 D
9505031	Custos Diretos	133,62	,00	133,62 D	585,42 D
95050311	Materiais	37,62	,00	37,62 D	37,62 D
95050314	Outros Custos Diretos	96,00	,00	96,00 D	547,80 D
95050339	Custos Indiretos a Funções	,30	,00	0,30 D	0,46 D
Totais :		133,92	0,00	133,92 D	585,88 D
Serviço: 0504 - Centro Local de Apoio à Integração de Migrantes					
950504	Centro Local de Apoio à Integração de Migrantes	51,76	,00	51,76 D	3 212,39 D
9505041	Custos Diretos	51,64	,00	51,64 D	3 198,28 D
95050414	Outros Custos Diretos	51,64	,00	51,64 D	3 198,28 D
95050439	Custos Indiretos a Funções	,12	,00	0,12 D	14,11 D
Totais :		51,76	0,00	51,76 D	3 212,39 D
Serviço: 0505 - Gabinete de Apoio à Família					
950505	Gabinete de Apoio à Família	3 255,26	,00	3 255,26 D	25 761,89 D
9505051	Custos Diretos	3 247,95	,00	3 247,95 D	25 663,76 D
95050511	Materiais	107,04	,00	107,04 D	1 974,94 D
95050514	Outros Custos Diretos	3 140,91	,00	3 140,91 D	23 688,82 D
95050539	Custos Indiretos a Funções	7,31	,00	7,31 D	98,13 D
Totais :		3 255,26	0,00	3 255,26 D	25 761,89 D
Serviço: 0506 - Piso Administrativo da Ação Social na Q. Palmeira					
950506	Piso Administrativo da Ação Social na Q. Palmeira	2 907,88	,00	2 907,88 D	12 499,21 D
9505061	Custos Diretos	2 901,35	,00	2 901,35 D	12 441,22 D
95050611	Materiais	,00	,00	0,00	2,91 D
95050614	Outros Custos Diretos	2 901,35	,00	2 901,35 D	12 438,31 D
95050639	Custos Indiretos a Funções	6,53	,00	6,53 D	37,99 D
Totais :		2 907,88	0,00	2 907,88 D	12 499,21 D

Município de Albufeira

Ano: 2024

Mês de dezembro

Mês			Acumulado				
Conta	Designação	Mov. Débito	Mov. Crédito	Saldo	Mov. Débito	Mov. Crédito	Saldo
Serviço: 0507 - Outras instalações Administrativas da Ação Social							
950507	Outras instalações Administrativas da Ação Social	366,13	,00	366,13 D	735,24	,00	735,24 D
9505071	Custos Diretos	365,31	,00	365,31 D	733,60	,00	733,60 D
95050711	Materials	365,31	,00	365,31 D	730,42	,00	730,42 D
95050714	Outros Custos Diretos	,00	,00	0,00	3,18	,00	3,18 D
95050739	Custos Indiretos a Funções	,82	,00	0,82 D	1,64	,00	1,64 D
Totals :		366,13	0,00	366,13 D	735,24	0,00	735,24 D
Serviço: 0508 - Armazém Central de Vale Pedras							
950508	Armazém Central de Vale Pedras	328 401,57	1 981,22	326 420,35 D	503 583,61	79 648,46	423 935,15 D
9505081	Custos Diretos	327 668,36	1 981,22	325 687,14 D	502 497,35	79 648,46	422 848,89 D
95050811	Materials	561,59	770,92	209,33 C	1 589,57	770,92	818,65 D
95050814	Outros Custos Diretos	327 106,77	1 210,30	325 896,47 D	500 907,78	78 877,54	422 030,24 D
95050839	Custos Indiretos a Funções	733,21	,00	733,21 D	1 086,26	,00	1 086,26 D
Totals :		328 401,57	1 981,22	326 420,35 D	503 583,61	79 648,46	423 935,15 D
Serviço: 0509 - Edifício Administrativo de Vale Pedras							
950509	Edifício Administrativo de Vale Pedras	26 739,11	,00	26 739,11 D	148 992,37	15 548,91	133 443,46 D
9505091	Custos Diretos	26 679,05	,00	26 679,05 D	148 622,57	15 548,91	133 073,66 D
95050911	Materials	470,23	,00	470,23 D	3 463,08	,00	3 463,08 D
95050914	Outros Custos Diretos	26 208,82	,00	26 208,82 D	145 159,49	15 548,91	129 610,58 D
95050939	Custos Indiretos a Funções	60,06	,00	60,06 D	369,80	,00	369,80 D
Totals :		26 739,11	0,00	26 739,11 D	148 992,37	15 548,91	133 443,46 D
Serviço: 0510 - Oficina de Carpintaria							
950510	Oficina de Carpintaria	1 208,87	,00	1 208,87 D	8 394,44	,00	8 394,44 D
9505101	Custos Diretos	1 206,15	,00	1 206,15 D	8 360,02	,00	8 360,02 D
95051011	Materials	92,25	,00	92,25 D	1 130,43	,00	1 130,43 D
95051014	Outros Custos Diretos	1 113,90	,00	1 113,90 D	7 229,21	,00	7 229,21 D
95051039	Custos Indiretos a Funções	2,72	,00	2,72 D	34,42	,00	34,42 D
Totals :		1 208,87	0,00	1 208,87 D	8 394,44	0,00	8 394,44 D
Serviço: 0511 - Oficina de Eletricidade							
950511	Oficina de Eletricidade	1 045,49	,00	1 045,49 D	12 807,31	2,88	12 804,43 D
9505111	Custos Diretos	1 043,14	,00	1 043,14 D	12 773,26	2,88	12 770,38 D
95051111	Materials	497,18	,00	497,18 D	5 143,59	,00	5 143,59 D

Município de Albufeira

Ano: 2024

Mês de dezembro

		Mês		Acumulado	
Conta	Designação	Mov. Débito	Mov. Crédito	Saldo	Saldo
Serviço: 0511 - Oficina de Eletricidade					
95051114	Outros Custos Diretos	545,96	,00	545,96 D	7 626,79 D
95051139	Custos Indiretos a Funções	2,35	,00	2,35 D	34,05 D
Totals :		1 045,49	0,00	1 045,49 D	12 807,31
				2,88	12 804,43 D
Serviço: 0512 - Oficina de Mecânica					
950512	Oficina de Mecânica	6 959,49	,00	6 959,49 D	1 389,90
9505121	Custos Diretos	6 943,86	,00	6 943,86 D	1 389,90
95051211	Materiais	48,48	,00	48,48 D	,00
95051214	Outros Custos Diretos	6 895,38	,00	6 895,38 D	1 389,90
95051239	Custos Indiretos a Funções	15,63	,00	15,63 D	,00
Totals :		6 959,49	0,00	6 959,49 D	1 389,90
				77 069,35	75 679,45 D
Serviço: 0513 - Oficina de Serralharia					
950513	Oficina de Serralharia	238,28	,00	238,28 D	,00
9505131	Custos Diretos	237,74	,00	237,74 D	,00
95051311	Materiais	123,09	,00	123,09 D	,00
95051314	Outros Custos Diretos	114,65	,00	114,65 D	,00
95051339	Custos Indiretos a Funções	,54	,00	0,54 D	,00
Totals :		238,28	0,00	238,28 D	,00
				3 198,14	3 198,14 D
Serviço: 0514 - Oficina de pintura da DEEM					
950514	Oficina de pintura da DEEM	672,73	,00	672,73 D	,00
9505141	Custos Diretos	671,22	,00	671,22 D	,00
95051411	Materiais	261,91	,00	261,91 D	,00
95051414	Outros Custos Diretos	409,31	,00	409,31 D	,00
95051439	Custos Indiretos a Funções	1,51	,00	1,51 D	,00
Totals :		672,73	0,00	672,73 D	,00
				6 764,61	6 764,61 D
Serviço: 0515 - Edifício da Polícia Municipal e Proteção Civil					
950515	Edifício da Polícia Municipal e Proteção Civil	4 352,48	,00	4 352,48 D	,00
9505151	Custos Diretos	4 342,70	,00	4 342,70 D	,00
95051511	Materiais	230,99	,00	230,99 D	,00
95051514	Outros Custos Diretos	4 111,71	,00	4 111,71 D	,00
				29 034,25	29 034,25 D

Município de Albufeira

Ano: 2024

Mês de dezembro

Mês de dezembro			Mês		Acumulado		
Conta	Designação	Mov. Débito	Mov. Crédito	Saldo	Mov. Débito	Mov. Crédito	Saldo
Serviço: 0515 - Edifício da Polícia Municipal e Proteção Civil							
95051539	Custos Indiretos a Funções	9,78	,00	9,78 D	88,13	,00	88,13 D
Totals :		4 352,48	0,00	4 352,48 D	30 172,95	0,00	30 172,95 D
Serviço: 0516 - Cantina Municipal							
950516	Cantina Municipal	1 031,47	,00	1 031,47 D	12 173,80	,00	12 173,80 D
9505161	Custos Diretos	1 029,15	,00	1 029,15 D	12 137,48	,00	12 137,48 D
95051614	Outros Custos Diretos	1 029,15	,00	1 029,15 D	12 137,48	,00	12 137,48 D
95051639	Custos Indiretos a Funções	2,32	,00	2,32 D	36,32	,00	36,32 D
Totals :		1 031,47	0,00	1 031,47 D	12 173,80	0,00	12 173,80 D
Serviço: 0517 - Edifício do Posto de Turismo de Albufeira - EN395							
950517	Edifício do Posto de Turismo de Albufeira - EN395	4 119,92	198,11	3 921,81 D	16 278,69	279,44	15 999,25 D
9505171	Custos Diretos	4 111,11	198,11	3 913,00 D	16 225,64	279,44	15 946,20 D
95051711	Materials	14,05	,00	14,05 D	604,05	,00	604,05 D
95051714	Outros Custos Diretos	4 097,06	198,11	3 898,95 D	15 621,59	279,44	15 342,15 D
95051739	Custos Indiretos a Funções	8,81	,00	8,81 D	53,05	,00	53,05 D
Totals :		4 119,92	198,11	3 921,81 D	16 278,69	279,44	15 999,25 D
Serviço: 0518 - Edifício do Posto de Turismo de Santa Eulália							
950518	Edifício do Posto de Turismo de Santa Eulália	3 095,28	122,89	2 972,39 D	13 782,39	122,89	13 659,50 D
9505181	Custos Diretos	3 088,60	122,89	2 965,71 D	13 739,62	122,89	13 616,73 D
95051811	Materials	,00	,00	0,00	89,13	,00	89,13 D
95051814	Outros Custos Diretos	3 088,60	122,89	2 965,71 D	13 650,49	122,89	13 527,60 D
95051839	Custos Indiretos a Funções	6,68	,00	6,68 D	42,77	,00	42,77 D
Totals :		3 095,28	122,89	2 972,39 D	13 782,39	122,89	13 659,50 D
Serviço: 0519 - Edifício do Posto de Turismo na Rua 5 de Outubro							
950519	Edifício do Posto de Turismo na Rua 5 de Outubro	141,04	,00	141,04 D	1 714,28	,00	1 714,28 D
9505191	Custos Diretos	140,72	,00	140,72 D	1 709,27	,00	1 709,27 D
95051914	Outros Custos Diretos	140,72	,00	140,72 D	1 709,27	,00	1 709,27 D
95051939	Custos Indiretos a Funções	,32	,00	0,32 D	5,01	,00	5,01 D
Totals :		141,04	0,00	141,04 D	1 714,28	0,00	1 714,28 D
Serviço: 0520 - Edifício do Posto de Turismo de Paderne							
950520	Edifício do Posto de Turismo de Paderne	780,80	,00	780,80 D	9 022,32	,00	9 022,32 D

Município de Albufeira

Ano: 2024

Mês de dezembro

Mês			Acumulado				
Conta	Designação	Mov. Débito	Mov. Crédito	Saldo	Mov. Débito	Mov. Crédito	Saldo
Serviço: 0520 - Edifício do Posto de Turismo de Paderne							
9505201	Custos Diretos	779,05	,00	779,05 D	8 996,18	,00	8 996,18 D
95052014	Outros Custos Diretos	779,05	,00	779,05 D	8 996,18	,00	8 996,18 D
95052039	Custos Indiretos a Funções	1,75	,00	1,75 D	26,14	,00	26,14 D
Totais :		780,80	0,00	780,80 D	9 022,32	0,00	9 022,32 D
Serviço: 0521 - Quiosques							
950521	Quiosques	1 111,39	,00	1 111,39 D	14 116,13	,00	14 116,13 D
9505211	Custos Diretos	1 108,89	,00	1 108,89 D	14 077,02	,00	14 077,02 D
95052114	Outros Custos Diretos	1 108,89	,00	1 108,89 D	14 077,02	,00	14 077,02 D
95052139	Custos Indiretos a Funções	2,50	,00	2,50 D	39,11	,00	39,11 D
Totais :		1 111,39	0,00	1 111,39 D	14 116,13	0,00	14 116,13 D
Serviço: 0522 - Moinho do Cerro do Malpique							
950522	Moinho do Cerro do Malpique	,00	,00	0,00	47,44	,00	47,44 D
9505221	Custos Diretos	,00	,00	0,00	47,23	,00	47,23 D
95052214	Outros Custos Diretos	,00	,00	0,00	47,23	,00	47,23 D
95052239	Custos Indiretos a Funções	,00	,00	0,00	,21	,00	0,21 D
Totais :		0,00	0,00	0,00	47,44	0,00	47,44 D
Serviço: 0525 - Lt 10 e 11, Bl 2 Cave Qt. da Palmeira (UATI)							
950525	Lt 10 e 11, Bl 2 Cave Qt. da Palmeira (UATI)	519,62	,00	519,62 D	6 475,50	,00	6 475,50 D
9505251	Custos Diretos	518,45	,00	518,45 D	6 456,39	,00	6 456,39 D
95052514	Outros Custos Diretos	518,45	,00	518,45 D	6 456,39	,00	6 456,39 D
95052539	Custos Indiretos a Funções	1,17	,00	1,17 D	19,11	,00	19,11 D
Totais :		519,62	0,00	519,62 D	6 475,50	0,00	6 475,50 D
Serviço: 0526 - Lt 32e33, Bl 4 Cave da Qt. da Palmeira(Ass.Barman)							
950526	Lt 32e33, Bl 4 Cave da Qt. da Palmeira(Ass.Barman)	1 030,24	,00	1 030,24 D	4 274,27	,00	4 274,27 D
9505261	Custos Diretos	1 027,93	,00	1 027,93 D	4 262,29	,00	4 262,29 D
95052614	Outros Custos Diretos	1 027,93	,00	1 027,93 D	4 262,29	,00	4 262,29 D
95052639	Custos Indiretos a Funções	2,31	,00	2,31 D	11,98	,00	11,98 D
Totais :		1 030,24	0,00	1 030,24 D	4 274,27	0,00	4 274,27 D
Serviço: 0527 - Edifício da Junta de Freguesia dos Olhos de Água							
950527	Edifício da Junta de Freguesia dos Olhos de Água	449,88	,00	449,88 D	5 402,11	,00	5 402,11 D

Município de Albufeira

Ano: 2024

Mês de dezembro

Mês de dezembro			Mês		Acumulado		
Conta	Designação	Mov. Débito	Mov. Crédito	Saldo	Mov. Débito	Mov. Crédito	Saldo
Serviço: 0527 - Edifício da Junta de Freguesia dos Olhos de Água							
9505271	Custos Diretos	448,87	,00	448,87 D	5 386,44	,00	5 386,44 D
95052714	Outros Custos Diretos	448,87	,00	448,87 D	5 386,44	,00	5 386,44 D
95052739	Custos Indiretos a Funções	1,01	,00	1,01 D	15,67	,00	15,67 D
Totais :		449,88	0,00	449,88 D	5 402,11	0,00	5 402,11 D
Serviço: 0528 - Loja no Mercado Munic. dos Calíços(Cantina Social)							
950528	Loja no Mercado Munic. dos Calíços(Cantina Social)	,00	,00	0,00	42,16	,00	42,16 D
9505281	Custos Diretos	,00	,00	0,00	42,12	,00	42,12 D
95052811	Materials	,00	,00	0,00	42,12	,00	42,12 D
95052839	Custos Indiretos a Funções	,00	,00	0,00	,04	,00	0,04 D
Totais :		0,00	0,00	0,00	42,16	0,00	42,16 D
Serviço: 0529 - Edifício na Rua Latino Coelho (Of. Metrologia+Lar)							
950529	Edifício na Rua Latino Coelho (Of. Metrologia+Lar)	197,18	,00	197,18 D	2 792,15	,00	2 792,15 D
9505291	Custos Diretos	196,74	,00	196,74 D	2 784,60	,00	2 784,60 D
95052914	Outros Custos Diretos	196,74	,00	196,74 D	2 784,60	,00	2 784,60 D
95052939	Custos Indiretos a Funções	,44	,00	0,44 D	7,55	,00	7,55 D
Totais :		197,18	0,00	197,18 D	2 792,15	0,00	2 792,15 D
Serviço: 0530 - Ex-escola EB1 de Valverde (APEXA)							
950530	Ex-escola EB1 de Valverde (APEXA)	97,67	,00	97,67 D	1 172,81	,00	1 172,81 D
9505301	Custos Diretos	97,45	,00	97,45 D	1 169,40	,00	1 169,40 D
95053014	Outros Custos Diretos	97,45	,00	97,45 D	1 169,40	,00	1 169,40 D
95053039	Custos Indiretos a Funções	,22	,00	0,22 D	3,41	,00	3,41 D
Totais :		97,67	0,00	97,67 D	1 172,81	0,00	1 172,81 D
Serviço: 0531 - Ex-escola EB1 da Ilha da Madeira, Guia (ASCAFG)							
950531	Ex-escola EB1 da Ilha da Madeira, Guia (ASCAFG)	298,33	,00	298,33 D	3 582,30	,00	3 582,30 D
9505311	Custos Diretos	297,66	,00	297,66 D	3 571,92	,00	3 571,92 D
95053114	Outros Custos Diretos	297,66	,00	297,66 D	3 571,92	,00	3 571,92 D
95053139	Custos Indiretos a Funções	,67	,00	0,67 D	10,38	,00	10,38 D
Totais :		298,33	0,00	298,33 D	3 582,30	0,00	3 582,30 D
Serviço: 0533 - Ex-escola EB1 de Paderne - Edif. Norte (Confraria)							
950533	Ex-escola EB1 de Paderne - Edif. Norte (Confraria)	,00	,00	0,00	40,06	,00	40,06 D

Município de Albufeira

Ano: 2024

Mês de dezembro

Mes de dezembro			Mês			Acumulado		
Conta	Designação	Mov. Débito	Mov. Crédito	Saldo	Mov. Débito	Mov. Crédito	Saldo	
Serviço: 0533 - Ex-escola EB1 de Pademe - Edif. Norte (Confraria)								
9505331	Custos Diretos	,00	,00	0,00	39,88	,00	39,88 D	
95053314	Outros Custos Diretos	,00	,00	0,00	39,88	,00	39,88 D	
95053339	Custos Indiretos a Funções	,00	,00	0,00	,18	,00	0,18 D	
Totais :		0,00	0,00	0,00	40,06	0,00	40,06 D	
Serviço: 0534 - Cave, Lt 4, Fr G, Qt. Palmeira (CTC)								
950534	Cave, Lt 4, Fr G, Qt. Palmeira (CTC)	167,18	,00	167,18 D	2 007,42	,00	2 007,42 D	
9505341	Custos Diretos	166,80	,00	166,80 D	2 001,60	,00	2 001,60 D	
95053414	Outros Custos Diretos	166,80	,00	166,80 D	2 001,60	,00	2 001,60 D	
95053439	Custos Indiretos a Funções	,38	,00	0,38 D	5,82	,00	5,82 D	
Totais :		167,18	0,00	167,18 D	2 007,42	0,00	2 007,42 D	
Serviço: 0535 - Lote 20 R/C, Rua da Figueira, Qt.Palmeira(Escutas)								
950535	Lote 20 R/C, Rua da Figueira, Qt.Palmeira(Escutas)	121,91	,00	121,91 D	1 463,90	,00	1 463,90 D	
9505351	Custos Diretos	121,64	,00	121,64 D	1 459,68	,00	1 459,68 D	
95053514	Outros Custos Diretos	121,64	,00	121,64 D	1 459,68	,00	1 459,68 D	
95053539	Custos Indiretos a Funções	,27	,00	0,27 D	4,22	,00	4,22 D	
Totais :		121,91	0,00	121,91 D	1 463,90	0,00	1 463,90 D	
Serviço: 0536 - Ex-escola EB1 de Vale Pegas (Escutas)								
950536	Ex-escola EB1 de Vale Pegas (Escutas)	68,76	,00	68,76 D	825,71	,00	825,71 D	
9505361	Custos Diretos	68,61	,00	68,61 D	823,32	,00	823,32 D	
95053614	Outros Custos Diretos	68,61	,00	68,61 D	823,32	,00	823,32 D	
95053639	Custos Indiretos a Funções	,15	,00	0,15 D	2,39	,00	2,39 D	
Totais :		68,76	0,00	68,76 D	825,71	0,00	825,71 D	
Serviço: 0538 - Creche de Vale Pedras "Os Amendoinhas" (Fund. ASL)								
950538	Creche de Vale Pedras "Os Amendoinhas" (Fund. ASL)	1 775,69	,00	1 775,69 D	21 848,43	,00	21 848,43 D	
9505381	Custos Diretos	1 771,70	,00	1 771,70 D	21 784,32	,00	21 784,32 D	
95053814	Outros Custos Diretos	1 771,70	,00	1 771,70 D	21 784,32	,00	21 784,32 D	
95053839	Custos Indiretos a Funções	3,99	,00	3,99 D	64,11	,00	64,11 D	
Totais :		1 775,69	0,00	1 775,69 D	21 848,43	0,00	21 848,43 D	
Serviço: 0539 - Fr C R/C, Urb.Sol Nascente- Guia (Fut. Clube Guia)								
950539	Fr C R/C, Urb.Sol Nascente- Guia (Fut. Clube Guia)	,00	,00	0,00	34,06	,00	34,06 D	

Município de Albufeira

Ano: 2024

Mês de dezembro

Mês de dezembro			Mês		Acumulado		
Conta	Designação	Mov. Débito	Mov. Crédito	Saldo	Mov. Débito	Mov. Crédito	Saldo
Serviço: 0539 - Fr C R/C, Urb.Sol Nascente- Guia (Fut. Clube Guia)							
9505391	Custos Diretos	,00	,00	0,00	33,91	,00	33,91 D
95053914	Outros Custos Diretos	,00	,00	0,00	33,91	,00	33,91 D
95053939	Custos Indiretos a Funções	,00	,00	0,00	,15	,00	0,15 D
Totais :		0,00	0,00	0,00	34,06	0,00	34,06 D
Serviço: 0540 - Lt 3 e Lt 4, Caves, Qt. Palmeira(Paróquia de Alb.)							
950540	Lt 3 e Lt 4, Caves, Qt. Palmeira(Paróquia de Alb.)	185,42	,00	185,42 D	2 226,46	,00	2 226,46 D
9505401	Custos Diretos	185,00	,00	185,00 D	2 220,00	,00	2 220,00 D
95054014	Outros Custos Diretos	185,00	,00	185,00 D	2 220,00	,00	2 220,00 D
95054039	Custos Indiretos a Funções	,42	,00	0,42 D	6,46	,00	6,46 D
Totais :		185,42	0,00	185,42 D	2 226,46	0,00	2 226,46 D
Serviço: 0541 - Lt 9, BI 2, Cave, Qt. Palmeira (CASA)							
950541	Lt 9, BI 2, Cave, Qt. Palmeira (CASA)	123,09	,00	123,09 D	1 512,36	,00	1 512,36 D
9505411	Custos Diretos	122,81	,00	122,81 D	1 507,98	,00	1 507,98 D
95054114	Outros Custos Diretos	122,81	,00	122,81 D	1 507,98	,00	1 507,98 D
95054139	Custos Indiretos a Funções	,28	,00	0,28 D	4,38	,00	4,38 D
Totais :		123,09	0,00	123,09 D	1 512,36	0,00	1 512,36 D
Serviço: 0542 - Cave, Lt 1, Fr G, Qt. Palmeira (Igreja Evangélica)							
950542	Cave, Lt 1, Fr G, Qt. Palmeira (Igreja Evangélica)	205,86	,00	205,86 D	2 471,97	,00	2 471,97 D
9505421	Custos Diretos	205,40	,00	205,40 D	2 464,80	,00	2 464,80 D
95054214	Outros Custos Diretos	205,40	,00	205,40 D	2 464,80	,00	2 464,80 D
95054239	Custos Indiretos a Funções	,46	,00	0,46 D	7,17	,00	7,17 D
Totais :		205,86	0,00	205,86 D	2 471,97	0,00	2 471,97 D
Serviço: 0543 - Fr AV, BI B, Rua das Quintas - IEFP							
950543	Fr AV, BI B, Rua das Quintas - IEFP	123,01	,00	123,01 D	1 477,03	,00	1 477,03 D
9505431	Custos Diretos	122,73	,00	122,73 D	1 472,76	,00	1 472,76 D
95054314	Outros Custos Diretos	122,73	,00	122,73 D	1 472,76	,00	1 472,76 D
95054339	Custos Indiretos a Funções	,28	,00	0,28 D	4,27	,00	4,27 D
Totais :		123,01	0,00	123,01 D	1 477,03	0,00	1 477,03 D
Serviço: 0545 - Cave, Lt 2, Fr G, Qt. Palmeira (Moto Clube Albuf.)							
950545	Cave, Lt 2, Fr G, Qt. Palmeira (Moto Clube Albuf.)	144,73	,00	144,73 D	1 737,84	,00	1 737,84 D

Município de Albufeira

Ano: 2024

Mês de dezembro

		Mês		Acumulado	
Conta	Designação	Mov. Débito	Mov. Crédito	Saldo	Saldo
Serviço: 0545 - Cave, Lt 2, Fr G, Qt. Palmeira (Moto Clube Albuf.)					
9505451	Custos Diretos	144,40	,00	144,40 D	1 732,80 D
95054514	Outros Custos Diretos	144,40	,00	144,40 D	1 732,80 D
95054539	Custos Indiretos a Funções	,33	,00	0,33 D	5,04 D
Totais :		144,73	0,00	144,73 D	1 737,84 D
Serviço: 0546 - Lt 31, Bl 4, Cave, Qt. Palmeira (Rotary Clube)					
950546	Lt 31, Bl 4, Cave, Qt. Palmeira (Rotary Clube)	144,73	,00	144,73 D	2 108,57 D
9505461	Custos Diretos	144,40	,00	144,40 D	2 101,90 D
95054614	Outros Custos Diretos	144,40	,00	144,40 D	2 101,90 D
95054639	Custos Indiretos a Funções	,33	,00	0,33 D	6,67 D
Totais :		144,73	0,00	144,73 D	2 108,57 D
Serviço: 0547 - Creche da Guia "Tempos de Infância" (S.C.M.A.)					
950547	Creche da Guia "Tempos de Infância" (S.C.M.A.)	1 437,64	,00	1 437,64 D	16 526,26 D
9505471	Custos Diretos	1 434,41	,00	1 434,41 D	16 478,25 D
95054714	Outros Custos Diretos	1 434,41	,00	1 434,41 D	16 478,25 D
95054739	Custos Indiretos a Funções	3,23	,00	3,23 D	48,01 D
Totais :		1 437,64	0,00	1 437,64 D	16 526,26 D
Serviço: 0549 - Edif. na Rua Miguel Bombarda, Paderne(Soc.Musical)					
950549	Edif. na Rua Miguel Bombarda, Paderne(Soc.Musical)	1 634,89	,00	1 634,89 D	31 002,66 D
9505491	Custos Diretos	1 631,22	,00	1 631,22 D	30 912,07 D
95054914	Outros Custos Diretos	1 631,22	,00	1 631,22 D	30 912,07 D
95054939	Custos Indiretos a Funções	3,67	,00	3,67 D	90,59 D
Totais :		1 634,89	0,00	1 634,89 D	31 002,66 D
Serviço: 0550 - Loja CH na Urbanização Habijovem - Inst.Seg.Social					
950550	Loja CH na Urbanização Habijovem - Inst.Seg.Social	308,79	,00	308,79 D	1 444,59 D
9505501	Custos Diretos	308,10	,00	308,10 D	1 440,49 D
95055014	Outros Custos Diretos	308,10	,00	308,10 D	1 440,49 D
95055039	Custos Indiretos a Funções	,69	,00	0,69 D	4,10 D
Totais :		308,79	0,00	308,79 D	1 444,59 D
Serviço: 0551 - Fr A , Torre da Medronheira(Acad.Praia da Falésia)					
950551	Fr A , Torre da Medronheira(Acad.Praia da Falésia)	195,03	16,96	178,07 D	1 992,95 D

Município de Albufeira

Ano: 2024

Mês de dezembro

		Mês		Acumulado	
Conta	Designação	Mov. Débito	Mov. Crédito	Saldo	Saldo
Serviço: 0551 - Fr A, Torre da Medronheira(Acad.Praia da Falésia)					
9505511	Custos Diretos	194,63	16,96	177,67 D	16,96
95055114	Outros Custos Diretos	194,63	16,96	177,67 D	16,96
95055139	Custos Indiretos a Funções	,40	,00	0,40 D	4,31 D
Totals :		195,03	16,96	178,07 D	16,96
Serviço: 0552 - Armazém nº127B, Fr C/J, Av. Liberdade (AHSA)					
950552	Armazém nº127B, Fr C/J, Av. Liberdade (AHSA)	285,08	,00	285,08 D	136,94
9505521	Custos Diretos	284,44	,00	284,44 D	136,94
95055211	Materials	205,52	,00	205,52 D	,00
95055214	Outros Custos Diretos	78,92	,00	78,92 D	136,94
95055239	Custos Indiretos a Funções	,64	,00	0,64 D	3,45 D
Totals :		285,08	0,00	285,08 D	136,94
Serviço: 0553 - Ex-Escola EB1 de Ribeira de Alte					
950553	Ex-Escola EB1 de Ribeira de Alte	217,42	,00	217,42 D	,00
9505531	Custos Diretos	216,93	,00	216,93 D	,00
95055314	Outros Custos Diretos	216,93	,00	216,93 D	,00
95055339	Custos Indiretos a Funções	,49	,00	0,49 D	,00
Totals :		217,42	0,00	217,42 D	0,00
Serviço: 0554 - Ex-Escola EB1 da Mouraria					
950554	Ex-Escola EB1 da Mouraria	81,53	,00	81,53 D	,00
9505541	Custos Diretos	81,35	,00	81,35 D	,00
95055414	Outros Custos Diretos	81,35	,00	81,35 D	,00
95055439	Custos Indiretos a Funções	,18	,00	0,18 D	,00
Totals :		81,53	0,00	81,53 D	0,00
Serviço: 0555 - Frações A e B Lt 19 Rua da Oliveira - ATL CCATCMA					
950555	Frações A e B Lt 19 Rua da Oliveira - ATL CCATCMA	456,96	,00	456,96 D	,00
9505551	Custos Diretos	455,93	,00	455,93 D	,00
95055514	Outros Custos Diretos	455,93	,00	455,93 D	,00
95055539	Custos Indiretos a Funções	1,03	,00	1,03 D	,00
Totals :		456,96	0,00	456,96 D	0,00

Município de Albufeira

Ano: 2024

Mês de dezembro

Mês de dezembro			Mês			Acumulado		
Conta	Designação	Mov. Débito	Mov. Crédito	Saldo	Mov. Débito	Mov. Crédito	Saldo	
Serviço: 0556 - Lt 18 Rua da Oliveira - J.I. "Os Piratas"CCATCMA								
950556	Lt 18 Rua da Oliveira - J.I. "Os Piratas"CCATCMA	534,45	,00	534,45 D	7 726,81	,00	7 726,81 D	
9505561	Custos Diretos	533,25	,00	533,25 D	7 701,31	,00	7 701,31 D	
95055614	Outros Custos Diretos	533,25	,00	533,25 D	7 701,31	,00	7 701,31 D	
95055639	Custos Indiretos a Funções	1,20	,00	1,20 D	25,50	,00	25,50 D	
Totais :		534,45	0,00	534,45 D	7 726,81	0,00	7 726,81 D	
Serviço: 0557 - Centro de Dia, U.A.T. e Creche da Qt.ª da Palmeira								
950557	Centro de Dia, U.A.T. e Creche da Qt.ª da Palmeira	123 518,75	,00	123 518,75 D	160 350,62	,00	160 350,62 D	
9505571	Custos Diretos	123 241,30	,00	123 241,30 D	159 963,08	,00	159 963,08 D	
95055714	Outros Custos Diretos	123 241,30	,00	123 241,30 D	159 963,08	,00	159 963,08 D	
95055739	Custos Indiretos a Funções	277,45	,00	277,45 D	387,54	,00	387,54 D	
Totais :		123 518,75	0,00	123 518,75 D	160 350,62	0,00	160 350,62 D	
Serviço: 0558 - Lar da Terceira Idade na Guia - Cortelhas								
950558	Lar da Terceira Idade na Guia - Cortelhas	1 672,58	,00	1 672,58 D	20 299,15	,00	20 299,15 D	
9505581	Custos Diretos	1 668,82	,00	1 668,82 D	20 240,00	,00	20 240,00 D	
95055814	Outros Custos Diretos	1 668,82	,00	1 668,82 D	20 240,00	,00	20 240,00 D	
95055839	Custos Indiretos a Funções	3,76	,00	3,76 D	59,15	,00	59,15 D	
Totais :		1 672,58	0,00	1 672,58 D	20 299,15	0,00	20 299,15 D	
Serviço: 0560 - Conservatório de Albufeira-Praça República								
950560	Conservatório de Albufeira-Praça República	792,33	,00	792,33 D	15 808,29	,00	15 808,29 D	
9505601	Custos Diretos	790,55	,00	790,55 D	15 775,04	,00	15 775,04 D	
95056011	Materials	,00	,00	0,00	477,40	,00	477,40 D	
95056014	Outros Custos Diretos	790,55	,00	790,55 D	15 297,64	,00	15 297,64 D	
95056039	Custos Indiretos a Funções	1,78	,00	1,78 D	33,25	,00	33,25 D	
Totais :		792,33	0,00	792,33 D	15 808,29	0,00	15 808,29 D	
Serviço: 0563 - Creche, Centro de Dia e Lar dos Olhos de Água								
950563	Creche, Centro de Dia e Lar dos Olhos de Água	10 245,52	,00	10 245,52 D	68 071,84	2 724,62	65 347,22 D	
9505631	Custos Diretos	10 222,51	,00	10 222,51 D	67 910,58	2 724,62	65 185,96 D	
95056314	Outros Custos Diretos	10 222,51	,00	10 222,51 D	67 910,58	2 724,62	65 185,96 D	
95056339	Custos Indiretos a Funções	23,01	,00	23,01 D	161,26	,00	161,26 D	
Totais :		10 245,52	0,00	10 245,52 D	68 071,84	2 724,62	65 347,22 D	

[Handwritten signature]

Município de Albufeira

Ano: 2024

Mês de dezembro

		Mês				Acumulado	
Conta	Designação	Mov. Débito	Mov. Crédito	Saldo	Mov. Débito	Mov. Crédito	Saldo
Serviço: 0564 - Edif. na Rua Miguel Bombarda (Fut. Museu Barrocal)							
950564	Edif. na Rua Miguel Bombarda (Fut. Museu Barrocal)	501,68		501,68 D	6 063,64	,00	6 063,64 D
9505641	Custos Diretos	500,55		500,55 D	6 046,00	,00	6 046,00 D
95056414	Outros Custos Diretos	500,55		500,55 D	6 046,00	,00	6 046,00 D
95056439	Custos Indiretos a Funções	1,13		1,13 D	17,64	,00	17,64 D
Totais :		501,68	0,00	501,68 D	6 063,64	0,00	6 063,64 D
Serviço: 0568 - Casa na Rua 5 de Outubro, n.º 1 em Paderne							
950568	Casa na Rua 5 de Outubro, n.º 1 em Paderne	175,67		175,67 D	2 109,47	,00	2 109,47 D
9505681	Custos Diretos	175,28		175,28 D	2 103,36	,00	2 103,36 D
95056814	Outros Custos Diretos	175,28		175,28 D	2 103,36	,00	2 103,36 D
95056839	Custos Indiretos a Funções	,39		0,39 D	6,11	,00	6,11 D
Totais :		175,67	0,00	175,67 D	2 109,47	0,00	2 109,47 D
Serviço: 0569 - Loja 10, Qt. Belavista (ACRAL,APEXA,ARFIA,CTC,APO)							
950569	Loja 10, Qt. Belavista (ACRAL,APEXA,ARFIA,CTC,APO)	166,59		166,59 D	2 445,53	,00	2 445,53 D
9505691	Custos Diretos	166,22		166,22 D	2 437,58	,00	2 437,58 D
95056914	Outros Custos Diretos	166,22		166,22 D	2 437,58	,00	2 437,58 D
95056939	Custos Indiretos a Funções	,37		0,37 D	7,95	,00	7,95 D
Totais :		166,59	0,00	166,59 D	2 445,53	0,00	2 445,53 D
Serviço: 0570 - Fração D, Loja 11, Quinta da Belavista							
950570	Fração D, Loja 11, Quinta da Belavista	152,39		152,39 D	2 242,93	,00	2 242,93 D
9505701	Custos Diretos	152,05		152,05 D	2 235,60	,00	2 235,60 D
95057014	Outros Custos Diretos	152,05		152,05 D	2 235,60	,00	2 235,60 D
95057039	Custos Indiretos a Funções	,34		0,34 D	7,33	,00	7,33 D
Totais :		152,39	0,00	152,39 D	2 242,93	0,00	2 242,93 D
Serviço: 0572 - Fração S loja 17 R/C, Centro Comercial Albufeira							
950572	Fração S loja 17 R/C, Centro Comercial Albufeira	368,53		302,66 D	4 333,86	65,87	4 267,99 D
9505721	Custos Diretos	367,85		301,98 D	4 320,75	65,87	4 254,88 D
95057214	Outros Custos Diretos	367,85		301,98 D	4 320,75	65,87	4 254,88 D
95057239	Custos Indiretos a Funções	,68		0,68 D	13,11	,00	13,11 D
Totais :		368,53	65,87	302,66 D	4 333,86	65,87	4 267,99 D

Município de Albufeira

Ano: 2024

Mês de dezembro

		Mês		Acumulado	
Conta	Designação	Mov. Débito	Mov. Crédito	Saldo	Saldo
Serviço: 0573 - Espaço Multiusos da Guia - Sala de Formação					
950573	Espaço Multiusos da Guia - Sala de Formação	42,92	,00	42,92 D	250,72 D
9505731	Custos Diretos	42,82	,00	42,82 D	250,02 D
95057314	Outros Custos Diretos	42,82	,00	42,82 D	250,02 D
95057339	Custos Indiretos a Funções	,10	,00	0,10 D	0,70 D
Totais :		42,92	0,00	42,92 D	250,72 D
Serviço: 0575 - Espaço Multiusos da Guia - Laboratório					
950575	Espaço Multiusos da Guia - Laboratório	,00	,00	0,00	6,94 D
9505751	Custos Diretos	,00	,00	0,00	6,93 D
95057514	Outros Custos Diretos	,00	,00	0,00	6,93 D
95057539	Custos Indiretos a Funções	,00	,00	0,00	0,01 D
Totais :		0,00	0,00	0,00	6,94 D
Serviço: 0577 - Espaço Multiusos da Guia - Custos Comuns					
950577	Espaço Multiusos da Guia - Custos Comuns	1 148,42	,00	1 148,42 D	5 149,67 D
9505771	Custos Diretos	1 145,84	,00	1 145,84 D	5 134,68 D
95057711	Material	18,15	,00	18,15 D	179,73 D
95057714	Outros Custos Diretos	1 127,69	,00	1 127,69 D	4 954,95 D
95057739	Custos Indiretos a Funções	2,58	,00	2,58 D	14,99 D
Totais :		1 148,42	0,00	1 148,42 D	5 149,67 D
Serviço: 0579 - Sala Azul no Edifício Praia da Fundação Inatel					
950579	Sala Azul no Edifício Praia da Fundação Inatel	569,44	,00	569,44 D	4 302,95 D
9505791	Custos Diretos	568,16	,00	568,16 D	4 289,03 D
95057911	Material	78,71	,00	78,71 D	294,42 D
95057914	Outros Custos Diretos	489,45	,00	489,45 D	3 994,61 D
95057939	Custos Indiretos a Funções	1,28	,00	1,28 D	13,92 D
Totais :		569,44	0,00	569,44 D	4 302,95 D
Serviço: 0581 - Escola Secundária de Albufeira					
950581	Escola Secundária de Albufeira	17 497,79	,00	17 497,79 D	91 708,25 D
9505811	Custos Diretos	17 458,49	,00	17 458,49 D	91 417,07 D
95058111	Material	,00	,00	0,00	4 425,29 D
95058114	Outros Custos Diretos	17 458,49	,00	17 458,49 D	86 991,78 D

Município de Albufeira

Ano: 2024

Mês de dezembro

Mês		Acumulado					
Conta	Designação	Mov. Débito	Mov. Crédito	Saldo	Mov. Débito	Mov. Crédito	Saldo
Serviço: 0581 - Escola Secundária de Albufeira							
95058139	Custos Indiretos a Funções	39,30	,00	39,30 D	291,18	,00	291,18 D
Totals :		17 497,79	0,00	17 497,79 D	91 708,25	0,00	91 708,25 D
Serviço: 0582 - Espaço Multiusos de Albufeira							
950582	Espaço Multiusos de Albufeira	3 161,51	,00	3 161,51 D	35 088,97	,00	35 088,97 D
9505821	Custos Diretos	3 154,41	,00	3 154,41 D	34 986,70	,00	34 986,70 D
95058211	Materiais	214,35	,00	214,35 D	580,34	,00	580,34 D
95058214	Outros Custos Diretos	2 940,06	,00	2 940,06 D	34 406,36	,00	34 406,36 D
95058239	Custos Indiretos a Funções	7,10	,00	7,10 D	102,27	,00	102,27 D
Totals :		3 161,51	0,00	3 161,51 D	35 088,97	0,00	35 088,97 D
Serviço: 0583 - Cemitério da Guia							
950583	Cemitério da Guia	278,79	,00	278,79 D	3 346,40	,00	3 346,40 D
9505831	Custos Diretos	277,54	,00	277,54 D	3 330,48	,00	3 330,48 D
95058314	Outros Custos Diretos	277,54	,00	277,54 D	3 330,48	,00	3 330,48 D
95058329	Custos Indiretos a Bens e Serviços	,62	,00	0,62 D	6,24	,00	6,24 D
95058339	Custos Indiretos a Funções	,63	,00	0,63 D	9,68	,00	9,68 D
Totals :		278,79	0,00	278,79 D	3 346,40	0,00	3 346,40 D
Serviço: 0584 - Cemitério de Paderne							
950584	Cemitério de Paderne	,00	,00	0,00	209,16	,00	209,16 D
9505841	Custos Diretos	,00	,00	0,00	208,03	,00	208,03 D
95058411	Materiais	,00	,00	0,00	208,03	,00	208,03 D
95058429	Custos Indiretos a Bens e Serviços	,00	,00	0,00	,09	,00	,09 D
95058439	Custos Indiretos a Funções	,00	,00	0,00	1,04	,00	1,04 D
Totals :		0,00	0,00	0,00	209,16	0,00	209,16 D
Serviço: 0585 - Assembleia Municipal							
950585	Assembleia Municipal	865,13	,00	865,13 D	1 195,09	,00	1 195,09 D
9505851	Custos Diretos	863,19	,00	863,19 D	1 192,62	,00	1 192,62 D
95058511	Materiais	,00	,00	0,00	156,84	,00	156,84 D
95058514	Outros Custos Diretos	863,19	,00	863,19 D	1 035,78	,00	1 035,78 D
95058539	Custos Indiretos a Funções	1,94	,00	1,94 D	2,47	,00	2,47 D
Totals :		865,13	0,00	865,13 D	1 195,09	0,00	1 195,09 D

Município de Albufeira

Mês de dezembro

Ano: 2024

Mes de dezembro		Designação		Mês		Acumulado	
Conta				Mov. Débito	Mov. Crédito	Saldo	
Serviço: 0586 - Câmara Municipal							
950586	Câmara Municipal			1 394 650,14	56 244,61	1 338 405,53 D	1 612 760,08 D
9505861	Custos Diretos			1 391 643,78	56 244,61	1 335 399,17 D	1 609 009,98 D
95058614	Outros Custos Diretos			1 391 643,78	56 244,61	1 335 399,17 D	1 609 009,98 D
95058639	Custos Indiretos a Funções			3 006,36	,00	3 006,36 D	3 750,10 D
Totals :				1 394 650,14	56 244,61	1 338 405,53 D	1 612 760,08 D
Serviço: 0587 - Serviço de Apoio à Presidência e Vereadores							
950587	Serviço de Apoio à Presidência e Vereadores			3 956,28	,00	3 956,28 D	11 226,14 D
9505871	Custos Diretos			3 947,39	,00	3 947,39 D	11 191,32 D
95058711	Materials			74,37	,00	74,37 D	1 534,43 D
95058714	Outros Custos Diretos			3 873,02	,00	3 873,02 D	9 656,89 D
95058739	Custos Indiretos a Funções			8,89	,00	8,89 D	34,82 D
Totals :				3 956,28	0,00	3 956,28 D	11 226,14 D
Serviço: 0588 - Serviço Municipal de Veterinária							
950588	Serviço Municipal de Veterinária			2 108,64	,00	2 108,64 D	2 268,82 D
9505881	Custos Diretos			2 103,90	,00	2 103,90 D	2 263,71 D
95058811	Materials			35,90	,00	35,90 D	195,71 D
95058814	Outros Custos Diretos			2 068,00	,00	2 068,00 D	2 068,00 D
95058839	Custos Indiretos a Funções			4,74	,00	4,74 D	5,11 D
Totals :				2 108,64	0,00	2 108,64 D	2 268,82 D
Serviço: 0589 - Serviço Municipal de Proteção Civil							
950589	Serviço Municipal de Proteção Civil			48 896,74	32 595,00	16 301,74 D	64 336,79 D
9505891	Custos Diretos			48 860,12	32 595,00	16 265,12 D	64 100,86 D
95058911	Materials			27,90	,00	27,90 D	2 106,04 D
95058914	Outros Custos Diretos			48 832,22	32 595,00	16 237,22 D	61 994,82 D
95058939	Custos Indiretos a Funções			36,62	,00	36,62 D	235,83 D
Totals :				48 896,74	32 595,00	16 301,74 D	64 336,79 D
Serviço: 0590 - Departamento de Gestão e Finanças							
950590	Departamento de Gestão e Finanças			17,81	,00	17,81 D	461,07 D
9505901	Custos Diretos			17,77	,00	17,77 D	458,86 D
95059011	Materials			,00	,00	0,00	117,61 D
95059014	Outros Custos Diretos			17,77	,00	17,77 D	341,25 D

Município de Albufeira

Ano: 2024

Mês de dezembro

		Mês		Acumulado	
Conta	Designação	Mov. Débito	Mov. Crédito	Saldo	Saldo
Serviço: 0590 - Departamento de Gestão e Finanças					
95059039	Custos Indiretos a Funções	,04	,00	0,04 D	2,21 D
Totals :		17,81	0,00	17,81 D	461,07 D
Serviço: 0591 - Unidade de Saúde e Segurança no Trabalho					
950591	Unidade de Saúde e Segurança no Trabalho	69 518,65	48 142,17	21 376,48 D	69 051,14
9505911	Custos Diretos	69 470,63	48 142,17	21 328,46 D	69 051,14
95059111	Materiais	538,82	,00	538,82 D	,00
95059114	Outros Custos Diretos	68 931,81	48 142,17	20 789,64 D	69 051,14
95059139	Custos Indiretos a Funções	48,02	,00	48,02 D	,00
Totals :		69 518,65	48 142,17	21 376,48 D	69 051,14
Serviço: 0592 - Unidade de Auditoria, Qualidade e Formação					
950592	Unidade de Auditoria, Qualidade e Formação	33 612,60	11,81	33 600,79 D	191,81
9505921	Custos Diretos	33 537,13	11,81	33 525,32 D	191,81
95059211	Materiais	13,43	,00	13,43 D	,00
95059214	Outros Custos Diretos	33 523,70	11,81	33 511,89 D	191,81
95059239	Custos Indiretos a Funções	75,47	,00	75,47 D	,00
Totals :		33 612,60	11,81	33 600,79 D	191,81
Serviço: 0593 - Divisão de Atendim., Informát. e Modernização Adm.					
950593	Divisão de Atendim., Informát. e Modernização Adm.	478 927,59	371 382,42	107 545,17 D	498 528,85
9505931	Custos Diretos	478 686,02	371 382,42	107 303,60 D	498 528,85
95059311	Materiais	708,65	,00	708,65 D	,00
95059314	Outros Custos Diretos	477 977,37	371 382,42	106 594,95 D	498 528,85
95059339	Custos Indiretos a Funções	241,57	,00	241,57 D	,00
Totals :		478 927,59	371 382,42	107 545,17 D	498 528,85
Serviço: 0594 - Divisão de Recursos Humanos					
950594	Divisão de Recursos Humanos	5 702,49	,00	5 702,49 D	90,00
9505941	Custos Diretos	5 689,68	,00	5 689,68 D	90,00
95059411	Materiais	40,39	,00	40,39 D	,00
95059414	Outros Custos Diretos	5 649,29	,00	5 649,29 D	90,00
95059439	Custos Indiretos a Funções	12,81	,00	12,81 D	,00
Totals :		5 702,49	0,00	5 702,49 D	90,00

Município de Albufeira

Ano: 2024

Mês de dezembro

Mês			Acumulado				
Conta	Designação	Mov. Débito	Mov. Crédito	Saldo	Mov. Débito	Mov. Crédito	Saldo
Serviço: 0599 - Divisão de Gestão Urbanística							
Custos Indiretos a Funções		8,07	,00	8,07 D	335,02	,00	335,02 D
Totais :		3 592,18	0,00	3 592,18 D	91 503,77	0,00	91 503,77 D
Serviço: 0600 - Divisão de Proced. Urbaníst. e de Apoio ao Invest.							
Divisão de Proced. Urbaníst. e de Apoio ao Invest.		4 490,58	,00	4 490,58 D	28 878,93	,00	28 878,93 D
Custos Diretos		4 480,49	,00	4 480,49 D	28 780,54	,00	28 780,54 D
Materiais		75,66	,00	75,66 D	1 072,58	,00	1 072,58 D
Outros Custos Diretos		4 404,83	,00	4 404,83 D	27 707,96	,00	27 707,96 D
Custos Indiretos a Funções		10,09	,00	10,09 D	98,39	,00	98,39 D
Totais :		4 490,58	0,00	4 490,58 D	28 878,93	0,00	28 878,93 D
Serviço: 0601 - Divisão de Planejamento e Reabilitação Urbana							
Divisão de Planejamento e Reabilitação Urbana		16 985,09	,00	16 985,09 D	28 544,98	,00	28 544,98 D
Custos Diretos		16 946,94	,00	16 946,94 D	28 459,46	,00	28 459,46 D
Materiais		,00	,00	0,00	248,71	,00	248,71 D
Outros Custos Diretos		16 946,94	,00	16 946,94 D	28 210,75	,00	28 210,75 D
Custos Indiretos a Funções		38,15	,00	38,15 D	85,52	,00	85,52 D
Totais :		16 985,09	0,00	16 985,09 D	28 544,98	0,00	28 544,98 D
Serviço: 0602 - Divisão de Fiscalização e Vistorias							
Divisão de Fiscalização e Vistorias		316,40	,00	316,40 D	10 140,06	,00	10 140,06 D
Custos Diretos		315,69	,00	315,69 D	10 092,69	,00	10 092,69 D
Materiais		8,79	,00	8,79 D	417,67	,00	417,67 D
Outros Custos Diretos		306,90	,00	306,90 D	9 675,02	,00	9 675,02 D
Custos Indiretos a Funções		,71	,00	0,71 D	47,37	,00	47,37 D
Totais :		316,40	0,00	316,40 D	10 140,06	0,00	10 140,06 D
Serviço: 0603 - Departamento de Infraestruturas e Serviços Urbanos							
Departamento de Infraestruturas e Serviços Urbanos		,51	,00	0,51 D	5 862,11	,00	5 862,11 D
Custos Diretos		,51	,00	0,51 D	5 836,32	,00	5 836,32 D
Outros Custos Diretos		,51	,00	0,51 D	5 836,32	,00	5 836,32 D
Custos Indiretos a Funções		,00	,00	0,00	25,79	,00	25,79 D
Totais :		0,51	0,00	0,51 D	5 862,11	0,00	5 862,11 D

Município de Albufeira

Mês de dezembro

Ano: 2024

Conta		Designação		Mês		Acumulado	
				Mov. Débito	Mov. Crédito	Saldo	Saldo
Serviço: 0604 - Divisão de Higiene Urbana e Espaços Verdes							
950604		Divisão de Higiene Urbana e Espaços Verdes		40 427,19	3 856,05	36 571,14 D	94 977,77
9506041		Custos Diretos		40 263,24	3 856,05	36 407,19 D	94 407,76
95060411		Materiais		,00	,00	0,00	670,89
95060414		Outros Custos Diretos		40 263,24	3 856,05	36 407,19 D	93 736,87
95060429		Custos Indiretos a Bens e Serviços		81,80	,00	81,80 D	461,43
95060439		Custos Indiretos a Funções		82,15	,00	82,15 D	108,58
Totals :				40 427,19	3 856,05	36 571,14 D	94 977,77
Serviço: 0605 - DAVEGF - Comuns							
950605		DAVEGF - Comuns		252,26	,00	252,26 D	4 266,27
9506051		Custos Diretos		251,69	,00	251,69 D	4 253,52
95060511		Materiais		,00	,00	0,00	1 030,48
95060514		Outros Custos Diretos		251,69	,00	251,69 D	3 223,04
95060539		Custos Indiretos a Funções		,57	,00	0,57 D	12,75
Totals :				252,26	0,00	252,26 D	4 266,27
Serviço: 0606 - DAVEGF - Acessibilidades viárias							
950606		DAVEGF - Acessibilidades viárias		63 547,32	63 515,50	31,82 D	65 765,89
9506061		Custos Diretos		63 547,25	63 515,50	31,75 D	65 761,33
95060611		Materiais		,00	,00	0,00	629,53
95060614		Outros Custos Diretos		63 547,25	63 515,50	31,75 D	65 131,80
95060639		Custos Indiretos a Funções		,07	,00	0,07 D	4,56
Totals :				63 547,32	63 515,50	31,82 D	65 765,89
Serviço: 0607 - DAVEGF - Energias							
950607		DAVEGF - Energias		,00	,00	0,00	520,86
9506071		Custos Diretos		,00	,00	0,00	519,31
95060714		Outros Custos Diretos		,00	,00	0,00	519,31
95060739		Custos Indiretos a Funções		,00	,00	0,00	1,55
Totals :				0,00	0,00	0,00	520,86
Serviço: 0608 - DAVEGF - Gestão de Frotas							
950608		DAVEGF - Gestão de Frotas		26 672,17	12 547,87	14 124,30 D	62 954,83
9506081		Custos Diretos		26 640,44	12 547,87	14 092,57 D	62 837,46
95060811		Materiais		,00	,00	0,00	388,87

Município de Albufeira

Mês de dezembro

Ano: 2024

Mes de dezembro		Conta		Designação		Mês		Acumulado	
				Mov. Débito	Mov. Crédito	Saldo	Mov. Débito	Mov. Crédito	Saldo
Serviço: 0608 - DAVEGF - Gestão de Frotas									
95060814		Outros Custos Diretos		26 640,44	12 547,87	14 092,57 D	62 448,59	18 996,93	43 451,66 D
95060839		Custos Indiretos a Funções		31,73	,00	31,73 D	117,37	,00	117,37 D
Totais :				26 672,17	12 547,87	14 124,30 D	62 954,83	18 996,93	43 957,90 D
Serviço: 0609 - DAVEGF - Motoristas									
950609		DAVEGF - Motoristas		,00	,00	0,00	3 590,87	,00	3 590,87 D
9506091		Custos Diretos		,00	,00	0,00	3 577,87	,00	3 577,87 D
95060911		Materials		,00	,00	0,00	2 447,87	,00	2 447,87 D
95060914		Outros Custos Diretos		,00	,00	0,00	1 130,00	,00	1 130,00 D
95060939		Custos Indiretos a Funções		,00	,00	0,00	13,00	,00	13,00 D
Totais :				0,00	0,00	0,00	3 590,87	0,00	3 590,87 D
Serviço: 0610 - DAS - Comuns									
950610		DAS - Comuns		94,34	,00	94,34 D	5 874,62	,00	5 874,62 D
9506101		Custos Diretos		94,13	,00	94,13 D	5 847,11	,00	5 847,11 D
95061011		Materials		,00	,00	0,00	2 577,58	,00	2 577,58 D
95061014		Outros Custos Diretos		94,13	,00	94,13 D	3 269,53	,00	3 269,53 D
95061039		Custos Indiretos a Funções		,21	,00	0,21 D	27,51	,00	27,51 D
Totais :				94,34	0,00	94,34 D	5 874,62	0,00	5 874,62 D
Serviço: 0611 - DAS - Águas									
950611		DAS - Águas		10 161,52	9 836,29	325,23 D	14 751,93	9 836,29	4 915,64 D
9506111		Custos Diretos		10 160,79	9 836,29	324,50 D	14 739,04	9 836,29	4 902,75 D
95061111		Materials		127,09	,00	127,09 D	471,84	,00	471,84 D
95061114		Outros Custos Diretos		10 033,70	9 836,29	197,41 D	14 267,20	9 836,29	4 430,91 D
95061139		Custos Indiretos a Funções		,73	,00	0,73 D	12,89	,00	12,89 D
Totais :				10 161,52	9 836,29	325,23 D	14 751,93	9 836,29	4 915,64 D
Serviço: 0612 - DAS - Saneamento									
950612		DAS - Saneamento		79,65	,00	79,65 D	2 884,86	,00	2 884,86 D
9506121		Custos Diretos		79,48	,00	79,48 D	2 875,33	,00	2 875,33 D
95061211		Materials		,00	,00	0,00	1 743,93	,00	1 743,93 D
95061214		Outros Custos Diretos		79,48	,00	79,48 D	1 131,40	,00	1 131,40 D

Município de Albufeira

Ano: 2024

Mês de dezembro

Conta	Designação	Mês		Acumulado	
		Mov. Débito	Mov. Crédito	Saldo	Saldo

Serviço: 0612 - DAS - Saneamento

Custos Indiretos a Funções					
95061239		,17	,00	0,17 D	9,53 D
Totals :		79,65	0,00	79,65 D	2 884,86 D
Serviço: 0613 - Unidade de Ambiente					
Unidade de Ambiente					
950613		44,40	,00	44,40 D	3 803,41 D
Custos Diretos					
9506131		44,20	,00	44,20 D	3 780,65 D
95061311	Materiais	3,52	,00	3,52 D	789,80 D
95061314	Outros Custos Diretos	40,68	,00	40,68 D	2 990,85 D
Custos Indiretos a Bens e Serviços					
95061329		,10	,00	0,10 D	10,67 D
95061339		,10	,00	0,10 D	12,09 D
Totals :		44,40	0,00	44,40 D	3 803,41 D

Serviço: 0614 - Depart. de Turismo, Des. Económico,Soc. e Cultural

Depart. de Turismo, Des. Económico,Soc. e Cultural					
950614		135,91	,00	135,91 D	2 212,36 D
Custos Diretos					
9506141		135,60	,00	135,60 D	2 206,42 D
95061411	Materiais	12,01	,00	12,01 D	242,61 D
95061414	Outros Custos Diretos	123,59	,00	123,59 D	1 963,81 D
Custos Indiretos a Funções					
95061439		,31	,00	0,31 D	5,94 D
Totals :		135,91	0,00	135,91 D	2 212,36 D

Serviço: 0615 - Divisão de Turismo, Des. Económico e Cultural

Divisão de Turismo, Des. Económico e Cultural					
950615		5 924,14	5 024,43	899,71 D	30 599,22
Custos Diretos					
9506151		5 922,12	5 024,43	897,69 D	30 599,22
95061511	Materiais	37,23	,00	37,23 D	,00
95061514	Outros Custos Diretos	5 884,89	5 024,43	860,46 D	30 599,22
Custos Indiretos a Funções					
95061539		2,02	,00	2,02 D	,00
Totals :		5 924,14	5 024,43	899,71 D	30 599,22

Serviço: 0616 - Divisão de Educação

Divisão de Educação					
950616		24 626,02	18 741,05	5 884,97 D	42 720,59
Custos Diretos					
9506161		24 612,80	18 741,05	5 871,75 D	42 720,59
95061611	Materiais	752,80	,00	752,80 D	,00
95061614	Outros Custos Diretos	23 860,00	18 741,05	5 118,95 D	42 720,59

Município de Albufeira

Ano: 2024

Mês de dezembro

		Mês		Acumulado	
Conta	Designação	Mov. Débito	Mov. Crédito	Saldo	Saldo
Serviço: 0616 - Divisão de Educação					
95061639	Custos Indiretos a Funções	13,22	,00	13,22 D	187,23 D
Totals :		24 626,02	18 741,05	5 884,97 D	42 720,59
Serviço: 0617 - Divisão de Desporto e Juventude					
950617	Divisão de Desporto e Juventude	1 602,60	,00	1 602,60 D	86 616,45
9506171	Custos Diretos	1 599,00	,00	1 599,00 D	86 616,45
95061711	Materiais	,00	,00	0,00	,00
95061714	Outros Custos Diretos	1 599,00	,00	1 599,00 D	88,76 D
95061739	Custos Indiretos a Funções	3,60	,00	3,60 D	83 111,50 D
Totals :		1 602,60	0,00	1 602,60 D	55,46 D
Serviço: 0618 - Divisão de Ação Social					
950618	Divisão de Ação Social	2 705,34	,00	2 705,34 D	86 616,45
9506181	Custos Diretos	2 699,26	,00	2 699,26 D	12 249,58 D
95061811	Materiais	35,20	,00	35,20 D	,00
95061814	Outros Custos Diretos	2 664,06	,00	2 664,06 D	2 285,22 D
95061839	Custos Indiretos a Funções	6,08	,00	6,08 D	9 923,76 D
Totals :		2 705,34	0,00	2 705,34 D	40,60 D
Serviço: 0619 - Departamento de Projetos e Edifícios Municipais					
950619	Departamento de Projetos e Edifícios Municipais	1,59	,00	1,59 D	34 287,45
9506191	Custos Diretos	1,59	,00	1,59 D	34 287,28
95061914	Outros Custos Diretos	1,59	,00	1,59 D	34 287,28
95061939	Custos Indiretos a Funções	,00	,00	0,00	,17
Totals :		1,59	0,00	1,59 D	34 287,45
Serviço: 0620 - Divisão de Estudos e Projetos					
950620	Divisão de Estudos e Projetos	51,44	,00	51,44 D	651,01 D
9506201	Custos Diretos	51,32	,00	51,32 D	647,08 D
95062014	Outros Custos Diretos	51,32	,00	51,32 D	647,08 D
95062039	Custos Indiretos a Funções	,12	,00	0,12 D	3,93 D
Totals :		51,44	0,00	51,44 D	651,01 D
Serviço: 0621 - Divisão de Edifícios e Equipamentos Municipais					
950621	Divisão de Edifícios e Equipamentos Municipais	21 266,71	20 901,54	365,17 D	83 294,07

Município de Albufeira

Ano: 2024

Mês de dezembro

Mes de dezembro			Mês		Acumulado		
Conta	Designação	Mov. Débito	Mov. Crédito	Saldo	Mov. Débito	Mov. Crédito	Saldo
Serviço: 0621 - Divisão de Edifícios e Equipamentos Municipais							
9506211	Custos Diretos	21 265,89	20 901,54	364,35 D	92 038,42	83 294,07	8 744,35 D
95062111	Materiais	9,64	,00	9,64 D	1 094,43	,00	1 094,43 D
95062114	Outros Custos Diretos	21 256,25	20 901,54	354,71 D	90 943,99	83 294,07	7 649,92 D
95062139	Custos Indiretos a Funções	,82	,00	0,82 D	18,34	,00	18,34 D
Totals :		21 266,71	20 901,54	365,17 D	92 056,76	83 294,07	8 762,69 D
Serviço: 0624 - Apoio - Acro Al-Buhera Clube de Ginástica de Albuf							
950624	Apoio - Acro Al-Buhera Clube de Ginástica de Albuf	,00	,00	0,00	2 343,93	,00	2 343,93 D
9506241	Custos Diretos	,00	,00	0,00	2 332,00	,00	2 332,00 D
95062414	Outros Custos Diretos	,00	,00	0,00	2 332,00	,00	2 332,00 D
95062439	Custos Indiretos a Funções	,00	,00	0,00	11,93	,00	11,93 D
Totals :		0,00	0,00	0,00	2 343,93	0,00	2 343,93 D
Serviço: 0626 - Eleições							
950626	Eleições	,00	,00	0,00	43 616,06	,01	43 616,05 D
9506261	Custos Diretos	,00	,00	0,00	43 339,83	,01	43 339,82 D
95062611	Materiais	,00	,00	0,00	206,18	,00	206,18 D
95062614	Outros Custos Diretos	,00	,00	0,00	43 133,65	,01	43 133,64 D
95062639	Custos Indiretos a Funções	,00	,00	0,00	276,23	,00	276,23 D
Totals :		0,00	0,00	0,00	43 616,06	0,01	43 616,05 D
Serviço: 0628 - Castelo de Paderne							
950628	Castelo de Paderne	510,08	,00	510,08 D	6 500,72	,00	6 500,72 D
9506281	Custos Diretos	508,93	,00	508,93 D	6 482,88	,00	6 482,88 D
95062811	Materiais	,00	,00	0,00	119,60	,00	119,60 D
95062814	Outros Custos Diretos	508,93	,00	508,93 D	6 363,28	,00	6 363,28 D
95062839	Custos Indiretos a Funções	1,15	,00	1,15 D	17,84	,00	17,84 D
Totals :		510,08	0,00	510,08 D	6 500,72	0,00	6 500,72 D
Serviço: 0631 - C.F. - APAL-Agência de Promoção de Albufeira							
950631	C.F. - APAL-Agência de Promoção de Albufeira	100 225,13	,00	100 225,13 D	100 225,13	,00	100 225,13 D
9506311	Custos Diretos	100 000,00	,00	100 000,00 D	100 000,00	,00	100 000,00 D
95063114	Outros Custos Diretos	100 000,00	,00	100 000,00 D	100 000,00	,00	100 000,00 D

Município de Albufeira

Ano: 2024

Mês de dezembro

		Mês		Acumulado	
Conta	Designação	Mov. Débito	Mov. Crédito	Saldo	Saldo
Serviço: 0631 - C.F. - APAL-Agência de Promoção de Albufeira					
95063139	Custos Indiretos a Funções	225,13	,00	225,13 D	225,13 D
Totais :		100 225,13	0,00	100 225,13	100 225,13 D
Serviço: 0638 - C.F. - Ass. Motociclista South Iron					
950638	C.F. - Ass. Motociclista South Iron	1 503,38	,00	1 503,38 D	1 503,38 D
9506381	Custos Diretos	1 500,00	,00	1 500,00 D	1 500,00 D
95063814	Outros Custos Diretos	1 500,00	,00	1 500,00 D	1 500,00 D
95063839	Custos Indiretos a Funções	3,38	,00	3,38 D	3,38 D
Totais :		1 503,38	0,00	1 503,38 D	1 503,38 D
Serviço: 0642 - C.F. - Coop. Agríc. Rega Barrada e Almarge Paderne					
950642	C.F. - Coop. Agríc. Rega Barrada e Almarge Paderne	8 018,01	,00	8 018,01 D	8 018,01 D
9506421	Custos Diretos	8 000,00	,00	8 000,00 D	8 000,00 D
95064214	Outros Custos Diretos	8 000,00	,00	8 000,00 D	8 000,00 D
95064239	Custos Indiretos a Funções	18,01	,00	18,01 D	18,01 D
Totais :		8 018,01	0,00	8 018,01 D	8 018,01 D
Serviço: 0643 - Jardim de Infância da Av. do Ténis					
950643	Jardim de Infância da Av. do Ténis	979,48	,00	979,48 D	3 565,16 D
9506431	Custos Diretos	977,28	,00	977,28 D	3 557,76 D
95064311	Material	,00	,00	0,00	102,09 D
95064314	Outros Custos Diretos	977,28	,00	977,28 D	3 455,67 D
95064339	Custos Indiretos a Funções	2,20	,00	2,20 D	7,40 D
Totais :		979,48	0,00	979,48 D	3 565,16 D
Serviço: 0644 - Jardim Frutuoso da Silva					
950644	Jardim Frutuoso da Silva	254,31	,00	254,31 D	999,04 D
9506441	Custos Diretos	253,17	,00	253,17 D	993,92 D
95064411	Material	,00	,00	0,00	211,33 D
95064414	Outros Custos Diretos	253,17	,00	253,17 D	782,59 D
95064429	Custos Indiretos a Bens e Serviços	,57	,00	0,57 D	,88 D
95064439	Custos Indiretos a Funções	,57	,00	0,57 D	4,24 D
Totais :		254,31	0,00	254,31 D	999,04 D

Município de Albufeira

Ano: 2024

Mês de dezembro

mes de dezembro

Conta			Designação		Mês			Acumulado		
			Mov. Débito		Mov. Crédito	Saldo	Mov. Débito		Saldo	
Serviço: 0647 - Quotas - ANMP-Ass. Nacional Municípios Portugueses										
50647		Quotas - ANMP-Ass. Nacional Municípios Portugueses	,00		,00	0,00	5 647,52		5 647,52 D	
506471		Custos Diretos	,00		,00	0,00	5 645,46		5 645,46 D	
5064714		Outros Custos Diretos	,00		,00	0,00	5 645,46		5 645,46 D	
5064739		Custos Indiretos a Funções	,00		,00	0,00	2,06		2,06 D	
Totais :			0,00		0,00	0,00	5 647,52		5 647,52 D	
Serviço: 0648 - C.F. - Acro-Al-Buhera-Clube Ginástica Albufeira										
50648		C.F. - Acro-Al-Buhera-Clube Ginástica Albufeira	37 715,72		,00	37 715,72 D	37 715,72		37 715,72 D	
506481		Custos Diretos	37 631,00		,00	37 631,00 D	37 631,00		37 631,00 D	
5064814		Outros Custos Diretos	37 631,00		,00	37 631,00 D	37 631,00		37 631,00 D	
5064839		Custos Indiretos a Funções	84,72		,00	84,72 D	84,72		84,72 D	
Totais :			37 715,72		0,00	37 715,72 D	37 715,72		37 715,72 D	
Serviço: 0650 - C.F. - Ass. Dignitude										
50650		C.F. - Ass. Dignitude	10 553,71		,00	10 553,71 D	10 553,71		10 553,71 D	
506501		Custos Diretos	10 530,00		,00	10 530,00 D	10 530,00		10 530,00 D	
5065014		Outros Custos Diretos	10 530,00		,00	10 530,00 D	10 530,00		10 530,00 D	
5065039		Custos Indiretos a Funções	23,71		,00	23,71 D	23,71		23,71 D	
Totais :			10 553,71		0,00	10 553,71 D	10 553,71		10 553,71 D	
Serviço: 0651 - Edifício na Rua do MFA destinado a escrit. e estac										
50651		Edifício na Rua do MFA destinado a escrit. e estac	6 062,48		,00	6 062,48 D	51 674,40		51 674,40 D	
506511		Custos Diretos	6 048,86		,00	6 048,86 D	51 544,67		51 544,67 D	
5065114		Outros Custos Diretos	6 048,86		,00	6 048,86 D	51 544,67		51 544,67 D	
5065139		Custos Indiretos a Funções	13,62		,00	13,62 D	129,73		129,73 D	
Totais :			6 062,48		0,00	6 062,48 D	51 674,40		51 674,40 D	
Serviço: 0654 - C.F. - Ass. de Nadadores Salvadores de Albufeira										
50654		C.F. - Ass. de Nadadores Salvadores de Albufeira	160 861,33		,00	160 861,33 D	160 861,33		160 861,33 D	
506541		Custos Diretos	160 500,00		,00	160 500,00 D	160 500,00		160 500,00 D	
5065414		Outros Custos Diretos	160 500,00		,00	160 500,00 D	160 500,00		160 500,00 D	
5065439		Custos Indiretos a Funções	361,33		,00	361,33 D	361,33		361,33 D	
Totais :			160 861,33		0,00	160 861,33 D	160 861,33		160 861,33 D	

Município de Albufeira

Mês de dezembro

Ano: 2024

Mes de dezembro		Designação	Mês			Acumulado		
Conta	Mov. Débito		Mov. Crédito	Saldo	Mov. Débito	Mov. Crédito	Saldo	
Serviço: 0655 - C.F. - CPA - Clube de Patinagem de Albufeira								
950655		C.F. - CPA - Clube de Patinagem de Albufeira	10 199,21	,00	10 199,21 D	10 199,21	,00	10 199,21 D
9506551		Custos Diretos	10 176,30	,00	10 176,30 D	10 176,30	,00	10 176,30 D
95065514		Outros Custos Diretos	10 176,30	,00	10 176,30 D	10 176,30	,00	10 176,30 D
95065539		Custos Indiretos a Funções	22,91	,00	22,91 D	22,91	,00	22,91 D
Totais :			10 199,21	0,00	10 199,21 D	10 199,21	0,00	10 199,21 D
Serviço: 0656 - C.F. - Ass. Rancho Folclórico de Albufeira								
950656		C.F. - Ass. Rancho Folclórico de Albufeira	6 013,51	,00	6 013,51 D	6 013,51	,00	6 013,51 D
9506561		Custos Diretos	6 000,00	,00	6 000,00 D	6 000,00	,00	6 000,00 D
95065614		Outros Custos Diretos	6 000,00	,00	6 000,00 D	6 000,00	,00	6 000,00 D
95065639		Custos Indiretos a Funções	13,51	,00	13,51 D	13,51	,00	13,51 D
Totais :			6 013,51	0,00	6 013,51 D	6 013,51	0,00	6 013,51 D
Serviço: 0657 - C.F. - Clube de BTT Amizade de Albufeira								
950657		C.F. - Clube de BTT Amizade de Albufeira	8 018,01	,00	8 018,01 D	8 018,01	,00	8 018,01 D
9506571		Custos Diretos	8 000,00	,00	8 000,00 D	8 000,00	,00	8 000,00 D
95065714		Outros Custos Diretos	8 000,00	,00	8 000,00 D	8 000,00	,00	8 000,00 D
95065739		Custos Indiretos a Funções	18,01	,00	18,01 D	18,01	,00	18,01 D
Totais :			8 018,01	0,00	8 018,01 D	8 018,01	0,00	8 018,01 D
Serviço: 0659 - Unidade de Gestão de Esp. Exteriores e Mob. Urbano								
950659		Unidade de Gestão de Esp. Exteriores e Mob. Urbano	2 514,36	,00	2 514,36 D	29 693,55	6 519,00	23 174,55 D
9506591		Custos Diretos	2 508,71	,00	2 508,71 D	29 618,93	6 519,00	23 099,93 D
95065911		Materials	8,79	,00	8,79 D	1 601,51	,00	1 601,51 D
95065914		Outros Custos Diretos	2 499,92	,00	2 499,92 D	28 017,42	6 519,00	21 498,42 D
95065939		Custos Indiretos a Funções	5,65	,00	5,65 D	74,62	,00	74,62 D
Totais :			2 514,36	0,00	2 514,36 D	29 693,55	6 519,00	23 174,55 D
Serviço: 0660 - Divisão Jurídica e de Contencioso								
950660		Divisão Jurídica e de Contencioso	10 238,20	,00	10 238,20 D	57 768,52	,00	57 768,52 D
9506601		Custos Diretos	10 215,20	,00	10 215,20 D	57 623,58	,00	57 623,58 D
95066011		Materials	267,76	,00	267,76 D	1 125,73	,00	1 125,73 D
95066014		Outros Custos Diretos	9 947,44	,00	9 947,44 D	56 497,85	,00	56 497,85 D

Município de Albufeira

Mês de dezembro

Ano: 2024

Conta		Designação		Mês			Acumulado		
				Mov. Débito	Mov. Crédito	Saldo	Mov. Débito	Mov. Crédito	Saldo
Serviço: 0660 - Divisão Jurídica e de Contencioso									
95066039	Custos Indiretos a Funções			23,00	,00	23,00 D	144,94	,00	144,94 D
Totals :				10 238,20	0,00	10 238,20 D	57 768,52	0,00	57 768,52 D
Serviço: 0661 - Divisão de Polícia Municipal e Vigilância									
950661	Divisão de Polícia Municipal e Vigilância			29 883,62	29 792,36	91,26 D	94 017,48	92 296,44	1 721,04 D
95066111	Custos Diretos			29 883,41	29 792,36	91,05 D	94 012,76	92 296,44	1 716,32 D
95066111	Materiais			,00	,00	0,00	868,86	,00	868,86 D
95066114	Outros Custos Diretos			29 883,41	29 792,36	91,05 D	93 143,90	92 296,44	847,46 D
95066139	Custos Indiretos a Funções			,21	,00	0,21 D	4,72	,00	4,72 D
Totals :				29 883,62	29 792,36	91,26 D	94 017,48	92 296,44	1 721,04 D
Serviço: 0662 - Div. de Comunic, Rel.Públicas e Rel.Internacionais									
950662	Div. de Comunic, Rel.Públicas e Rel.Internacionais			6 307,70	,00	6 307,70 D	53 215,96	15 655,44	37 560,52 D
9506621	Custos Diretos			6 293,53	,00	6 293,53 D	53 099,60	15 655,44	37 444,16 D
95066211	Materiais			,00	,00	0,00	1 558,94	,00	1 558,94 D
95066214	Outros Custos Diretos			6 293,53	,00	6 293,53 D	51 540,66	15 655,44	35 885,22 D
95066239	Custos Indiretos a Funções			14,17	,00	14,17 D	116,36	,00	116,36 D
Totals :				6 307,70	0,00	6 307,70 D	53 215,96	15 655,44	37 560,52 D
Serviço: 0665 - Dia Internacional da Mulher									
950665	Dia Internacional da Mulher			,00	,00	0,00	17 239,23	,00	17 239,23 D
9506651	Custos Diretos			,00	,00	0,00	17 226,25	,00	17 226,25 D
95066514	Outros Custos Diretos			,00	,00	0,00	17 226,25	,00	17 226,25 D
95066539	Custos Indiretos a Funções			,00	,00	0,00	12,98	,00	12,98 D
Totals :				0,00	0,00	0,00	17 239,23	0,00	17 239,23 D
Serviço: 0667 - Edifício do Bar									
950667	Edifício do Bar			59,99	,00	59,99 D	729,04	,00	729,04 D
9506671	Custos Diretos			59,86	,00	59,86 D	726,95	,00	726,95 D
95066714	Outros Custos Diretos			59,86	,00	59,86 D	726,95	,00	726,95 D
95066739	Custos Indiretos a Funções			,13	,00	0,13 D	2,09	,00	2,09 D
Totals :				59,99	0,00	59,99 D	729,04	0,00	729,04 D
Serviço: 0668 - C.F. - Instituto D. Francisco Gomes									
950668	C.F. - Instituto D. Francisco Gomes			2 004,50	,00	2 004,50 D	2 004,50	,00	2 004,50 D

Município de Albufeira

Ano: 2024

Mês de dezembro

		Mês		Acumulado	
Conta	Designação	Mov. Débito	Mov. Crédito	Saldo	Saldo
Serviço: 0668 - C.F. - Instituto D. Francisco Gomes					
9506681	Custos Diretos	2 000,00	,00	2 000,00 D	2 000,00 D
95066814	Outros Custos Diretos	2 000,00	,00	2 000,00 D	2 000,00 D
95066839	Custos Indiretos a Funções	4,50	,00	4,50 D	4,50 D
Totals :		2 004,50	0,00	2 004,50 D	2 004,50 D
Serviço: 0669 - Quotas - Ass. Nacional de Assembleias Municipais					
950669	Quotas - Ass. Nacional de Assembleias Municipais	,00	,00	1 432,29	1 432,29 D
9506691	Custos Diretos	,00	,00	1 425,00	1 425,00 D
95066914	Outros Custos Diretos	,00	,00	1 425,00	1 425,00 D
95066939	Custos Indiretos a Funções	,00	,00	7,29	7,29 D
Totals :		0,00	0,00	1 432,29	1 432,29 D
Serviço: 0672 - Habitação para arrendamento					
950672	Habitação para arrendamento	388,10	100,99	287,11 D	386,54 D
9506721	Custos Diretos	387,46	100,99	286,47 D	385,38 D
95067214	Outros Custos Diretos	387,46	100,99	286,47 D	385,38 D
95067239	Custos Indiretos a Funções	,64	,00	0,64 D	1,16 D
Totals :		388,10	100,99	287,11 D	386,54 D
Serviço: 0674 - Planeamento Urbano					
950674	Planeamento Urbano	12 208,73	,00	12 208,73 D	12 208,73 D
9506741	Custos Diretos	12 181,31	,00	12 181,31 D	12 181,31 D
95067414	Outros Custos Diretos	12 181,31	,00	12 181,31 D	12 181,31 D
95067439	Custos Indiretos a Funções	27,42	,00	27,42 D	27,42 D
Totals :		12 208,73	0,00	12 208,73 D	12 208,73 D
Serviço: 0675 - C.F. - Federasmus-Fed.Erasmus Student Net.Portugal					
950675	C.F. - Federasmus-Fed.Erasmus Student Net.Portugal	2 004,50	,00	2 004,50 D	2 004,50 D
9506751	Custos Diretos	2 000,00	,00	2 000,00 D	2 000,00 D
95067514	Outros Custos Diretos	2 000,00	,00	2 000,00 D	2 000,00 D
95067539	Custos Indiretos a Funções	4,50	,00	4,50 D	4,50 D
Totals :		2 004,50	0,00	2 004,50 D	2 004,50 D
Serviço: 0677 - C.F. - JuvAlbuhera - Ass. Juvenil de Albufeira					
950677	C.F. - JuvAlbuhera - Ass. Juvenil de Albufeira	5 325,56	,00	5 325,56 D	5 325,56 D

Município de Albufeira

Ano: 2024

Mês de dezembro

Mês de dezembro			Mês			Acumulado		
Conta	Designação	Mov. Débito	Mov. Crédito	Saldo	Mov. Débito	Mov. Crédito	Saldo	
Serviço: 0677 - C.F. - JuvAlbuhera - Ass. Juvenil de Albufeira								
506771	Custos Diretos	5 313,60	,00	5 313,60 D	5 313,60	,00	5 313,60 D	
5067714	Outros Custos Diretos	5 313,60	,00	5 313,60 D	5 313,60	,00	5 313,60 D	
5067739	Custos Indiretos a Funções	11,96	,00	11,96 D	11,96	,00	11,96 D	
Totais :		5 325,56	0,00	5 325,56 D	5 325,56	0,00	5 325,56 D	
Serviço: 0679 - Feira de Caça, Pesca, Turismo e Natureza								
50679	Feira de Caça, Pesca, Turismo e Natureza	11 127,73	,00	11 127,73 D	246 060,70	3 058,80	243 001,90 D	
506791	Custos Diretos	11 102,73	,00	11 102,73 D	244 506,24	3 058,80	241 447,44 D	
5067911	Materials	,00	,00	0,00	5 207,56	,00	5 207,56 D	
5067914	Outros Custos Diretos	11 102,73	,00	11 102,73 D	239 298,68	3 058,80	236 239,88 D	
5067939	Custos Indiretos a Funções	25,00	,00	25,00 D	1 554,46	,00	1 554,46 D	
Totais :		11 127,73	0,00	11 127,73 D	246 060,70	3 058,80	243 001,90 D	
Serviço: 0680 - Guia Natal								
50680	Guia Natal	332,85	,00	332,85 D	408,48	,00	408,48 D	
506801	Custos Diretos	332,10	,00	332,10 D	407,63	,00	407,63 D	
5068011	Materials	,00	,00	0,00	7,63	,00	7,63 D	
5068014	Outros Custos Diretos	332,10	,00	332,10 D	400,00	,00	400,00 D	
5068039	Custos Indiretos a Funções	,75	,00	0,75 D	,85	,00	0,85 D	
Totais :		332,85	0,00	332,85 D	408,48	0,00	408,48 D	
Serviço: 0682 - Centro de Bem Estar Animal								
50682	Centro de Bem Estar Animal	48 478,16	,00	48 478,16 D	65 553,69	,00	65 553,69 D	
506821	Custos Diretos	48 260,84	,00	48 260,84 D	65 253,75	,00	65 253,75 D	
5068211	Materials	,00	,00	0,00	873,55	,00	873,55 D	
5068214	Outros Custos Diretos	48 260,84	,00	48 260,84 D	64 380,20	,00	64 380,20 D	
5068229	Custos Indiretos a Bens e Serviços	108,43	,00	108,43 D	132,06	,00	132,06 D	
5068239	Custos Indiretos a Funções	108,89	,00	108,89 D	167,88	,00	167,88 D	
Totais :		48 478,16	0,00	48 478,16 D	65 553,69	0,00	65 553,69 D	
Serviço: 0684 - Pólo da Biblioteca Municipal Lúdia Jorge-Ferreiras								
50684	Pólo da Biblioteca Municipal Lúdia Jorge-Ferreiras	,00	,00	0,00	16 695,12	,00	16 695,12 D	
506841	Custos Diretos	,00	,00	0,00	16 628,57	,00	16 628,57 D	
5068414	Outros Custos Diretos	,00	,00	0,00	16 628,57	,00	16 628,57 D	

Município de Albufeira

Ano: 2024

Mês de dezembro

Conta		Designação		Mês		Acumulado	
				Mov. Débito	Mov. Crédito	Saldo	Saldo
Serviço: 0684 - Pólo da Biblioteca Municipal Lúdia Jorge-Ferreiras							
95068439		Custos Indiretos a Funções		,00	,00	66,55	66,55 D
Totals :				0,00	0,00	16 695,12	16 695,12 D
Serviço: 0685 - Carregadores de viaturas elétricas							
950685		Carregadores de viaturas elétricas		381,54	,00	4 581,55	4 581,55 D
9506851		Custos Diretos		380,69	,00	4 568,28	4 568,28 D
95068514		Outros Custos Diretos		380,69	,00	4 568,28	4 568,28 D
95068539		Custos Indiretos a Funções		,85	,00	13,27	13,27 D
Totals :				381,54	0,00	4 581,55	4 581,55 D
Serviço: 0689 - Abertura do Ano Letivo							
950689		Abertura do Ano Letivo		,00	,00	17 559,46	17 559,46 D
9506891		Custos Diretos		,00	,00	17 534,10	17 534,10 D
95068914		Outros Custos Diretos		,00	,00	17 534,10	17 534,10 D
95068939		Custos Indiretos a Funções		,00	,00	25,36	25,36 D
Totals :				0,00	0,00	17 559,46	17 559,46 D
Serviço: 0691 - C.F. - Existir							
950691		C.F. - Existir		3 006,75	,00	3 006,75	3 006,75 D
9506911		Custos Diretos		3 000,00	,00	3 000,00	3 000,00 D
95069114		Outros Custos Diretos		3 000,00	,00	3 000,00	3 000,00 D
95069139		Custos Indiretos a Funções		6,75	,00	6,75	6,75 D
Totals :				3 006,75	0,00	3 006,75	3 006,75 D
Serviço: 0693 - Jardim de Infância Olhos de Água - Refeições(Cat)							
950693		Jardim de Infância Olhos de Água - Refeições(Cat)		9,43	,00	113,25	113,25 D
9506931		Custos Diretos		9,41	,00	112,92	112,92 D
95069314		Outros Custos Diretos		9,41	,00	112,92	112,92 D
95069339		Custos Indiretos a Funções		,02	,00	,33	0,33 D
Totals :				9,43	0,00	113,25	113,25 D
Serviço: 0694 - Parque da Guia (Jardim dos Sentidos)							
950694		Parque da Guia (Jardim dos Sentidos)		4 168,01	,00	43 129,73	43 129,73 D
9506941		Custos Diretos		4 149,33	,00	42 921,36	42 921,36 D
95069414		Outros Custos Diretos		4 149,33	,00	42 921,36	42 921,36 D

Município de Albufeira

Ano: 2024

Mês de dezembro

		Mês		Acumulado	
Conta	Designação	Mov. Débito	Mov. Crédito	Saldo	Saldo
Serviço: 0694 - Parque da Guia (Jardim dos Sentidos)					
95069429	Custos Indiretos a Bens e Serviços	9,32	,00	9,32 D	83,87 D
95069439	Custos Indiretos a Funções	9,36	,00	9,36 D	124,50 D
Totals :		4 168,01	0,00	4 168,01 D	43 129,73 D
Serviço: 0697 - Apoio - CTT-Correios de Portugal, S.A.					
950697	Apoio - CTT-Correios de Portugal, S.A.	,00	,00	0,00	340,55 D
9506971	Custos Diretos	,00	,00	0,00	339,08 D
95069714	Outros Custos Diretos	,00	,00	0,00	339,08 D
95069739	Custos Indiretos a Funções	,00	,00	0,00	1,47 D
Totals :		0,00	0,00	0,00	340,55 D
Serviço: 0699 - C.F. -Ass. Acç.,Lib.,Desenv.,Educ.,Invest.Amb.Ald.					
950699	C.F. -Ass. Acç.,Lib.,Desenv.,Educ.,Invest.Amb.Ald.	2 505,63	,00	2 505,63 D	2 505,63 D
9506991	Custos Diretos	2 500,00	,00	2 500,00 D	2 500,00 D
95069914	Outros Custos Diretos	2 500,00	,00	2 500,00 D	2 500,00 D
95069939	Custos Indiretos a Funções	5,63	,00	5,63 D	5,63 D
Totals :		2 505,63	0,00	2 505,63 D	2 505,63 D
Serviço: 0701 - 3 Prédios na Av.5de Outubro e Av.República Paderne					
950701	3 Prédios na Av.5de Outubro e Av.República Paderne	434,14	,00	434,14 D	5 213,06 D
9507011	Custos Diretos	433,16	,00	433,16 D	5 197,92 D
95070114	Outros Custos Diretos	433,16	,00	433,16 D	5 197,92 D
95070139	Custos Indiretos a Funções	,98	,00	0,98 D	15,14 D
Totals :		434,14	0,00	434,14 D	5 213,06 D
Serviço: 0702 - Loja 1 Fração A Bloco 1 na Correieira					
950702	Loja 1 Fração A Bloco 1 na Correieira	250,46	,00	250,46 D	3 058,56 D
9507021	Custos Diretos	249,90	,00	249,90 D	3 049,62 D
95070214	Outros Custos Diretos	249,90	,00	249,90 D	3 049,62 D
95070239	Custos Indiretos a Funções	,56	,00	0,56 D	8,94 D
Totals :		250,46	0,00	250,46 D	3 058,56 D
Serviço: 0703 - Loja 14 Fração O Bloco 3 na Correieira					
950703	Loja 14 Fração O Bloco 3 na Correieira	189,52	,00	189,52 D	2 314,33 D
9507031	Custos Diretos	189,09	,00	189,09 D	2 307,54 D

Município de Albufeira

Ano: 2024

Mês de dezembro

		Mês		Acumulado	
Conta	Designação	Mov. Débito	Mov. Crédito	Saldo	Saldo
Serviço: 0703 - Loja 14 Fração O Bloco 3 na Correieira					
95070314	Outros Custos Diretos	189,09	,00	189,09 D	,00
95070339	Custos Indiretos a Funções	,43	,00	0,43 D	,00
	Totals :	189,52	0,00	189,52 D	0,00
Serviço: 0704 - Loja 15 Fração P Bloco 3 na Correieira					
950704	Loja 15 Fração P Bloco 3 na Correieira	213,73	,00	213,73 D	,00
9507041	Custos Diretos	213,25	,00	213,25 D	,00
95070414	Outros Custos Diretos	213,25	,00	213,25 D	,00
95070439	Custos Indiretos a Funções	,48	,00	0,48 D	,00
	Totals :	213,73	0,00	213,73 D	0,00
Serviço: 0705 - Loja 16 Fração Q Bloco 3 na Correieira					
950705	Loja 16 Fração Q Bloco 3 na Correieira	175,32	,00	175,32 D	,00
9507051	Custos Diretos	174,93	,00	174,93 D	,00
95070514	Outros Custos Diretos	174,93	,00	174,93 D	,00
95070539	Custos Indiretos a Funções	,39	,00	0,39 D	,00
	Totals :	175,32	0,00	175,32 D	0,00
Serviço: 0706 - Loja 17 Fração R Bloco 3 na Correieira					
950706	Loja 17 Fração R Bloco 3 na Correieira	189,52	,00	189,52 D	,00
9507061	Custos Diretos	189,09	,00	189,09 D	,00
95070614	Outros Custos Diretos	189,09	,00	189,09 D	,00
95070639	Custos Indiretos a Funções	,43	,00	0,43 D	,00
	Totals :	189,52	0,00	189,52 D	0,00
Serviço: 0715 - C.F. - Vasco José Coelho Tintim					
950715	C.F. - Vasco José Coelho Tintim	10 022,51	,00	10 022,51 D	,00
9507151	Custos Diretos	10 000,00	,00	10 000,00 D	,00
95071514	Outros Custos Diretos	10 000,00	,00	10 000,00 D	,00
95071539	Custos Indiretos a Funções	22,51	,00	22,51 D	,00
	Totals :	10 022,51	0,00	10 022,51 D	0,00
Serviço: 0717 - C.F. - Nuno Miguel Mendes Silva					
950717	C.F. - Nuno Miguel Mendes Silva	4 009,01	,00	4 009,01 D	,00
9507171	Custos Diretos	4 000,00	,00	4 000,00 D	,00

Município de Albufeira

Ano: 2024

Mês de dezembro

Mês de dezembro			Mês		Acumulado		
Conta	Designação	Mov. Débito	Mov. Crédito	Saldo	Mov. Débito	Mov. Crédito	Saldo
Serviço: 0717 - C.F. - Nuno Miguel Mendes Silva							
95071714	Outros Custos Diretos	4 000,00	,00	4 000,00 D	4 000,00	,00	4 000,00 D
95071739	Custos Indiretos a Funções	9,01	,00	9,01 D	9,01	,00	9,01 D
Totals :		4 009,01	0,00	4 009,01 D	4 009,01	0,00	4 009,01 D
Serviço: 0718 - Albufeira Halloween							
950718	Albufeira Halloween	992,77	,00	992,77 D	72 733,44	,00	72 733,44 D
9507181	Custos Diretos	990,54	,00	990,54 D	72 462,99	,00	72 462,99 D
95071811	Materials	,00	,00	0,00	51,52	,00	51,52 D
95071814	Outros Custos Diretos	990,54	,00	990,54 D	72 411,47	,00	72 411,47 D
95071839	Custos Indiretos a Funções	2,23	,00	2,23 D	270,45	,00	270,45 D
Totals :		992,77	0,00	992,77 D	72 733,44	0,00	72 733,44 D
Serviço: 0719 - Habitações Renda Convenc - Reparações/Remodelações							
950719	Habitações Renda Convenc - Reparações/Remodelações	265,49	,00	265,49 D	3 557,75	,00	3 557,75 D
9507191	Custos Diretos	264,89	,00	264,89 D	3 548,21	,00	3 548,21 D
95071914	Outros Custos Diretos	264,89	,00	264,89 D	3 548,21	,00	3 548,21 D
95071939	Custos Indiretos a Funções	,60	,00	0,60 D	9,54	,00	9,54 D
Totals :		265,49	0,00	265,49 D	3 557,75	0,00	3 557,75 D
Serviço: 0721 - Habitações Renda Convenc - Despesas correntes							
950721	Habitações Renda Convenc - Despesas correntes	222,77	,00	222,77 D	863,71	,00	863,71 D
9507211	Custos Diretos	222,27	,00	222,27 D	860,15	,00	860,15 D
95072114	Outros Custos Diretos	222,27	,00	222,27 D	860,15	,00	860,15 D
95072139	Custos Indiretos a Funções	,50	,00	0,50 D	3,56	,00	3,56 D
Totals :		222,77	0,00	222,77 D	863,71	0,00	863,71 D
Serviço: 0722 - Habitações Renda Convenc - Amortizações							
950722	Habitações Renda Convenc - Amortizações	308,37	,00	308,37 D	3 702,93	,00	3 702,93 D
9507221	Custos Diretos	307,68	,00	307,68 D	3 692,16	,00	3 692,16 D
95072214	Outros Custos Diretos	307,68	,00	307,68 D	3 692,16	,00	3 692,16 D
95072239	Custos Indiretos a Funções	,69	,00	0,69 D	10,77	,00	10,77 D
Totals :		308,37	0,00	308,37 D	3 702,93	0,00	3 702,93 D
Serviço: 0723 - Geoparque							
950723	Geoparque	,00	,00	0,00	46 365,94	608,70	45 757,24 D

Município de Albufeira

Ano: 2024

Mês de dezembro

Mês de dezembro			Mês			Acumulado		
Conta	Designação	Mov. Débito	Mov. Crédito	Saldo	Mov. Débito	Mov. Crédito	Saldo	
Serviço: 0723 - Geoparque								
9507231	Custos Diretos	,00	,00	0,00	46 126,89	608,70	45 518,19 D	
95072314	Outros Custos Diretos	,00	,00	0,00	46 126,89	608,70	45 518,19 D	
95072329	Custos Indiretos a Bens e Serviços	,00	,00	0,00	62,64	,00	62,64 D	
95072339	Custos Indiretos a Funções	,00	,00	0,00	176,41	,00	176,41 D	
Totais :		0,00	0,00	0,00	46 365,94	608,70	45 757,24 D	
Serviço: 0725 - C.F. - Comissão Vitivinícola Algarvia								
950725	C.F. - Comissão Vitivinícola Algarvia	1 503,38	,00	1 503,38 D	1 503,38	,00	1 503,38 D	
9507251	Custos Diretos	1 500,00	,00	1 500,00 D	1 500,00	,00	1 500,00 D	
95072514	Outros Custos Diretos	1 500,00	,00	1 500,00 D	1 500,00	,00	1 500,00 D	
95072539	Custos Indiretos a Funções	3,38	,00	3,38 D	3,38	,00	3,38 D	
Totais :		1 503,38	0,00	1 503,38 D	1 503,38	0,00	1 503,38 D	
Serviço: 0726 - COVID-19								
950726	COVID-19	1 256,36	,00	1 256,36 D	39 489,68	6,15	39 483,53 D	
9507261	Custos Diretos	1 253,54	,00	1 253,54 D	39 373,65	6,15	39 367,50 D	
95072614	Outros Custos Diretos	1 253,54	,00	1 253,54 D	39 373,65	6,15	39 367,50 D	
95072639	Custos Indiretos a Funções	2,82	,00	2,82 D	116,03	,00	116,03 D	
Totais :		1 256,36	0,00	1 256,36 D	39 489,68	6,15	39 483,53 D	
Serviço: 0727 - C.F. - Cruz Vermelha Portuguesa								
950727	C.F. - Cruz Vermelha Portuguesa	100 225,13	,00	100 225,13 D	100 225,13	,00	100 225,13 D	
9507271	Custos Diretos	100 000,00	,00	100 000,00 D	100 000,00	,00	100 000,00 D	
95072714	Outros Custos Diretos	100 000,00	,00	100 000,00 D	100 000,00	,00	100 000,00 D	
95072739	Custos Indiretos a Funções	225,13	,00	225,13 D	225,13	,00	225,13 D	
Totais :		100 225,13	0,00	100 225,13 D	100 225,13	0,00	100 225,13 D	
Serviço: 0729 - Fração A,O,P,Q e R, Quinta da Belavista								
950729	Fração A,O,P,Q e R, Quinta da Belavista	,00	,00	0,00	16,32	,00	16,32 D	
9507291	Custos Diretos	,00	,00	0,00	16,26	,00	16,26 D	
95072914	Outros Custos Diretos	,00	,00	0,00	16,26	,00	16,26 D	
95072939	Custos Indiretos a Funções	,00	,00	0,00	,06	,00	0,06 D	
Totais :		0,00	0,00	0,00	16,32	0,00	16,32 D	

Município de Albufeira

Ano: 2024

Mês de dezembro

Mes de dezembro			Mês		Acumulado		
Conta	Designação	Mov. Débito	Mov. Crédito	Saldo	Mov. Débito	Mov. Crédito	Saldo
Serviço: 0730 - Fração D, Lote 41 R/Ch Esq., Qt. Palmeira							
950730	Fração D, Lote 41 R/Ch Esq., Qt. Palmeira	,00	,00	0,00	32,75	,00	32,75 D
9507301	Custos Diretos	,00	,00	0,00	32,61	,00	32,61 D
95073014	Outros Custos Diretos	,00	,00	0,00	32,61	,00	32,61 D
95073039	Custos Indiretos a Funções	,00	,00	0,00	,14	,00	0,14 D
Totais :		0,00	0,00	0,00	32,75	0,00	32,75 D
Serviço: 0731 - Loja 11 Fração L R/Ch Duplex Várzeas de Quarteira							
950731	Loja 11 Fração L R/Ch Duplex Várzeas de Quarteira	233,77	,00	233,77 D	2 846,32	,00	2 846,32 D
9507311	Custos Diretos	233,24	,00	233,24 D	2 838,01	,00	2 838,01 D
95073114	Outros Custos Diretos	233,24	,00	233,24 D	2 838,01	,00	2 838,01 D
95073139	Custos Indiretos a Funções	,53	,00	0,53 D	8,31	,00	8,31 D
Totais :		233,77	0,00	233,77 D	2 846,32	0,00	2 846,32 D
Serviço: 0732 - Edifício com 12 divisões em Vale Paraíso							
950732	Edifício com 12 divisões em Vale Paraíso	2 505,38	,00	2 505,38 D	30 084,16	,00	30 084,16 D
9507321	Custos Diretos	2 499,75	,00	2 499,75 D	29 997,00	,00	29 997,00 D
95073214	Outros Custos Diretos	2 499,75	,00	2 499,75 D	29 997,00	,00	29 997,00 D
95073239	Custos Indiretos a Funções	5,63	,00	5,63 D	87,16	,00	87,16 D
Totais :		2 505,38	0,00	2 505,38 D	30 084,16	0,00	30 084,16 D
Serviço: 0733 - Edifício com 5 divisões em Vale Paraíso							
950733	Edifício com 5 divisões em Vale Paraíso	3 758,07	,00	3 758,07 D	45 126,32	,00	45 126,32 D
9507331	Custos Diretos	3 749,63	,00	3 749,63 D	44 995,56	,00	44 995,56 D
95073314	Outros Custos Diretos	3 749,63	,00	3 749,63 D	44 995,56	,00	44 995,56 D
95073339	Custos Indiretos a Funções	8,44	,00	8,44 D	130,76	,00	130,76 D
Totais :		3 758,07	0,00	3 758,07 D	45 126,32	0,00	45 126,32 D
Serviço: 0734 - Horta Comunitária na Guia							
950734	Horta Comunitária na Guia	556,22	,00	556,22 D	5 880,42	,00	5 880,42 D
9507341	Custos Diretos	554,97	,00	554,97 D	5 863,65	,00	5 863,65 D
95073414	Outros Custos Diretos	554,97	,00	554,97 D	5 863,65	,00	5 863,65 D
95073439	Custos Indiretos a Funções	1,25	,00	1,25 D	16,77	,00	16,77 D
Totais :		556,22	0,00	556,22 D	5 880,42	0,00	5 880,42 D

Município de Albufeira

Ano: 2024

Mês de dezembro

Mês de dezembro			Mês		Acumulado		
Conta	Designação	Mov. Débito	Mov. Crédito	Saldo	Mov. Débito	Mov. Crédito	Saldo
Serviço: 0736 - Atividades lúdicas no 1º ciclo							
950736	Atividades lúdicas no 1º ciclo	0,00	0,00	0,00	2 457,09	0,00	2 457,09 D
9507361	Custos Diretos	0,00	0,00	0,00	2 456,19	0,00	2 456,19 D
95073614	Outros Custos Diretos	0,00	0,00	0,00	2 456,19	0,00	2 456,19 D
95073639	Custos Indiretos a Funções	0,00	0,00	0,00	90	0,00	0,90 D
Totais :		0,00	0,00	0,00	2 457,09	0,00	2 457,09 D
Serviço: 0737 - Ações de comunicação e divulgação - Taxa Turística							
950737	Ações de comunicação e divulgação - Taxa Turística	0,00	0,00	0,00	91 786,14	0,00	91 786,14 D
9507371	Custos Diretos	0,00	0,00	0,00	90 897,00	0,00	90 897,00 D
95073714	Outros Custos Diretos	0,00	0,00	0,00	90 897,00	0,00	90 897,00 D
95073739	Custos Indiretos a Funções	0,00	0,00	0,00	889,14	0,00	889,14 D
Totais :		0,00	0,00	0,00	91 786,14	0,00	91 786,14 D
Serviço: 0738 - Parque de Estacionamento Olhos d'Água(-3,-4,-5,-6)							
950738	Parque de Estacionamento Olhos d'Água(-3,-4,-5,-6)	14 006,51	0,00	14 006,51 D	143 579,27	36,90	143 542,37 D
9507381	Custos Diretos	13 975,05	0,00	13 975,05 D	143 095,54	36,90	143 058,64 D
95073811	Material	100,99	0,00	100,99 D	202,46	0,00	202,46 D
95073814	Outros Custos Diretos	13 874,06	0,00	13 874,06 D	142 893,08	36,90	142 856,18 D
95073839	Custos Indiretos a Funções	31,46	0,00	31,46 D	483,73	0,00	483,73 D
Totais :		14 006,51	0,00	14 006,51 D	143 579,27	36,90	143 542,37 D
Serviço: 0739 - Edifício da GNR nos Olhos de Água							
950739	Edifício da GNR nos Olhos de Água	400,90	0,00	400,90 D	4 968,73	0,00	4 968,73 D
9507391	Custos Diretos	400,00	0,00	400,00 D	4 952,88	0,00	4 952,88 D
95073914	Outros Custos Diretos	400,00	0,00	400,00 D	4 952,88	0,00	4 952,88 D
95073939	Custos Indiretos a Funções	90	0,00	0,90 D	15,85	0,00	15,85 D
Totais :		400,90	0,00	400,90 D	4 968,73	0,00	4 968,73 D
Serviço: 0741 - Apoio - Guarda Nacional Republicana							
950741	Apoio - Guarda Nacional Republicana	869,90	185,68	684,22 D	2 881,07	185,69	2 695,38 D
9507411	Custos Diretos	868,36	185,68	682,68 D	2 872,86	185,68	2 687,18 D
95074114	Outros Custos Diretos	868,36	185,68	682,68 D	2 872,86	185,68	2 687,18 D
95074139	Custos Indiretos a Funções	1,54	0,00	1,54 D	8,21	0,01	8,20 D
Totais :		869,90	185,68	684,22 D	2 881,07	185,69	2 695,38 D

Município de Albufeira

Ano: 2024

Mês de dezembro

		Mês		Acumulado	
Conta	Designação	Mov. Débito	Mov. Crédito	Saldo	Saldo
Serviço: 0742 - Oficina de obras da DEEM					
950742	Oficina de obras da DEEM	1 921,20	,00	1 921,20 D	20 039,87 D
9507421	Custos Diretos	1 916,88	,00	1 916,88 D	19 982,65 D
95074211	Materiais	381,90	,00	381,90 D	1 244,71 D
95074214	Outros Custos Diretos	1 534,98	,00	1 534,98 D	18 737,94 D
95074239	Custos Indiretos a Funções	4,32	,00	4,32 D	57,22 D
Totals :		1 921,20	0,00	1 921,20 D	20 039,87 D
Serviço: 0745 - C.F. - Ass. Arte do Sul					
950745	C.F. - Ass. Arte do Sul	88 899,69	,00	88 899,69 D	88 899,69 D
9507451	Custos Diretos	88 700,00	,00	88 700,00 D	88 700,00 D
95074514	Outros Custos Diretos	88 700,00	,00	88 700,00 D	88 700,00 D
95074539	Custos Indiretos a Funções	199,69	,00	199,69 D	199,69 D
Totals :		88 899,69	0,00	88 899,69 D	88 899,69 D
Serviço: 0747 - Rede Social					
950747	Rede Social	24 162,27	,00	24 162,27 D	24 162,27 D
9507471	Custos Diretos	24 108,00	,00	24 108,00 D	24 108,00 D
95074714	Outros Custos Diretos	24 108,00	,00	24 108,00 D	24 108,00 D
95074739	Custos Indiretos a Funções	54,27	,00	54,27 D	54,27 D
Totals :		24 162,27	0,00	24 162,27 D	24 162,27 D
Serviço: 0748 - C.F. - Francisco Manuel Barata Barreto					
950748	C.F. - Francisco Manuel Barata Barreto	37 584,42	,00	37 584,42 D	37 584,42 D
9507481	Custos Diretos	37 500,00	,00	37 500,00 D	37 500,00 D
95074814	Outros Custos Diretos	37 500,00	,00	37 500,00 D	37 500,00 D
95074839	Custos Indiretos a Funções	84,42	,00	84,42 D	84,42 D
Totals :		37 584,42	0,00	37 584,42 D	37 584,42 D
Serviço: 0750 - ATL de Sesmarias					
950750	ATL de Sesmarias	936,95	,00	936,95 D	2 983,47 D
9507501	Custos Diretos	934,85	,00	934,85 D	2 977,23 D
95075011	Materiais	,00	,00	0,00	310,03 D
95075014	Outros Custos Diretos	934,85	,00	934,85 D	2 667,20 D

Município de Albufeira

Ano: 2024

Mês de dezembro

Mês de dezembro			Mês		Acumulado		
Conta	Designação	Mov. Débito	Mov. Crédito	Saldo	Mov. Débito	Mov. Crédito	Saldo
Serviço: 0750 - ATL de Sesmarias							
5075039	Custos Indiretos a Funções	2,10	,00	2,10 D	6,24	,00	6,24 D
Totais :		936,95	0,00	936,95 D	2 983,47	0,00	2 983,47 D
Serviço: 0753 - Apoio à população desempregada / Formação							
50753	Apoio à população desempregada / Formação	,00	,00	0,00	14 502,14	,00	14 502,14 D
507531	Custos Diretos	,00	,00	0,00	14 414,00	,00	14 414,00 D
5075314	Outros Custos Diretos	,00	,00	0,00	14 414,00	,00	14 414,00 D
5075339	Custos Indiretos a Funções	,00	,00	0,00	88,14	,00	88,14 D
Totais :		0,00	0,00	0,00	14 502,14	0,00	14 502,14 D
Serviço: 0758 - C.F. - Fundação Rotária Portuguesa							
50758	C.F. - Fundação Rotária Portuguesa	4 510,12	,00	4 510,12 D	4 510,12	,00	4 510,12 D
507581	Custos Diretos	4 500,00	,00	4 500,00 D	4 500,00	,00	4 500,00 D
5075814	Outros Custos Diretos	4 500,00	,00	4 500,00 D	4 500,00	,00	4 500,00 D
5075839	Custos Indiretos a Funções	10,12	,00	10,12 D	10,12	,00	10,12 D
Totais :		4 510,12	0,00	4 510,12 D	4 510,12	0,00	4 510,12 D
Serviço: 0759 - Apoio - Cruz Vermelha Portuguesa - Deleg. Silves							
50759	Apoio - Cruz Vermelha Portuguesa - Deleg. Silves	7,40	,00	7,40 D	74,04	,00	74,04 D
507591	Custos Diretos	7,38	,00	7,38 D	73,80	,00	73,80 D
5075914	Outros Custos Diretos	7,38	,00	7,38 D	73,80	,00	73,80 D
5075939	Custos Indiretos a Funções	,02	,00	0,02 D	,24	,00	0,24 D
Totais :		7,40	0,00	7,40 D	74,04	0,00	74,04 D
Serviço: 0760 - C.F. - Cáritas Arquidiocesana de Évora							
50760	C.F. - Cáritas Arquidiocesana de Évora	,00	,00	0,00	,00	135,05	135,05 C
507601	Custos Diretos	,00	,00	0,00	,00	135,00	135,00 C
5076014	Outros Custos Diretos	,00	,00	0,00	,00	135,00	135,00 C
5076039	Custos Indiretos a Funções	,00	,00	0,00	,00	,05	0,05 C
Totais :		0,00	0,00	0,00	0,00	135,05	135,05 C
Serviço: 0764 - C.F. - Renato Alexandre Dias Palma Coelho Mendes							
50764	C.F. - Renato Alexandre Dias Palma Coelho Mendes	8 018,01	,00	8 018,01 D	8 018,01	,00	8 018,01 D
507641	Custos Diretos	8 000,00	,00	8 000,00 D	8 000,00	,00	8 000,00 D
5076414	Outros Custos Diretos	8 000,00	,00	8 000,00 D	8 000,00	,00	8 000,00 D

Município de Albufeira

Ano: 2024

Mês de dezembro

		Mês		Acumulado	
Conta	Designação	Mov. Débito	Mov. Crédito	Saldo	Saldo
Serviço: 0764 - C.F. - Renato Alexandre Dias Palma Coelho Mendes					
95076439	Custos Indiretos a Funções	18,01	,00	18,01 D	18,01 D
Totals :		8 018,01	0,00	8 018,01 D	8 018,01 D
Serviço: 0765 - Centro de Saúde de Albufeira					
950765	Centro de Saúde de Albufeira	38 023,14	14 018,80	24 004,34 D	31 029,11
9507651	Custos Diretos	37 969,22	14 018,80	23 950,42 D	31 029,11
95076511	Materials	62,94	,00	62,94 D	,00
95076514	Outros Custos Diretos	37 906,28	14 018,80	23 887,48 D	262 332,89 D
95076539	Custos Indiretos a Funções	53,92	,00	53,92 D	,00
Totals :		38 023,14	14 018,80	24 004,34 D	31 029,11
Serviço: 0766 - Centro de Saúde de Ferreiras					
950766	Centro de Saúde de Ferreiras	2 195,58	,00	2 195,58 D	,00
9507661	Custos Diretos	2 190,65	,00	2 190,65 D	,00
95076611	Materials	,00	,00	0,00	,00
95076614	Outros Custos Diretos	2 190,65	,00	2 190,65 D	,00
95076639	Custos Indiretos a Funções	4,93	,00	4,93 D	,00
Totals :		2 195,58	0,00	2 195,58 D	0,00
Serviço: 0767 - Centro de Saúde da Guia					
950767	Centro de Saúde da Guia	2 197,51	,00	2 197,51 D	145,53
9507671	Custos Diretos	2 192,57	,00	2 192,57 D	145,53
95076711	Materials	,00	,00	0,00	,00
95076714	Outros Custos Diretos	2 192,57	,00	2 192,57 D	145,53
95076739	Custos Indiretos a Funções	4,94	,00	4,94 D	,00
Totals :		2 197,51	0,00	2 197,51 D	145,53
Serviço: 0768 - Campo desportivo em Alpouvar (Parque de Campismo)					
950768	Campo desportivo em Alpouvar (Parque de Campismo)	291,81	,00	291,81 D	,00
9507681	Custos Diretos	291,15	,00	291,15 D	,00
95076814	Outros Custos Diretos	291,15	,00	291,15 D	,00
95076839	Custos Indiretos a Funções	,66	,00	0,66 D	,00
Totals :		291,81	0,00	291,81 D	0,00

Município de Albufeira

Ano: 2024

Mês de dezembro

Conta		Designação		Mês		Acumulado	
				Mov. Débito	Mov. Crédito	Saldo	Saldo
Serviço: 0769 - Centro de Saúde de Olhos de Água							
950769		Centro de Saúde de Olhos de Água		1 998,25	,00	1 998,25 D	6 353,42 D
9507691		Custos Diretos		1 993,76	,00	1 993,76 D	6 332,68 D
95076911		Materiais		,00	,00	0,00	214,90 D
95076914		Outros Custos Diretos		1 993,76	,00	1 993,76 D	6 117,78 D
95076939		Custos Indiretos a Funções		4,49	,00	4,49 D	20,74 D
Totais :				1 998,25	0,00	1 998,25 D	6 353,42 D
Serviço: 0770 - Centro de Saúde de Paderne							
950770		Centro de Saúde de Paderne		2 486,55	,00	2 486,55 D	9 710,77 D
9507701		Custos Diretos		2 480,96	,00	2 480,96 D	9 687,98 D
95077011		Materiais		,00	,00	0,00	139,35 D
95077014		Outros Custos Diretos		2 480,96	,00	2 480,96 D	9 548,63 D
95077039		Custos Indiretos a Funções		5,59	,00	5,59 D	22,79 D
Totais :				2 486,55	0,00	2 486,55 D	9 710,77 D
Serviço: 0771 - Crematório de Albufeira							
950771		Crematório de Albufeira		3 405,18	,00	3 405,18 D	40 888,84 D
9507711		Custos Diretos		3 397,53	,00	3 397,53 D	40 770,36 D
95077114		Outros Custos Diretos		3 397,53	,00	3 397,53 D	40 770,36 D
95077139		Custos Indiretos a Funções		7,65	,00	7,65 D	118,48 D
Totais :				3 405,18	0,00	3 405,18 D	40 888,84 D
Serviço: 0774 - Centro de Artes e Oficinas de Albufeira							
950774		Centro de Artes e Oficinas de Albufeira		6 899,63	221,40	6 678,23 D	57 199,66 D
9507741		Custos Diretos		6 884,63	221,40	6 663,23 D	57 104,44 D
95077411		Materiais		,00	,00	0,00	191,17 D
95077414		Outros Custos Diretos		6 884,63	221,40	6 663,23 D	56 913,27 D
95077439		Custos Indiretos a Funções		15,00	,00	15,00 D	95,22 D
Totais :				6 899,63	221,40	6 678,23 D	57 199,66 D
Serviço: 0776 - C.F. - Free Challenge - Ass. Desp.e Sócio-Cultural							
950776		C.F. - Free Challenge - Ass. Desp.e Sócio-Cultural		4 009,01	,00	4 009,01 D	4 009,01 D
9507761		Custos Diretos		4 000,00	,00	4 000,00 D	4 000,00 D
95077614		Outros Custos Diretos		4 000,00	,00	4 000,00 D	4 000,00 D

Município de Albufeira

Ano: 2024

Mês de dezembro

Mes de dezembro			Mês			Acumulado		
Conta	Designação	Mov. Débito	Mov. Crédito	Saldo	Mov. Débito	Mov. Crédito	Saldo	
Serviço: 0776 - C.F. - Free Challenge - Ass. Desp.e Sócio-Cultural								
Custos Indiretos a Funções								
95077639		9,01	,00	9,01 D	9,01	,00	9,01 D	
Totais :		4 009,01	0,00	4 009,01 D	4 009,01	0,00	4 009,01 D	
Serviço: 0777 - Quotas - Fórum Oceano - Ass. Economia Mar								
Quotas - Fórum Oceano - Ass. Economia Mar								
950777		,00	,00	0,00	2 008,85	,00	2 008,85 D	
9507771	Custos Diretos	,00	,00	0,00	2 000,00	,00	2 000,00 D	
95077714	Outros Custos Diretos	,00	,00	0,00	2 000,00	,00	2 000,00 D	
95077739	Custos Indiretos a Funções	,00	,00	0,00	8,85	,00	8,85 D	
Totais :		0,00	0,00	0,00	2 008,85	0,00	2 008,85 D	
Serviço: 0779 - EB1, ATL e J.I. da Correieira - Refeições								
EB1, ATL e J.I. da Correieira - Refeições								
950779		16 338,63	,00	16 338,63 D	119 588,09	3 820,92	115 767,17 D	
9507791	Custos Diretos	16 301,93	,00	16 301,93 D	119 196,97	3 820,92	115 376,05 D	
95077914	Outros Custos Diretos	16 301,93	,00	16 301,93 D	119 196,97	3 820,92	115 376,05 D	
95077939	Custos Indiretos a Funções	36,70	,00	36,70 D	391,12	,00	391,12 D	
Totais :		16 338,63	0,00	16 338,63 D	119 588,09	3 820,92	115 767,17 D	
Serviço: 0783 - C.F. - Soc. Columbófila Asas Mouriscas de Paderne								
C.F. - Soc. Columbófila Asas Mouriscas de Paderne								
950783		5 011,26	,00	5 011,26 D	5 011,26	,00	5 011,26 D	
9507831	Custos Diretos	5 000,00	,00	5 000,00 D	5 000,00	,00	5 000,00 D	
95078314	Outros Custos Diretos	5 000,00	,00	5 000,00 D	5 000,00	,00	5 000,00 D	
95078339	Custos Indiretos a Funções	11,26	,00	11,26 D	11,26	,00	11,26 D	
Totais :		5 011,26	0,00	5 011,26 D	5 011,26	0,00	5 011,26 D	
Serviço: 0785 - Startup Albufeira								
Startup Albufeira								
950785		,00	,00	0,00	24 646,98	,00	24 646,98 D	
9507851	Custos Diretos	,00	,00	0,00	24 477,00	,00	24 477,00 D	
95078514	Outros Custos Diretos	,00	,00	0,00	24 477,00	,00	24 477,00 D	
95078539	Custos Indiretos a Funções	,00	,00	0,00	169,98	,00	169,98 D	
Totais :		0,00	0,00	0,00	24 646,98	0,00	24 646,98 D	
Serviço: 0790 - Plano de Redução de Perdas								
Plano de Redução de Perdas								
950790		18 228,39	,00	18 228,39 D	18 228,39	,00	18 228,39 D	
9507901	Custos Diretos	18 187,44	,00	18 187,44 D	18 187,44	,00	18 187,44 D	
95079014	Outros Custos Diretos	18 187,44	,00	18 187,44 D	18 187,44	,00	18 187,44 D	

Município de Albufeira

Ano: 2024

Mês de dezembro

Mês de dezembro			Mês			Acumulado		
Conta	Designação	Mov. Débito	Mov. Crédito	Saldo	Mov. Débito	Mov. Crédito	Saldo	
Serviço: 0790 - Plano de Redução de Perdas								
5079039	Custos Indiretos a Funções	40,95	,00	40,95 D	40,95	,00	40,95 D	
Totais :		18 228,39	0,00	18 228,39 D	18 228,39	0,00	18 228,39 D	
Serviço: 0791 - C.F. - Acapo-Ass.dos Cegos e Ambliopes de Portugal								
50791	C.F. - Acapo-Ass.dos Cegos e Ambliopes de Portugal	5 011,26	,00	5 011,26 D	5 011,26	,00	5 011,26 D	
507911	Custos Diretos	5 000,00	,00	5 000,00 D	5 000,00	,00	5 000,00 D	
5079114	Outros Custos Diretos	5 000,00	,00	5 000,00 D	5 000,00	,00	5 000,00 D	
5079139	Custos Indiretos a Funções	11,26	,00	11,26 D	11,26	,00	11,26 D	
Totais :		5 011,26	0,00	5 011,26 D	5 011,26	0,00	5 011,26 D	
Serviço: 0794 - C.F. - Ideias do Levante - Ass. Cultural Lagoa								
50794	C.F. - Ideias do Levante - Ass. Cultural Lagoa	701,58	,00	701,58 D	701,58	,00	701,58 D	
507941	Custos Diretos	700,00	,00	700,00 D	700,00	,00	700,00 D	
5079414	Outros Custos Diretos	700,00	,00	700,00 D	700,00	,00	700,00 D	
5079439	Custos Indiretos a Funções	1,58	,00	1,58 D	1,58	,00	1,58 D	
Totais :		701,58	0,00	701,58 D	701,58	0,00	701,58 D	
Serviço: 0800 - C.F. - Miguel Romão Silva								
50800	C.F. - Miguel Romão Silva	15 033,77	,00	15 033,77 D	15 033,77	,00	15 033,77 D	
508001	Custos Diretos	15 000,00	,00	15 000,00 D	15 000,00	,00	15 000,00 D	
5080014	Outros Custos Diretos	15 000,00	,00	15 000,00 D	15 000,00	,00	15 000,00 D	
5080039	Custos Indiretos a Funções	33,77	,00	33,77 D	33,77	,00	33,77 D	
Totais :		15 033,77	0,00	15 033,77 D	15 033,77	0,00	15 033,77 D	
Serviço: 0802 - Análises às Águas Residuais								
50802	Análises às Águas Residuais	,00	,00	0,00	13,54	,00	13,54 D	
508021	Custos Diretos	,00	,00	0,00	13,53	,00	13,53 D	
5080214	Outros Custos Diretos	,00	,00	0,00	13,53	,00	13,53 D	
5080239	Custos Indiretos a Funções	,00	,00	0,00	,01	,00	0,01 D	
Totais :		0,00	0,00	0,00	13,54	0,00	13,54 D	
Serviço: 0804 - C.F. - Motogruppo Brazões de Ferro								
50804	C.F. - Motogruppo Brazões de Ferro	5 612,61	,00	5 612,61 D	5 612,61	,00	5 612,61 D	
508041	Custos Diretos	5 600,00	,00	5 600,00 D	5 600,00	,00	5 600,00 D	
5080414	Outros Custos Diretos	5 600,00	,00	5 600,00 D	5 600,00	,00	5 600,00 D	

Município de Albufeira

Ano: 2024

Mês de dezembro

Mês de dezembro			Mês			Acumulado		
Conta	Designação	Mov. Débito	Mov. Crédito	Saldo	Mov. Débito	Mov. Crédito	Saldo	
Serviço: 0804 - C.F. - Motogrupos Brações de Ferro								
95080439	Custos Indiretos a Funções	12,61	,00	12,61 D	12,61	,00	12,61 D	
Totais :		5 612,61	0,00	5 612,61 D	5 612,61	0,00	5 612,61 D	
Serviço: 0805 - CAE - Centro de Acolhimento Empresarial								
950805	CAE - Centro de Acolhimento Empresarial	161,96	,00	161,96 D	1 068,54	,00	1 068,54 D	
9508051	Custos Diretos	161,60	,00	161,60 D	1 067,84	,00	1 067,84 D	
95080511	Materiais	35,16	,00	35,16 D	35,16	,00	35,16 D	
95080514	Outros Custos Diretos	126,44	,00	126,44 D	1 032,68	,00	1 032,68 D	
95080539	Custos Indiretos a Funções	,36	,00	0,36 D	,70	,00	0,70 D	
Totais :		161,96	0,00	161,96 D	1 068,54	0,00	1 068,54 D	
Serviço: 0806 - Projeto "Brincar Seguro Correndo Riscos"								
950806	Projeto "Brincar Seguro Correndo Riscos"	226,55	,00	226,55 D	805,16	,00	805,16 D	
9508061	Custos Diretos	226,04	,00	226,04 D	802,03	,00	802,03 D	
95080611	Materiais	,00	,00	0,00	318,75	,00	318,75 D	
95080614	Outros Custos Diretos	226,04	,00	226,04 D	483,28	,00	483,28 D	
95080639	Custos Indiretos a Funções	,51	,00	0,51 D	3,13	,00	3,13 D	
Totais :		226,55	0,00	226,55 D	805,16	0,00	805,16 D	
Serviço: 0807 - Noites no Jardim								
950807	Noites no Jardim	,00	,00	0,00	6 498,97	,00	6 498,97 D	
9508071	Custos Diretos	,00	,00	0,00	6 456,59	,00	6 456,59 D	
95080714	Outros Custos Diretos	,00	,00	0,00	6 456,59	,00	6 456,59 D	
95080739	Custos Indiretos a Funções	,00	,00	0,00	42,38	,00	42,38 D	
Totais :		0,00	0,00	0,00	6 498,97	0,00	6 498,97 D	
Serviço: 0808 - Albufeira 35MM								
950808	Albufeira 35MM	,00	,00	0,00	4 782,44	,00	4 782,44 D	
9508081	Custos Diretos	,00	,00	0,00	4 741,10	,00	4 741,10 D	
95080814	Outros Custos Diretos	,00	,00	0,00	4 741,10	,00	4 741,10 D	
95080839	Custos Indiretos a Funções	,00	,00	0,00	41,34	,00	41,34 D	
Totais :		0,00	0,00	0,00	4 782,44	0,00	4 782,44 D	
Serviço: 0810 - C.F. - Academia Portuguesa de Cinema								
950810	C.F. - Academia Portuguesa de Cinema	84 624,70	,00	84 624,70 D	134 245,70	49 621,00	84 624,70 D	

Município de Albufeira

Ano: 2024

Mês de dezembro

Mês de dezembro			Mês			Acumulado		
Conta	Designação	Mov. Débito	Mov. Crédito	Saldo	Mov. Débito	Mov. Crédito	Saldo	
Serviço: 0810 - C.F. - Academia Portuguesa de Cinema								
Custos Diretos								
9508101		84 434,61	,00	84 434,61 D	134 055,61	49 621,00	84 434,61 D	
95081014	Outros Custos Diretos	84 434,61	,00	84 434,61 D	134 055,61	49 621,00	84 434,61 D	
Custos Indiretos a Funções								
95081039		190,09	,00	190,09 D	190,09	,00	190,09 D	
Totals :		84 624,70	0,00	84 624,70 D	134 245,70	49 621,00	84 624,70 D	
Serviço: 0811 - Quotas - Association Algarve STP								
Quotas - Association Algarve STP								
950811		2 505,63	,00	2 505,63 D	2 505,63	,00	2 505,63 D	
Custos Diretos								
9508111		2 500,00	,00	2 500,00 D	2 500,00	,00	2 500,00 D	
95081114	Outros Custos Diretos	2 500,00	,00	2 500,00 D	2 500,00	,00	2 500,00 D	
Custos Indiretos a Funções								
95081139		5,63	,00	5,63 D	5,63	,00	5,63 D	
Totals :		2 505,63	0,00	2 505,63 D	2 505,63	0,00	2 505,63 D	
Serviço: 0813 - Quotas - Ass.Port.Bibliot,Arquivistas,Prof.Inf....								
Quotas - Ass.Port.Bibliot,Arquivistas,Prof.Inf....								
950813		,00	,00	0,00	241,06	,00	241,06 D	
Custos Diretos								
9508131		,00	,00	0,00	240,00	,00	240,00 D	
95081314	Outros Custos Diretos	,00	,00	0,00	240,00	,00	240,00 D	
Custos Indiretos a Funções								
95081339		,00	,00	0,00	1,06	,00	1,06 D	
Totals :		0,00	0,00	0,00	241,06	0,00	241,06 D	
Serviço: 0815 - C.F. - Ass. de Dardos do Algarve								
C.F. - Ass. de Dardos do Algarve								
950815		2 605,85	,00	2 605,85 D	2 605,85	,00	2 605,85 D	
Custos Diretos								
9508151		2 600,00	,00	2 600,00 D	2 600,00	,00	2 600,00 D	
95081514	Outros Custos Diretos	2 600,00	,00	2 600,00 D	2 600,00	,00	2 600,00 D	
Custos Indiretos a Funções								
95081539		5,85	,00	5,85 D	5,85	,00	5,85 D	
Totals :		2 605,85	0,00	2 605,85 D	2 605,85	0,00	2 605,85 D	
Serviço: 0816 - Projetos escolares diversos								
Projetos escolares diversos								
950816		2,64	,00	2,64 D	6 756,00	,00	6 756,00 D	
Custos Diretos								
9508161		2,63	,00	2,63 D	6 750,03	,00	6 750,03 D	
95081614	Outros Custos Diretos	2,63	,00	2,63 D	6 750,03	,00	6 750,03 D	
Custos Indiretos a Funções								
95081639		,01	,00	0,01 D	5,97	,00	5,97 D	
Totals :		2,64	0,00	2,64 D	6 756,00	0,00	6 756,00 D	
Serviço: 0817 - Jardim no Montechoro								
Jardim no Montechoro								
950817		3 590,97	,00	3 590,97 D	3 590,97	,00	3 590,97 D	

Município de Albufeira

Ano: 2024

Mês de dezembro

Mês de dezembro			Mês		Acumulado		
Conta	Designação	Mov. Débito	Mov. Crédito	Saldo	Mov. Débito	Mov. Crédito	Saldo
Serviço: 0817 - Jardim no Montechoro							
9508171	Custos Diretos	3 574,87	,00	3 574,87 D	3 574,87	,00	3 574,87 D
95081714	Outros Custos Diretos	3 574,87	,00	3 574,87 D	3 574,87	,00	3 574,87 D
95081729	Custos Indiretos a Bens e Serviços	8,03	,00	8,03 D	8,03	,00	8,03 D
95081739	Custos Indiretos a Funções	8,07	,00	8,07 D	8,07	,00	8,07 D
Totals :		3 590,97	0,00	3 590,97 D	3 590,97	0,00	3 590,97 D
Serviço: 0818 - Pontes							
950818	Pontes	,00	,00	0,00	217,54	,00	217,54 D
9508181	Custos Diretos	,00	,00	0,00	216,04	,00	216,04 D
95081814	Outros Custos Diretos	,00	,00	0,00	216,04	,00	216,04 D
95081839	Custos Indiretos a Funções	,00	,00	0,00	1,50	,00	1,50 D
Totals :		0,00	0,00	0,00	217,54	0,00	217,54 D
Serviço: 0820 - Projeto "SER"							
950820	Projeto "SER"	12 362,74	3 505,50	8 857,24 D	20 275,99	3 505,50	16 770,49 D
9508201	Custos Diretos	12 342,84	3 505,50	8 837,34 D	20 226,66	3 505,50	16 721,16 D
95082011	Materials	920,33	,00	920,33 D	1 917,94	,00	1 917,94 D
95082014	Outros Custos Diretos	11 422,51	3 505,50	7 917,01 D	18 308,72	3 505,50	14 803,22 D
95082039	Custos Indiretos a Funções	19,90	,00	19,90 D	49,33	,00	49,33 D
Totals :		12 362,74	3 505,50	8 857,24 D	20 275,99	3 505,50	16 770,49 D
Serviço: 0821 - C.F. - ADSA-Ass. Dadores Sangue e Medula Ossea Alb							
950821	C.F. - ADSA-Ass. Dadores Sangue e Medula Ossea Alb	15 033,77	,00	15 033,77 D	15 033,77	,00	15 033,77 D
9508211	Custos Diretos	15 000,00	,00	15 000,00 D	15 000,00	,00	15 000,00 D
95082114	Outros Custos Diretos	15 000,00	,00	15 000,00 D	15 000,00	,00	15 000,00 D
95082139	Custos Indiretos a Funções	33,77	,00	33,77 D	33,77	,00	33,77 D
Totals :		15 033,77	0,00	15 033,77 D	15 033,77	0,00	15 033,77 D
Serviço: 0823 - C.F. - Aprender a Empreender-Ass. Jovens Emp. Port							
950823	C.F. - Aprender a Empreender-Ass. Jovens Emp. Port	277,82	,00	277,82 D	277,82	,00	277,82 D
9508231	Custos Diretos	277,20	,00	277,20 D	277,20	,00	277,20 D
95082314	Outros Custos Diretos	277,20	,00	277,20 D	277,20	,00	277,20 D
95082339	Custos Indiretos a Funções	,62	,00	0,62 D	,62	,00	,62 D
Totals :		277,82	0,00	277,82 D	277,82	0,00	277,82 D

Município de Albufeira

Ano: 2024

Mês de dezembro

		Mês		Acumulado	
Conta	Designação	Mov. Débito	Mov. Crédito	Saldo	Saldo
Serviço: 0826 - C.F. - Federação Portuguesa de Nataçao					
950826	C.F. - Federação Portuguesa de Nataçao	8 519,14	,00	8 519,14 D	8 519,14 D
9508261	Custos Diretos	8 500,00	,00	8 500,00 D	8 500,00 D
95082614	Outros Custos Diretos	8 500,00	,00	8 500,00 D	8 500,00 D
95082639	Custos Indiretos a Funções	19,14	,00	19,14 D	19,14 D
Totais :		8 519,14	0,00	8 519,14 D	8 519,14 D
Serviço: 0829 - C.F. - Ass. Pais e Enc. Educ EB2,3 Diamantina Negra					
950829	C.F. - Ass. Pais e Enc. Educ EB2,3 Diamantina Negra	1 426,31	,00	1 426,31 D	1 426,31 D
9508291	Custos Diretos	1 423,11	,00	1 423,11 D	1 423,11 D
95082914	Outros Custos Diretos	1 423,11	,00	1 423,11 D	1 423,11 D
95082939	Custos Indiretos a Funções	3,20	,00	3,20 D	3,20 D
Totais :		1 426,31	0,00	1 426,31 D	1 426,31 D
Serviço: 0830 - C.F. - Kevin Reimann Saraiva					
950830	C.F. - Kevin Reimann Saraiva	4 009,01	,00	4 009,01 D	4 009,01 D
9508301	Custos Diretos	4 000,00	,00	4 000,00 D	4 000,00 D
95083014	Outros Custos Diretos	4 000,00	,00	4 000,00 D	4 000,00 D
95083039	Custos Indiretos a Funções	9,01	,00	9,01 D	9,01 D
Totais :		4 009,01	0,00	4 009,01 D	4 009,01 D
Serviço: 0831 - C.F. - António Carlos Vaz Pedro de Jesus Correia					
950831	C.F. - António Carlos Vaz Pedro de Jesus Correia	4 009,01	,00	4 009,01 D	4 009,01 D
9508311	Custos Diretos	4 000,00	,00	4 000,00 D	4 000,00 D
95083114	Outros Custos Diretos	4 000,00	,00	4 000,00 D	4 000,00 D
95083139	Custos Indiretos a Funções	9,01	,00	9,01 D	9,01 D
Totais :		4 009,01	0,00	4 009,01 D	4 009,01 D
Serviço: 0833 - Parque de Estacionamento Edif. Finisterra-fração T					
950833	Parque de Estacionamento Edif. Finisterra-fração T	1 145,51	,00	1 145,51 D	14 079,75 D
9508331	Custos Diretos	1 142,94	,00	1 142,94 D	14 038,91 D
95083314	Outros Custos Diretos	1 142,94	,00	1 142,94 D	14 038,91 D
95083339	Custos Indiretos a Funções	2,57	,00	2,57 D	40,84 D
Totais :		1 145,51	0,00	1 145,51 D	14 079,75 D

Município de Albufeira

Ano: 2024

Mês de dezembro

Mês			Acumulado				
Conta	Designação	Mov. Débito	Mov. Crédito	Saldo	Mov. Débito	Mov. Crédito	Saldo
Serviço: 0834 - C.F. - Universidade do Algarve							
50834	C.F. - Universidade do Algarve	,00	,00	0,00	160 536,89	80 267,00	80 269,89 D
508341	Custos Diretos	,00	,00	0,00	160 534,00	80 267,00	80 267,00 D
5083414	Outros Custos Diretos	,00	,00	0,00	160 534,00	80 267,00	80 267,00 D
5083439	Custos Indiretos a Funções	,00	,00	0,00	2,89	,00	2,89 D
Totals :		0,00	0,00	0,00	160 536,89	80 267,00	80 269,89 D
Serviço: 0837 - Trf. de Competências - Despesas Saúde							
50837	Trf. de Competências - Despesas Saúde	7 026,78	,00	7 026,78 D	7 026,78	,00	7 026,78 D
508371	Custos Diretos	7 011,00	,00	7 011,00 D	7 011,00	,00	7 011,00 D
5083714	Outros Custos Diretos	7 011,00	,00	7 011,00 D	7 011,00	,00	7 011,00 D
5083739	Custos Indiretos a Funções	15,78	,00	15,78 D	15,78	,00	15,78 D
Totals :		7 026,78	0,00	7 026,78 D	7 026,78	0,00	7 026,78 D
Serviço: 0838 - Trf. de Competências - Educação - Agrup. Albufeira							
50838	Trf. de Competências - Educação - Agrup. Albufeira	12 825,97	,00	12 825,97 D	75 789,14	1 505,40	74 283,74 D
508381	Custos Diretos	12 797,16	,00	12 797,16 D	75 583,02	1 505,40	74 077,62 D
5083814	Outros Custos Diretos	12 797,16	,00	12 797,16 D	75 583,02	1 505,40	74 077,62 D
5083839	Custos Indiretos a Funções	28,81	,00	28,81 D	206,12	,00	206,12 D
Totals :		12 825,97	0,00	12 825,97 D	75 789,14	1 505,40	74 283,74 D
Serviço: 0839 - Trf. de Competências - Educação - Agrup. Alb. Poente							
50839	Trf. de Competências - Educação - Agrup. Alb. Poente	33 490,42	,00	33 490,42 D	103 021,84	,00	103 021,84 D
508391	Custos Diretos	33 415,19	,00	33 415,19 D	102 703,57	,00	102 703,57 D
5083914	Outros Custos Diretos	33 415,19	,00	33 415,19 D	102 703,57	,00	102 703,57 D
5083939	Custos Indiretos a Funções	75,23	,00	75,23 D	318,27	,00	318,27 D
Totals :		33 490,42	0,00	33 490,42 D	103 021,84	0,00	103 021,84 D
Serviço: 0840 - Trf. de Competências - Educação - Agrup. Ferreiras							
50840	Trf. de Competências - Educação - Agrup. Ferreiras	16 291,20	,00	16 291,20 D	75 100,57	,00	75 100,57 D
508401	Custos Diretos	16 254,62	,00	16 254,62 D	74 920,79	,00	74 920,79 D
5084011	Materials	,00	,00	0,00	3 199,25	,00	3 199,25 D
5084014	Outros Custos Diretos	16 254,62	,00	16 254,62 D	71 721,54	,00	71 721,54 D
5084039	Custos Indiretos a Funções	36,58	,00	36,58 D	179,78	,00	179,78 D
Totals :		16 291,20	0,00	16 291,20 D	75 100,57	0,00	75 100,57 D

Município de Albufeira

Ano: 2024

Mês de dezembro

		Mês			Acumulado		
Conta	Designação	Mov. Débito	Mov. Crédito	Saldo	Mov. Débito	Mov. Crédito	Saldo
Serviço: 0843 - C.F. - Confraria Amigos da Guia e Frango Freguesia							
950843	C.F. - Confraria Amigos da Guia e Frango Freguesia	15 033,77	,00	15 033,77 D	15 033,77	,00	15 033,77 D
9508431	Custos Diretos	15 000,00	,00	15 000,00 D	15 000,00	,00	15 000,00 D
95084314	Outros Custos Diretos	15 000,00	,00	15 000,00 D	15 000,00	,00	15 000,00 D
95084339	Custos Indiretos a Funções	33,77	,00	33,77 D	33,77	,00	33,77 D
Totais :		15 033,77	0,00	15 033,77 D	15 033,77	0,00	15 033,77 D
Serviço: 0844 - SAAS - Acordos SAAS							
950844	SAAS - Acordos SAAS	,00	,00	0,00	20 283,20	,00	20 283,20 D
9508441	Custos Diretos	,00	,00	0,00	20 170,50	,00	20 170,50 D
95084414	Outros Custos Diretos	,00	,00	0,00	20 170,50	,00	20 170,50 D
95084439	Custos Indiretos a Funções	,00	,00	0,00	112,70	,00	112,70 D
Totais :		0,00	0,00	0,00	20 283,20	0,00	20 283,20 D
Serviço: 0846 - SAAS - Subsídios Eventuais							
950846	SAAS - Subsídios Eventuais	6 055,87	300,00	5 755,87 D	54 834,79	300,00	54 534,79 D
9508461	Custos Diretos	6 042,94	300,00	5 742,94 D	54 656,67	300,00	54 356,67 D
95084614	Outros Custos Diretos	6 042,94	300,00	5 742,94 D	54 656,67	300,00	54 356,67 D
95084639	Custos Indiretos a Funções	12,93	,00	12,93 D	178,12	,00	178,12 D
Totais :		6 055,87	300,00	5 755,87 D	54 834,79	300,00	54 534,79 D
Serviço: 0847 - SAAS - Instalações e funcionamento							
950847	SAAS - Instalações e funcionamento	3 261,91	,00	3 261,91 D	32 363,83	1 661,13	30 702,70 D
9508471	Custos Diretos	3 254,58	,00	3 254,58 D	32 240,64	1 661,13	30 579,51 D
95084714	Outros Custos Diretos	3 254,58	,00	3 254,58 D	32 240,64	1 661,13	30 579,51 D
95084739	Custos Indiretos a Funções	7,33	,00	7,33 D	123,19	,00	123,19 D
Totais :		3 261,91	0,00	3 261,91 D	32 363,83	1 661,13	30 702,70 D
Serviço: 0848 - SAAS - Recursos Humanos							
950848	SAAS - Recursos Humanos	,00	,00	0,00	6 748,95	,00	6 748,95 D
9508481	Custos Diretos	,00	,00	0,00	6 723,50	,00	6 723,50 D
95084814	Outros Custos Diretos	,00	,00	0,00	6 723,50	,00	6 723,50 D
95084839	Custos Indiretos a Funções	,00	,00	0,00	25,45	,00	25,45 D
Totais :		0,00	0,00	0,00	6 748,95	0,00	6 748,95 D

Município de Albufeira

Ano: 2024

Mês de dezembro

		Mês		Acumulado	
	Conta	Designação	Mov. Débito	Mov. Crédito	Saldo
Serviço: 0849 - SAAS - Outros					
950849		SAAS - Outros	156,37	,00	156,37 D
9508491		Custos Diretos	156,02	,00	156,02 D
95084911		Materiais	156,02	,00	156,02 D
95084939		Custos Indiretos a Funções	,35	,00	0,35 D
Totais :			156,37	0,00	156,37 D
Serviço: 0851 - Ecocentro					
950851		Ecocentro	953,27	,00	953,27 D
9508511		Custos Diretos	951,12	,00	951,12 D
95085111		Materiais	,00	,00	0,00
95085114		Outros Custos Diretos	951,12	,00	951,12 D
95085139		Custos Indiretos a Funções	2,15	,00	2,15 D
Totais :			953,27	0,00	953,27 D
Serviço: 0852 - Transporte de Contentores					
950852		Transporte de Contentores	170 572,93	,00	170 572,93 D
9508521		Custos Diretos	169 808,26	,00	169 808,26 D
95085214		Outros Custos Diretos	169 808,26	,00	169 808,26 D
95085229		Custos Indiretos a Bens e Serviços	381,52	,00	381,52 D
95085239		Custos Indiretos a Funções	383,15	,00	383,15 D
Totais :			170 572,93	0,00	170 572,93 D
Serviço: 0855 - Albufeira Sea Fest					
950855		Albufeira Sea Fest	,00	,00	0,00
9508551		Custos Diretos	,00	,00	0,00
95085511		Materiais	,00	,00	0,00
95085514		Outros Custos Diretos	,00	,00	0,00
95085539		Custos Indiretos a Funções	,00	,00	0,00
Totais :			0,00	0,00	0,00
Serviço: 0856 - Full Moon Party					
950856		Full Moon Party	3 987,39	,00	3 987,39 D
9508561		Custos Diretos	3 978,43	,00	3 978,43 D
95085611		Materiais	,00	,00	0,00
95085614		Outros Custos Diretos	3 978,43	,00	3 978,43 D

Município de Albufeira

Ano: 2024

Mês de dezembro

Mes de dezembro			Mês			Acumulado		
Conta	Designação	Mov. Débito	Mov. Crédito	Saldo	Mov. Débito	Mov. Crédito	Saldo	
Serviço: 0856 - Full Moon Party								
95085639	Custos Indiretos a Funções	8,96	,00	8,96 D	164,98	,00	164,98 D	
Totals :		3 987,39	0,00	3 987,39 D	183 169,30	1 206,77	181 962,53 D	
Serviço: 0857 - Albufeira Sounds Sunset								
950857	Albufeira Sounds Sunset	6 409,54	,00	6 409,54 D	267 031,63	36 067,87	230 963,76 D	
9508571	Custos Diretos	6 395,14	,00	6 395,14 D	264 984,96	36 067,87	228 917,09 D	
95085711	Materiais	,00	,00	0,00	106,70	,00	106,70 D	
95085714	Outros Custos Diretos	6 395,14	,00	6 395,14 D	264 878,26	36 067,87	228 810,39 D	
95085739	Custos Indiretos a Funções	14,40	,00	14,40 D	2 046,67	,00	2 046,67 D	
Totals :		6 409,54	0,00	6 409,54 D	267 031,63	36 067,87	230 963,76 D	
Serviço: 0859 - Loja na Rua 5 de Outubro (Proteção Civil)								
950859	Loja na Rua 5 de Outubro (Proteção Civil)	26,21	26,26	0,05 C	8 032,33	26,26	8 006,07 D	
9508591	Custos Diretos	26,21	26,25	0,04 C	8 007,56	26,25	7 981,31 D	
95085914	Outros Custos Diretos	26,21	26,25	0,04 C	8 007,56	26,25	7 981,31 D	
95085939	Custos Indiretos a Funções	,00	,01	0,01 C	24,77	,01	24,76 D	
Totals :		26,21	26,26	0,05 C	8 032,33	26,26	8 006,07 D	
Serviço: 0861 - C.F. - DNA - Digital Nomads Association Portugal								
950861	C.F. - DNA - Digital Nomads Association Portugal	44 099,06	,00	44 099,06 D	44 099,06	,00	44 099,06 D	
9508611	Custos Diretos	44 000,00	,00	44 000,00 D	44 000,00	,00	44 000,00 D	
95086114	Outros Custos Diretos	44 000,00	,00	44 000,00 D	44 000,00	,00	44 000,00 D	
95086139	Custos Indiretos a Funções	99,06	,00	99,06 D	99,06	,00	99,06 D	
Totals :		44 099,06	0,00	44 099,06 D	44 099,06	0,00	44 099,06 D	
Serviço: 0862 - Parque de Feiras e Exposições do Mun. de Albufeira								
950862	Parque de Feiras e Exposições do Mun. de Albufeira	,00	,00	0,00	28 367,03	,00	28 367,03 D	
9508621	Custos Diretos	,00	,00	0,00	28 339,20	,00	28 339,20 D	
95086214	Outros Custos Diretos	,00	,00	0,00	28 339,20	,00	28 339,20 D	
95086239	Custos Indiretos a Funções	,00	,00	0,00	27,83	,00	27,83 D	
Totals :		0,00	0,00	0,00	28 367,03	0,00	28 367,03 D	
Serviço: 0863 - Campo Desportivo no Monte dos Elóis								
950863	Campo Desportivo no Monte dos Elóis	24 784,51	,00	24 784,51 D	346 423,49	,00	346 423,49 D	
9508631	Custos Diretos	24 728,84	,00	24 728,84 D	345 530,07	,00	345 530,07 D	

Município de Albufeira

Ano: 2024

Mês de dezembro

Mês de dezembro			Mês		Acumulado		
Conta	Designação	Mov. Débito	Mov. Crédito	Saldo	Mov. Débito	Mov. Crédito	Saldo
Serviço: 0863 - Campo Desportivo no Monte dos Elóis							
5086311	Material	102,99	,00	102,99 D	1 046,43	,00	1 046,43 D
5086314	Outros Custos Diretos	24 625,85	,00	24 625,85 D	344 483,64	,00	344 483,64 D
5086339	Custos Indiretos a Funções	55,67	,00	55,67 D	893,42	,00	893,42 D
Totais :		24 784,51	0,00	24 784,51 D	346 423,49	0,00	346 423,49 D
Serviço: 0864 - Feira Franca							
50864	Felra Franca	34 886,43	,00	34 886,43 D	37 221,50	,00	37 221,50 D
508641	Custos Diretos	34 808,06	,00	34 808,06 D	37 134,46	,00	37 134,46 D
5086411	Material	,00	,00	0,00	121,24	,00	121,24 D
5086414	Outros Custos Diretos	34 808,06	,00	34 808,06 D	37 013,22	,00	37 013,22 D
5086439	Custos Indiretos a Funções	78,37	,00	78,37 D	87,04	,00	87,04 D
Totais :		34 886,43	0,00	34 886,43 D	37 221,50	0,00	37 221,50 D
Serviço: 0865 - Comunidade de Nómadas Digitais de Albufeira							
50865	Comunidade de Nómadas Digitais de Albufeira	16 728,68	,00	16 728,68 D	100 408,65	,00	100 408,65 D
508651	Custos Diretos	16 691,10	,00	16 691,10 D	100 163,78	,00	100 163,78 D
5086514	Outros Custos Diretos	16 691,10	,00	16 691,10 D	100 163,78	,00	100 163,78 D
5086539	Custos Indiretos a Funções	37,58	,00	37,58 D	244,87	,00	244,87 D
Totais :		16 728,68	0,00	16 728,68 D	100 408,65	0,00	100 408,65 D
Serviço: 0866 - Albufeira Skate Challenge							
50866	Albufeira Skate Challenge	62 520,02	,00	62 520,02 D	62 542,51	,00	62 542,51 D
508661	Custos Diretos	62 379,59	,00	62 379,59 D	62 402,00	,00	62 402,00 D
5086611	Material	,00	,00	0,00	22,41	,00	22,41 D
5086614	Outros Custos Diretos	62 379,59	,00	62 379,59 D	62 379,59	,00	62 379,59 D
5086639	Custos Indiretos a Funções	140,43	,00	140,43 D	140,51	,00	140,51 D
Totais :		62 520,02	0,00	62 520,02 D	62 542,51	0,00	62 542,51 D
Serviço: 0867 - Edifício em Vale Pedras (Bolsa Aloj. Urg. Temp.)							
50867	Edifício em Vale Pedras (Bolsa Aloj. Urg. Temp.)	3 375,48	,00	3 375,48 D	23 314,85	,00	23 314,85 D
508671	Custos Diretos	3 367,90	,00	3 367,90 D	23 243,42	,00	23 243,42 D
5086714	Outros Custos Diretos	3 367,90	,00	3 367,90 D	23 243,42	,00	23 243,42 D
5086739	Custos Indiretos a Funções	7,58	,00	7,58 D	71,43	,00	71,43 D
Totais :		3 375,48	0,00	3 375,48 D	23 314,85	0,00	23 314,85 D

Município de Albufeira

Ano: 2024

Mês de dezembro

Mês de dezembro			Mês			Acumulado		
Conta	Designação	Mov. Débito	Mov. Crédito	Saldo	Mov. Débito	Mov. Crédito	Saldo	
Serviço: 0868 - Race Nature Albufeira								
950868	Race Nature Albufeira	,00	,00	0,00	26 286,30	,00	26 286,30 D	
9508681	Custos Diretos	,00	,00	0,00	26 260,50	,00	26 260,50 D	
95086814	Outros Custos Diretos	,00	,00	0,00	26 260,50	,00	26 260,50 D	
95086839	Custos Indiretos a Funções	,00	,00	0,00	25,80	,00	25,80 D	
Totais :		0,00	0,00	0,00	26 286,30	0,00	26 286,30 D	
Serviço: 0869 - Corrida de S. Silvestre - Algarve								
950869	Corrida de S. Silvestre - Algarve	31 196,45	,00	31 196,45 D	31 196,45	,00	31 196,45 D	
9508691	Custos Diretos	31 126,38	,00	31 126,38 D	31 126,38	,00	31 126,38 D	
95086914	Outros Custos Diretos	31 126,38	,00	31 126,38 D	31 126,38	,00	31 126,38 D	
95086939	Custos Indiretos a Funções	70,07	,00	70,07 D	70,07	,00	70,07 D	
Totais :		31 196,45	0,00	31 196,45 D	31 196,45	0,00	31 196,45 D	
Serviço: 0870 - Capital Europeia do Desporto 2026								
950870	Capital Europeia do Desporto 2026	,00	,00	0,00	79 474,40	,00	79 474,40 D	
9508701	Custos Diretos	,00	,00	0,00	79 197,76	,00	79 197,76 D	
95087014	Outros Custos Diretos	,00	,00	0,00	79 197,76	,00	79 197,76 D	
95087039	Custos Indiretos a Funções	,00	,00	0,00	276,64	,00	276,64 D	
Totais :		0,00	0,00	0,00	79 474,40	0,00	79 474,40 D	
Serviço: 0871 - C.F. - Teodósio Motosport Unipessoal, Lda.								
950871	C.F. - Teodósio Motosport Unipessoal, Lda.	60 135,08	,00	60 135,08 D	60 135,08	,00	60 135,08 D	
9508711	Custos Diretos	60 000,00	,00	60 000,00 D	60 000,00	,00	60 000,00 D	
95087114	Outros Custos Diretos	60 000,00	,00	60 000,00 D	60 000,00	,00	60 000,00 D	
95087139	Custos Indiretos a Funções	135,08	,00	135,08 D	135,08	,00	135,08 D	
Totais :		60 135,08	0,00	60 135,08 D	60 135,08	0,00	60 135,08 D	
Serviço: 0873 - Apoio - Santa Casa da Misericórdia de Albufeira								
950873	Apoio - Santa Casa da Misericórdia de Albufeira	1 631,05	,00	1 631,05 D	4 426,86	,00	4 426,86 D	
9508731	Custos Diretos	1 627,39	,00	1 627,39 D	4 408,59	,00	4 408,59 D	
95087314	Outros Custos Diretos	1 627,39	,00	1 627,39 D	4 408,59	,00	4 408,59 D	
95087339	Custos Indiretos a Funções	3,66	,00	3,66 D	18,27	,00	18,27 D	
Totais :		1 631,05	0,00	1 631,05 D	4 426,86	0,00	4 426,86 D	

Município de Albufeira

Ano: 2024

Mês de dezembro

		Mês		Acumulado	
Conta	Designação	Mov. Débito	Mov. Crédito	Saldo	Saldo
Serviço: 0877 - C.F. - Quinta dos Cães - Ass. pelo melhor amigo					
950877	C.F. - Quinta dos Cães - Ass. pelo melhor amigo	10 045,03	,00	10 045,03 D	10 045,03 D
9508771	Custos Diretos	10 000,00	,00	10 000,00 D	10 000,00 D
95087714	Outros Custos Diretos	10 000,00	,00	10 000,00 D	10 000,00 D
95087729	Custos Indiretos a Bens e Serviços	22,48	,00	22,48 D	22,48 D
95087739	Custos Indiretos a Funções	22,55	,00	22,55 D	22,55 D
Totals :		10 045,03	0,00	10 045,03 D	10 045,03 D
Serviço: 0878 - Cemitério de Animais					
950878	Cemitério de Animais	,00	,00	0,00	5 945,22 D
9508781	Custos Diretos	,00	,00	0,00	5 938,05 D
95087814	Outros Custos Diretos	,00	,00	0,00	5 938,05 D
95087829	Custos Indiretos a Bens e Serviços	,00	,00	0,00	4,71 D
95087839	Custos Indiretos a Funções	,00	,00	0,00	2,46 D
Totals :		0,00	0,00	0,00	5 945,22 D
Serviço: 0879 - Horta Comunitária do Alpouvar					
950879	Horta Comunitária do Alpouvar	1 681,11	,00	1 681,11 D	12 560,52 D
9508791	Custos Diretos	1 677,34	,00	1 677,34 D	12 514,13 D
95087911	Materiais	37,62	,00	37,62 D	44,48 D
95087914	Outros Custos Diretos	1 639,72	,00	1 639,72 D	12 469,65 D
95087939	Custos Indiretos a Funções	3,77	,00	3,77 D	46,39 D
Totals :		1 681,11	0,00	1 681,11 D	12 560,52 D
Serviço: 0881 - Apolo - Ass. de Guitarra do Algarve					
950881	Apolo - Ass. de Guitarra do Algarve	,00	,00	0,00	319,42 D
9508811	Custos Diretos	,00	,00	0,00	318,00 D
95088114	Outros Custos Diretos	,00	,00	0,00	318,00 D
95088139	Custos Indiretos a Funções	,00	,00	0,00	1,42 D
Totals :		0,00	0,00	0,00	319,42 D
Serviço: 0882 - Quotas - Ass. Geoparque Algarvensis					
950882	Quotas - Ass. Geoparque Algarvensis	,00	,00	0,00	100 511,72 D
9508821	Custos Diretos	,00	,00	0,00	100 000,00 D
95088214	Outros Custos Diretos	,00	,00	0,00	100 000,00 D

Município de Albufeira

Ano: 2024

Mês de dezembro

		Mês		Acumulado	
Conta	Designação	Mov. Débito	Mov. Crédito	Saldo	Saldo
Serviço: 0882 - Ass. Geoparque Algarvensis					
95088239	Custos Indiretos a Funções	,00	,00	511,72	511,72 D
Totais :		0,00	0,00	100 511,72	100 511,72 D
Serviço: 0883 - C.F. - Road 21 - Portugal Classic Association					
950883	C.F. - Road 21 - Portugal Classic Association	7 015,76	,00	7 015,76 D	7 015,76 D
9508831	Custos Diretos	7 000,00	,00	7 000,00 D	7 000,00 D
95088314	Outros Custos Diretos	7 000,00	,00	7 000,00 D	7 000,00 D
95088339	Custos Indiretos a Funções	15,76	,00	15,76 D	15,76 D
Totais :		7 015,76	0,00	7 015,76 D	7 015,76 D
Serviço: 0884 - Apoio - APAV - Ass. Portuguesa de Apoio à Vítima					
950884	Apoio - APAV - Ass. Portuguesa de Apoio à Vítima	,00	,00	90,20	90,20 D
9508841	Custos Diretos	,00	,00	90,20	90,20 D
95088414	Outros Custos Diretos	,00	,00	90,20	90,20 D
Totais :		0,00	0,00	90,20	90,20 D
Serviço: 0886 - Festival Panda 2024					
950886	Festival Panda 2024	,00	,00	496,71	496,71 D
9508861	Custos Diretos	,00	,00	493,28	493,28 D
95088614	Outros Custos Diretos	,00	,00	493,28	493,28 D
95088639	Custos Indiretos a Funções	,00	,00	3,43	3,43 D
Totais :		0,00	0,00	496,71	496,71 D
Serviço: 0887 - Gala Algarve Equestre					
950887	Gala Algarve Equestre	1 749,59	418,20	1 331,39 D	418,20 106 744,73 D
9508871	Custos Diretos	1 746,60	418,20	1 328,40 D	418,20 106 553,57 D
95088714	Outros Custos Diretos	1 746,60	418,20	1 328,40 D	418,20 106 553,57 D
95088739	Custos Indiretos a Funções	2,99	,00	2,99 D	191,16 D
Totais :		1 749,59	418,20	1 331,39 D	418,20 106 744,73 D
Serviço: 0888 - Locação de Hardware - Taxa Turística					
950888	Locação de Hardware - Taxa Turística	35 473,68	,00	35 473,68 D	248 377,35 D
9508881	Custos Diretos	35 394,02	,00	35 394,02 D	247 949,44 D
95088814	Outros Custos Diretos	35 394,02	,00	35 394,02 D	247 949,44 D

Município de Albufeira

Ano: 2024

Mês de dezembro

		Mês		Acumulado	
Conta	Designação	Mov. Débito	Mov. Crédito	Saldo	Saldo
Serviço: 0888 - Locação de Hardware - Taxa Turística					
95088839	Custos Indiretos a Funções	79,66	,00	79,66 D	,00
Totais :		35 473,68	0,00	35 473,68 D	0,00
Serviço: 0889 - Festival do Piri-Piri					
950889	Festival do Piri-Piri	,00	,00	0,00	,00
9508891	Custos Diretos	,00	,00	0,00	,00
95088914	Outros Custos Diretos	,00	,00	0,00	,00
95088939	Custos Indiretos a Funções	,00	,00	0,00	,00
Totais :		0,00	0,00	0,00	0,00
Serviço: 0890 - Quotas - ADA - Ass. de Direito Administrativo					
950890	Quotas - ADA - Ass. de Direito Administrativo	,00	,00	0,00	,00
9508901	Custos Diretos	,00	,00	0,00	,00
95089014	Outros Custos Diretos	,00	,00	0,00	,00
95089039	Custos Indiretos a Funções	,00	,00	0,00	,00
Totais :		0,00	0,00	0,00	0,00
Serviço: 0891 - Apolo - UVP-Federação Portuguesa de Ciclismo					
950891	Apolo - UVP-Federação Portuguesa de Ciclismo	,00	,00	0,00	,00
9508911	Custos Diretos	,00	,00	0,00	,00
95089114	Outros Custos Diretos	,00	,00	0,00	,00
95089139	Custos Indiretos a Funções	,00	,00	0,00	,00
Totais :		0,00	0,00	0,00	0,00
Serviço: 0892 - Lojas no Parque de Estacionamento P1					
950892	Lojas no Parque de Estacionamento P1	1 682,79	,00	1 682,79 D	,00
9508921	Custos Diretos	1 679,01	,00	1 679,01 D	,00
95089214	Outros Custos Diretos	1 679,01	,00	1 679,01 D	,00
95089239	Custos Indiretos a Funções	3,78	,00	3,78 D	,00
Totais :		0,00	0,00	0,00	0,00
Serviço: 0893 - Lojas no Parque de Estacionamento P5					
950893	Lojas no Parque de Estacionamento P5	715,17	,00	715,17 D	,00
9508931	Custos Diretos	713,56	,00	713,56 D	,00
95089314	Outros Custos Diretos	713,56	,00	713,56 D	,00

Município de Albufeira

Ano: 2024

Mês de dezembro

Mês de dezembro			Mês			Acumulado		
Conta	Designação	Mov. Débito	Mov. Crédito	Saldo	Mov. Débito	Mov. Crédito	Saldo	
Serviço: 0893 - Lojas no Parque de Estacionamento P5								
95089339	Custos Indiretos a Funções	1,61	,00	1,61 D	25,59	,00	25,59 D	
Totals :		715,17	0,00	715,17 D	9 301,87	0,00	9 301,87 D	
Serviço: 0894 - C.F. - APORFEST - Ass. Portug. Festivais de Música								
950894	C.F. - APORFEST - Ass. Portug. Festivais de Música	2 505,62	,00	2 505,62 D	2 505,62	,00	2 505,62 D	
9508941	Custos Diretos	2 500,00	,00	2 500,00 D	2 500,00	,00	2 500,00 D	
95089414	Outros Custos Diretos	2 500,00	,00	2 500,00 D	2 500,00	,00	2 500,00 D	
95089439	Custos Indiretos a Funções	5,62	,00	5,62 D	5,62	,00	5,62 D	
Totals :		2 505,62	0,00	2 505,62 D	2 505,62	0,00	2 505,62 D	
Serviço: 0895 - G100 Lidership Summit								
950895	G100 Lidership Summit	,00	,00	0,00	44 055,87	,00	44 055,87 D	
9508951	Custos Diretos	,00	,00	0,00	43 972,50	,00	43 972,50 D	
95089514	Outros Custos Diretos	,00	,00	0,00	43 972,50	,00	43 972,50 D	
95089539	Custos Indiretos a Funções	,00	,00	0,00	83,37	,00	83,37 D	
Totals :		0,00	0,00	0,00	44 055,87	0,00	44 055,87 D	
Serviço: 0896 - Web Summit 2024								
950896	Web Summit 2024	4 374,18	,00	4 374,18 D	10 551,07	,00	10 551,07 D	
9508961	Custos Diretos	4 364,35	,00	4 364,35 D	10 517,95	,00	10 517,95 D	
95089614	Outros Custos Diretos	4 364,35	,00	4 364,35 D	10 517,95	,00	10 517,95 D	
95089639	Custos Indiretos a Funções	9,83	,00	9,83 D	33,12	,00	33,12 D	
Totals :		4 374,18	0,00	4 374,18 D	10 551,07	0,00	10 551,07 D	
Serviço: 0898 - Plataforma Smartcity								
950898	Plataforma Smartcity	1 013,43	,00	1 013,43 D	19 893,08	,00	19 893,08 D	
9508981	Custos Diretos	1 011,20	,00	1 011,20 D	19 823,10	,00	19 823,10 D	
95089814	Outros Custos Diretos	1 011,20	,00	1 011,20 D	19 823,10	,00	19 823,10 D	
95089839	Custos Indiretos a Funções	2,23	,00	2,23 D	69,98	,00	69,98 D	
Totals :		1 013,43	0,00	1 013,43 D	19 893,08	0,00	19 893,08 D	
Serviço: 0899 - C.F. - Guarda Nacional Republicana								
950899	C.F. - Guarda Nacional Republicana	22 049,53	,00	22 049,53 D	22 049,53	,00	22 049,53 D	
9508991	Custos Diretos	22 000,00	,00	22 000,00 D	22 000,00	,00	22 000,00 D	
95089914	Outros Custos Diretos	22 000,00	,00	22 000,00 D	22 000,00	,00	22 000,00 D	

Município de Albufeira

Ano: 2024

Mês de dezembro

Mês de dezembro			Mês			Acumulado		
Conta	Designação	Mov. Débito	Mov. Crédito	Saldo	Mov. Débito	Mov. Crédito	Saldo	
Serviço: 0899 - C.F. - Guarda Nacional Republicana								
5089939	Custos Indiretos a Funções	49,53	,00	49,53 D	49,53	,00	49,53 D	
Totais :		22 049,53	0,00	22 049,53 D	22 049,53	0,00	22 049,53 D	
Serviço: 0900 - Quotas - Labor. Colaborativo do Alg. Biomed.Center								
50900	Quotas - Labor. Colaborativo do Alg. Biomed.Center	2 090,68	,00	2 090,68 D	2 090,68	,00	2 090,68 D	
509001	Custos Diretos	2 086,00	,00	2 086,00 D	2 086,00	,00	2 086,00 D	
5090014	Outros Custos Diretos	2 086,00	,00	2 086,00 D	2 086,00	,00	2 086,00 D	
5090039	Custos Indiretos a Funções	4,68	,00	4,68 D	4,68	,00	4,68 D	
Totais :		2 090,68	0,00	2 090,68 D	2 090,68	0,00	2 090,68 D	
Serviço: 0901 - Loja 1 - Fração A - n.º30 Quinta da Palmeira								
50901	Loja 1 - Fração A - n.º30 Quinta da Palmeira	501,13	,00	501,13 D	1 503,20	,00	1 503,20 D	
509011	Custos Diretos	500,00	,00	500,00 D	1 500,00	,00	1 500,00 D	
5090114	Outros Custos Diretos	500,00	,00	500,00 D	1 500,00	,00	1 500,00 D	
5090139	Custos Indiretos a Funções	1,13	,00	1,13 D	3,20	,00	3,20 D	
Totais :		501,13	0,00	501,13 D	1 503,20	0,00	1 503,20 D	
Serviço: 0902 - Sistema de vídeo vigilância								
50902	Sistema de vídeo vigilância	59 500,94	,00	59 500,94 D	129 923,45	,00	129 923,45 D	
509021	Custos Diretos	59 367,28	,00	59 367,28 D	129 561,24	,00	129 561,24 D	
5090214	Outros Custos Diretos	59 367,28	,00	59 367,28 D	129 561,24	,00	129 561,24 D	
5090239	Custos Indiretos a Funções	133,66	,00	133,66 D	362,21	,00	362,21 D	
Totais :		59 500,94	0,00	59 500,94 D	129 923,45	0,00	129 923,45 D	
Serviço: 0903 - Edifício da Creche "Qta dos Pardais"-Qta Palmeira								
50903	Edifício da Creche "Qta dos Pardais"-Qta Palmeira	20 018,82	,00	20 018,82 D	20 018,82	,00	20 018,82 D	
509031	Custos Diretos	19 973,85	,00	19 973,85 D	19 973,85	,00	19 973,85 D	
5090314	Outros Custos Diretos	19 973,85	,00	19 973,85 D	19 973,85	,00	19 973,85 D	
5090339	Custos Indiretos a Funções	44,97	,00	44,97 D	44,97	,00	44,97 D	
Totais :		20 018,82	0,00	20 018,82 D	20 018,82	0,00	20 018,82 D	
Serviço: 0904 - C.F. - AIPAR - Ass. Proteção à Rapariga e Família								
50904	C.F. - AIPAR - Ass. Proteção à Rapariga e Família	3 006,75	,00	3 006,75 D	3 006,75	,00	3 006,75 D	
509041	Custos Diretos	3 000,00	,00	3 000,00 D	3 000,00	,00	3 000,00 D	
5090414	Outros Custos Diretos	3 000,00	,00	3 000,00 D	3 000,00	,00	3 000,00 D	

Município de Albufeira

Ano: 2024

Mês de dezembro				Mês		Acumulado	
Conta	Designação	Mov. Débito	Mov. Crédito	Saldo	Mov. Débito	Mov. Crédito	Saldo
Serviço: 0904 - C.F. - AIPAR - Ass. Proteção à Rapariga e Família							
95090439	Custos Indiretos a Funções	6,75	,00	6,75 D	6,75	,00	6,75 D
Totais :		3 006,75	0,00	3 006,75 D	3 006,75	0,00	3 006,75 D
Serviço: 0905 - C.F. - AMB-Academia Maia-Brenha-Ass.Desportiva							
950905	C.F. - AMB-Academia Maia-Brenha-Ass.Desportiva	29 065,29	,00	29 065,29 D	29 065,29	,00	29 065,29 D
9509051	Custos Diretos	29 000,00	,00	29 000,00 D	29 000,00	,00	29 000,00 D
95090514	Outros Custos Diretos	29 000,00	,00	29 000,00 D	29 000,00	,00	29 000,00 D
95090539	Custos Indiretos a Funções	65,29	,00	65,29 D	65,29	,00	65,29 D
Totais :		29 065,29	0,00	29 065,29 D	29 065,29	0,00	29 065,29 D
Serviço: 0906 - C.F. - Ass. Algarve Evolution							
950906	C.F. - Ass. Algarve Evolution	30 067,54	,00	30 067,54 D	30 067,54	,00	30 067,54 D
9509061	Custos Diretos	30 000,00	,00	30 000,00 D	30 000,00	,00	30 000,00 D
95090614	Outros Custos Diretos	30 000,00	,00	30 000,00 D	30 000,00	,00	30 000,00 D
95090639	Custos Indiretos a Funções	67,54	,00	67,54 D	67,54	,00	67,54 D
Totais :		30 067,54	0,00	30 067,54 D	30 067,54	0,00	30 067,54 D
Serviço: 0907 - C.F. - Ass. Vila Nativa							
950907	C.F. - Ass. Vila Nativa	11 686,22	,00	11 686,22 D	11 686,22	,00	11 686,22 D
9509071	Custos Diretos	11 660,00	,00	11 660,00 D	11 660,00	,00	11 660,00 D
95090714	Outros Custos Diretos	11 660,00	,00	11 660,00 D	11 660,00	,00	11 660,00 D
95090739	Custos Indiretos a Funções	26,22	,00	26,22 D	26,22	,00	26,22 D
Totais :		11 686,22	0,00	11 686,22 D	11 686,22	0,00	11 686,22 D
Serviço: 0908 - C.F. - Federação de Triatlo de Portugal							
950908	C.F. - Federação de Triatlo de Portugal	6 514,63	,00	6 514,63 D	6 514,63	,00	6 514,63 D
9509081	Custos Diretos	6 500,00	,00	6 500,00 D	6 500,00	,00	6 500,00 D
95090814	Outros Custos Diretos	6 500,00	,00	6 500,00 D	6 500,00	,00	6 500,00 D
95090839	Custos Indiretos a Funções	14,63	,00	14,63 D	14,63	,00	14,63 D
Totais :		6 514,63	0,00	6 514,63 D	6 514,63	0,00	6 514,63 D
Serviço: 0909 - C.F. - Federação Portuguesa de Dança Desportiva							
950909	C.F. - Federação Portuguesa de Dança Desportiva	13 029,27	,00	13 029,27 D	13 029,27	,00	13 029,27 D
9509091	Custos Diretos	13 000,00	,00	13 000,00 D	13 000,00	,00	13 000,00 D
95090914	Outros Custos Diretos	13 000,00	,00	13 000,00 D	13 000,00	,00	13 000,00 D

Município de Albufeira

Ano: 2024

Mês de dezembro

Mês de dezembro			Mês			Acumulado		
Conta	Designação	Mov. Débito	Mov. Crédito	Saldo	Mov. Débito	Mov. Crédito	Saldo	
Serviço: 0909 - C.F. - Federação Portuguesa de Dança Desportiva								
95090939	Custos Indiretos a Funções	29,27	,00	29,27 D	29,27	,00	29,27 D	
Totais :		13 029,27	0,00	13 029,27 D	13 029,27	0,00	13 029,27 D	
Serviço: 0910 - C.F. - Federação Portuguesa de Judo								
950910	C.F. - Federação Portuguesa de Judo	36 251,43	,00	36 251,43 D	36 251,43	,00	36 251,43 D	
9509101	Custos Diretos	36 170,00	,00	36 170,00 D	36 170,00	,00	36 170,00 D	
95091014	Outros Custos Diretos	36 170,00	,00	36 170,00 D	36 170,00	,00	36 170,00 D	
95091039	Custos Indiretos a Funções	81,43	,00	81,43 D	81,43	,00	81,43 D	
Totais :		36 251,43	0,00	36 251,43 D	36 251,43	0,00	36 251,43 D	
Serviço: 0911 - C.F. - Filipa Arvela Tintim								
950911	C.F. - Filipa Arvela Tintim	4 009,01	,00	4 009,01 D	4 009,01	,00	4 009,01 D	
9509111	Custos Diretos	4 000,00	,00	4 000,00 D	4 000,00	,00	4 000,00 D	
95091114	Outros Custos Diretos	4 000,00	,00	4 000,00 D	4 000,00	,00	4 000,00 D	
95091139	Custos Indiretos a Funções	9,01	,00	9,01 D	9,01	,00	9,01 D	
Totais :		4 009,01	0,00	4 009,01 D	4 009,01	0,00	4 009,01 D	
Serviço: 0912 - C.F. - Helpphone-Tecnologias de Comunicação, S.A.								
950912	C.F. - Helpphone-Tecnologias de Comunicação, S.A.	3 638,56	,00	3 638,56 D	3 638,56	,00	3 638,56 D	
9509121	Custos Diretos	3 630,38	,00	3 630,38 D	3 630,38	,00	3 630,38 D	
95091214	Outros Custos Diretos	3 630,38	,00	3 630,38 D	3 630,38	,00	3 630,38 D	
95091239	Custos Indiretos a Funções	8,18	,00	8,18 D	8,18	,00	8,18 D	
Totais :		3 638,56	0,00	3 638,56 D	3 638,56	0,00	3 638,56 D	
Serviço: 0913 - C.F. - João Manuel Calado Luis								
950913	C.F. - João Manuel Calado Luis	2 505,63	,00	2 505,63 D	2 505,63	,00	2 505,63 D	
9509131	Custos Diretos	2 500,00	,00	2 500,00 D	2 500,00	,00	2 500,00 D	
95091314	Outros Custos Diretos	2 500,00	,00	2 500,00 D	2 500,00	,00	2 500,00 D	
95091339	Custos Indiretos a Funções	5,63	,00	5,63 D	5,63	,00	5,63 D	
Totais :		2 505,63	0,00	2 505,63 D	2 505,63	0,00	2 505,63 D	
Serviço: 0914 - C.F. - Nuno Pinto Coelho Nogueira Sousa								
950914	C.F. - Nuno Pinto Coelho Nogueira Sousa	3 507,85	,00	3 507,85 D	3 507,85	,00	3 507,85 D	
9509141	Custos Diretos	3 500,00	,00	3 500,00 D	3 500,00	,00	3 500,00 D	
95091414	Outros Custos Diretos	3 500,00	,00	3 500,00 D	3 500,00	,00	3 500,00 D	

Município de Albufeira

Ano: 2024

Mês de dezembro

Mês		Acumulado	
Mov. Débito	Mov. Crédito	Saldo	
Mov. Débito	Mov. Débito	Mov. Crédito	Saldo
Serviço: 0914 - C.F. - Nuno Pinto Coelho Nogueira Sousa			
95091439	Custos Indiretos a Funções	7,85	7,85 D
Totals :	3 507,85	0,00	3 507,85 D
Serviço: 0915 - Quotas - Riscos-Ass. Port. Riscos,Prevenção e Seg.			
950915	Quotas - Riscos-Ass. Port. Riscos,Prevenção e Seg.	100,22	100,22 D
9509151	Custos Diretos	100,00	100,00 D
95091514	Outros Custos Diretos	100,00	100,00 D
95091539	Custos Indiretos a Funções	,22	0,22 D
Totals :	100,22	0,00	100,22 D
Serviço: 0916 - Marina de Albufeira			
950916	Marina de Albufeira	288 118,70	288 118,70 D
9509161	Custos Diretos	287 471,53	287 471,53 D
95091614	Outros Custos Diretos	287 471,53	287 471,53 D
95091639	Custos Indiretos a Funções	647,17	647,17 D
Totals :	288 118,70	0,00	288 118,70 D
Totals Gerais:	29 231 004,01	1 020 482,09	28 210 521,92 D

A handwritten signature in black ink, appearing to read "Rita Costa", is positioned in the top right corner of the page. The signature is written in a cursive style with a horizontal line extending to the right.

Anexo 3

Município de Albufeira

Ano: 2024

Mês de dezembro

Conta		Designação		Mês		Acumulado	
				Mov. Débito	Mov. Crédito	Saldo	
Centro de Responsabilidade: 0101 - Pré-Escolar-Remunerações de pessoal não docente							
920101		Pré-Escolar-Remunerações de pessoal não docente		827 610,10	415 974,90	411 635,20 D	3 487 915,18
9201016		Gastos		827 610,10	415 974,90	411 635,20 D	415 974,90
92010161		Custos Diretos		827 610,10	415 974,90	411 635,20 D	415 974,90
920101612		Mão de Obra Direta		827 610,10	415 974,90	411 635,20 D	415 974,90
92010161263		Gastos com o pessoal		827 610,10	415 974,90	411 635,20 D	415 974,90
92010161263011		Remuneração base		1 671,16	,00	1 671,16 D	,00
92010161263012		Subsídio de férias		1 671,16	,00	1 671,16 D	,00
920101612632111		Pessoal em regime de nomeação definitiva e contrato de trabalho em funções públicas por tempo indeterminado		213 670,08	189 546,26	24 123,82 D	213 670,08
92010161263212		Subsídio de férias		214 092,56	189 968,74	24 123,82 D	214 092,56
92010161263511		Caixa Geral de Aposentações		43 227,30	8 504,61	34 722,69 D	142 759,84
92010161263512		Segurança Social - Regime Geral		159 520,90	27 955,29	131 565,61 D	461 423,60
9201016126363		Seguro de acidentes no trabalho		,00	,00	0,00	31 125,64 D
920101612638911		Reembolsos ADSE		122,63	,00	122,63 D	,00
92010161263941		Pensão por acidente em serviço e ou por doença profissional		79,74	,00	79,74 D	23 467,97 D
92010161263CST.R.MO		Custos Reais de Mão de Obra		193 554,57	,00	193 554,57 D	1 116,36 D
Totais :				827 610,10	415 974,90	411 635,20 D	3 487 915,18

Centro de Responsabilidade: 0102 - Pré-Escolar-Serviços de alimentação

920102		Pré-Escolar-Serviços de alimentação		60 585,90	27,37	60 558,53 D	514 743,83
9201026		Gastos		60 585,90	27,37	60 558,53 D	514 743,83
920102600		Custos Não Incorporáveis		,00	,00	0,00	1 278,85 D
92010260068		Outros gastos e perdas		,00	,00	0,00	1 278,85 D
92010260068813901		Correções relativas a exercícios anteriores - Eletricidade		,00	,00	0,00	1 278,85 D
92010261		Custos Diretos		60 585,90	27,37	60 558,53 D	513 464,98
920102611		Materiais		,00	,00	0,00	322,31 D
92010261161		Custo das mercadorias vendidas e das matérias cons		,00	,00	0,00	322,31 D
920102611612991		Outros		,00	,00	0,00	322,31 D
920102612		Mão de Obra Direta		,00	,00	0,00	109,19 D
92010261263		Gastos com o pessoal		,00	,00	0,00	109,19 D
92010261263511		Caixa Geral de Aposentações		,00	,00	0,00	109,19 D
920102613		Máquinas e viaturas		70,00	,00	70,00 D	1 892,08
9201026131		Depreciações		,00	,00	0,00	676,17 D

Município de Albufeira

Ano: 2024

Mês de dezembro

Conta		Designação		Mês		Acumulado	
				Mov. Débito	Mov. Crédito	Saldo	Saldo
Centro de Responsabilidade: 0102 - Pré-Escolar-Serviços de alimentação							
9201026131CUST.AMORT		Custos de Amortizações Mensais		,00			
9201026134		Manutenção		70,00		70,00 D	676,17 D
920102613429111		Gasóleo - Máquinas e Viaturas		44,76		44,76 D	1 179,08
9201026134312012		Materiais/Peças - Máq. Viaturas - Manutenção		25,24		25,24 D	568,39
920102613469904		Inspeção Periódica de Veículos		,00		0,00	598,42
9201026135		Seguros		,00		0,00	12,27 D
92010261356301		Seguros - Máq. Viatura		,00		0,00	36,83 D
920102614		Outros Custos Diretos		60 515,90	27,37	60 488,53 D	36,83 D
92010261460		Transferências e subsídios concedidos		6 197,52		6 197,52 D	16 995,77
92010261460111		Agrupamentos de Escolas - Transferências diversas		6 197,52		6 197,52 D	494 145,63 D
92010261461		Custo das mercadorias vendidas e das matérias cons		,00		0,00	35 066,64 D
920102614612991		Outros		,00		0,00	,00
92010261462		Fornecimentos e Serviços Externos		53 206,07	27,37	53 178,70 D	73,24 D
920102614622199001		Outros Trab. Especializ. - Revisão de extintores		,00		0,00	73,24 D
920102614622199099		Outros Trab. Especializ. - Outros		,00		0,00	,00
9201026146223		Vigilância e segurança		153,10		153,10 D	,00
92010261462261199		Conservação e repar. de Edifícios - Geral		,00		0,00	,00
9201026146226120101		Conservação e repar. Equipamentos - Equipamento Básico - Geral		,00		0,00	,00
92010261462262203		Assistência Técnica Equipamentos - Equipamento Básico - Geral		,00		0,00	,00
92010261462311		Ferramentas e utensílios de desgaste rápido		276,56		276,56 D	3 112,42 D
92010261462361		Artigos de Higiene e Limpeza		2 618,18		2 618,18 D	,00
920102614623903		Cantinas Escolares - Refeições para Confeccionar		19 301,02	27,37	19 273,65 D	,00
92010261462412		Eletricidade - Edifícios Municipais		3 788,10		3 788,10 D	1 382,79
9201026146242912		Gás - Outros		2 259,40		2 259,40 D	,00
92010261462621		Comunicações Fixas		,00		0,00	,00
9201026146269913		Cantinas Escolares - Refeições Confeccionadas		24 809,71		24 809,71 D	,00
9201026146269998		Outros serviços - Geral		,00		0,00	,00
92010261464		Gastos de depreciação e de amortização		1 112,31		1 112,31 D	,00
92010261464CUST.AMORT		Custos de Amortizações Mensais		1 112,31		1 112,31 D	,00
Totais :				60 585,90	27,37	60 558,53 D	17 174,35
							497 569,48 D

Município de Albufeira

Ano: 2024

Mês de dezembro

Mês de dezembro			Mês		Acumulado		
Conta	Designação	Mov. Débito	Mov. Crédito	Saldo	Mov. Débito	Mov. Crédito	Saldo
Centro de Responsabilidade: 0104 - Pré-Escolar-Transporte escolar							
220104	Pré-Escolar-Transporte escolar	36 990,76	11 367,11	25 623,65 D	175 602,74	11 440,35	164 162,39 D
2201046	Gastos	36 990,76	11 367,11	25 623,65 D	175 602,74	11 440,35	164 162,39 D
22010461	Custos Diretos	36 990,76	11 367,11	25 623,65 D	175 602,74	11 440,35	164 162,39 D
220104611	Materiais	,00	,00	0,00	110,95	,00	110,95 D
22010461161	Custo das mercadorias vendidas e das matérias cons	,00	,00	0,00	110,95	,00	110,95 D
22010461161293	Artigos de Higiene e Limpeza	,00	,00	0,00	20,04	,00	20,04 D
220104611612991	Outros	,00	,00	0,00	90,91	,00	90,91 D
220104612	Mão de Obra Direta	22 858,68	11 367,11	11 491,57 D	107 331,48	11 367,11	95 964,37 D
22010461263	Gastos com o pessoal	22 858,68	11 367,11	11 491,57 D	107 331,48	11 367,11	95 964,37 D
22010461263011	Remuneração base	45,88	,00	45,88 D	45,88	,00	45,88 D
22010461263012	Subsídio de férias	45,88	,00	45,88 D	45,88	,00	45,88 D
220104612632111	Pessoal em regime de nomeação definitiva e contrato de trabalho em funções públicas por tempo indeterminado	5 864,89	5 202,66	662,23 D	5 864,89	5 202,66	662,23 D
22010461263212	Subsídio de férias	5 864,89	5 202,66	662,23 D	5 864,89	5 202,66	662,23 D
22010461263511	Caixa Geral de Aposentações	3 523,74	693,29	2 830,45 D	11 161,53	693,29	10 468,24 D
22010461263512	Segurança Social - Regime Geral	1 804,47	268,50	1 535,97 D	6 716,75	268,50	6 448,25 D
2201046126363	Seguro de acidentes no trabalho	,00	,00	0,00	854,44	,00	854,44 D
220104612638911	Reembolsos ADSE	,00	,00	0,00	645,28	,00	645,28 D
22010461263CST.R.MO	Custos Reais de Mão de Obra	5 708,93	,00	5 708,93 D	76 131,94	,00	76 131,94 D
220104613	Máquinas e viaturas	2 158,81	,00	2 158,81 D	32 212,53	72,68	32 139,85 D
2201046131	Depreciações	878,44	,00	878,44 D	10 541,28	,00	10 541,28 D
2201046131CUST.AMORT	Custos de Amortizações Mensais	878,44	,00	878,44 D	10 541,28	,00	10 541,28 D
2201046132	Pneus	,00	,00	0,00	1 940,43	,00	1 940,43 D
22010461322511	Pneus - Máquinas e Viaturas	,00	,00	0,00	1 940,43	,00	1 940,43 D
2201046133	Combustíveis	114,93	,00	114,93 D	551,28	,00	551,28 D
22010461334211	Gasóleo - Máquinas e Viaturas	114,93	,00	114,93 D	551,28	,00	551,28 D
2201046134	Manutenção	1 165,44	,00	1 165,44 D	18 404,96	72,68	18 332,28 D
22010461342512	Outras Peças para manutenção - Maq. e Viat.	,00	,00	0,00	3,31	,00	3,31 D
22010461342613013	Conservação e reparação Viaturas OAD - Alinhamento de direção	,00	,00	0,00	55,96	13,30	42,66 D
22010461342613021	Conservação e reparação Viaturas - Outras - Lavagem de Viaturas	,00	,00	0,00	18,36	,00	18,36 D
22010461342622012	Assistência Técnica Equipamentos - Máquinas OAD - Manutenção	,00	,00	0,00	517,73	,00	517,73 D
22010461342623012	Assistência Técnica - Viaturas OAD - Manutenção	,00	,00	0,00	4 095,39	,00	4 095,39 D

Município de Albufeira

Ano: 2024

Mês de dezembro

Conta		Designação	Mês		Acumulado	
			Mov. Débito	Mov. Crédito	Saldo	Saldo
Centro de Responsabilidade: 0104 - Pré-Escolar-Transporte escolar						
9201046134262399		Assistência Técnica - Viaturas - Outras	,00	,00	53,37 D	,00
920104613429111		Gasóleo - Máquinas e Viaturas	614,69	,00	9 847,71 D	,00
920104613429131		Óleos e Lubrificantes - Máquinas e Viaturas	11,21	,00	268,16 D	,00
9201046134293		Artigos de Higiene e Limpeza	,00	,00	0,48 D	,00
92010461342991		Outros	,00	,00	1,16 D	,00
9201046134312012		Materiais/Peças - Máq. Viaturas - Manutenção	154,58	,00	1 616,20	59,38
920104613431202		Materiais/Peças - Máq. Viaturas - Outros	7,61	,00	13,76 D	,00
92010461345901		Transportes - Portagens	275,10	,00	1 719,74 D	,00
920104613469904		Inspeção Periódica de Veículos	102,25	,00	193,63 D	,00
9201046135		Seguros	,00	,00	774,58 D	,00
92010461356301		Seguros - Máq. Viatura	,00	,00	774,58 D	,00
920104614		Outros Custos Diretos	11 973,27	,00	35 947,78	,56
92010461462		Fornecimentos e Serviços Externos	11 973,27	,00	35 947,78	,56
92010461462131		Transportes Escolares	,00	,00	472,50 D	,00
920104614621392		Transportes Urbanos - GIRO	7 045,83	,00	20 087,56 D	,00
9201046146252		Transportes de pessoal	,00	,00	10 460,28 D	,00
9201046146254		Transporte escolar	4 927,44	,00	4 927,44 D	,00
92010461462621		Comunicações Fixas	,00	,00	,00	,56 C
Totais :			36 990,76	11 367,11	175 602,74	11 440,35
Centro de Responsabilidade: 0105 - Pré-Escolar-Out. despesas de funcion. corrente						
920105		Pré-Escolar-Out. despesas de funcion. corrente	170 982,87	55 970,22	895 456,64	56 319,87
9201056		Gastos	170 982,87	34 316,23	895 456,64	34 665,88
920105600		Custos Não Incorporáveis	,00	,00	5 875,32 D	,00
92010560068		Outros gastos e perdas	,00	,00	5 875,32 D	,00
92010560068813901		Correções relativas a exercícios anteriores - Eletricidade	,00	,00	5 875,32 D	,00
92010561		Custos Diretos	167 155,49	34 316,23	882 375,35	34 665,88
920105611		Materiais	484,28	,00	7 674,82 D	,00
92010561161		Custo das mercadorias vendidas e das matérias cons	484,28	,00	7 674,82 D	,00
92010561161293		Artigos de Higiene e Limpeza	212,49	,00	703,68 D	,00
920105611612991		Outros	271,79	,00	6 971,14 D	,00
920105612		Mão de Obra Direta	79 693,39	34 131,77	423 821,36	34 131,77
92010561263		Gastos com o pessoal	79 693,39	34 131,77	423 821,36	34 131,77

Município de Albufeira

Ano: 2024

Mês de dezembro

Conta		Designação		Mês		Acumulado	
				Mov. Débito	Mov. Crédito	Saldo	
						Mov. Débito	Mov. Crédito
							Saldo
Centro de Responsabilidade: 0105 - Pré-Escolar-Out. despesas de funcion. corrente							
92010561263011		Remuneração base		131,07	,00	131,07 D	,00
92010561263012		Subsídio de férias		131,07	,00	131,07 D	,00
920105612632111		Pessoal em regime de nomeação definitiva e contrato de trabalho em funções públicas por tempo indeterminado		16 756,82	14 864,75	1 892,07 D	14 864,75
92010561263212		Subsídio de férias		16 756,82	14 864,75	1 892,07 D	14 864,75
92010561263511		Caixa Geral de Aposentações		16 633,38	3 272,51	13 360,87 D	3 272,51
92010561263512		Segurança Social - Regime Geral		6 739,71	1 129,76	5 609,95 D	1 129,76
9201056126363		Seguro de acidentes no trabalho		,00	,00	0,00	,00
920105612638911		Reembolsos ADSE		7,20	,00	7,20 D	,00
92010561263941		Pensão por acidente em serviço e ou por doença profissional		,00	,00	0,00	,00
92010561263CST.R.MO		Custos Reais de Mão de Obra		22 537,32	,00	22 537,32 D	,00
920105614		Outros Custos Diretos		86 977,82	184,46	86 793,36 D	534,11
92010561461		Custo das mercadorias vendidas e das matérias cons		,00	,00	0,00	,00
92010561461293		Artigos de Higiene e Limpeza		,00	,00	0,00	,00
920105614612991		Outros		,00	,00	0,00	,00
92010561462		Fornecimentos e Serviços Externos		66 741,90	184,46	66 557,44 D	534,06
92010561462161		Saneamento Básico		198,38	,00	198,38 D	,00
920105614622199001		Outros Trab. Especializ. - Revisão de extintores		188,27	,00	188,27 D	,00
920105614622199022		Outros Trab. Especializ. - Serviços de Desinfestação		113,62	,00	113,62 D	,00
920105614622199099		Outros Trab. Especializ. - Outros		796,56	,00	796,56 D	,00
9201056146223		Vigilância e segurança		889,45	,00	889,45 D	,00
92010561462261199		Conservação e repar. de Edifícios - Geral		,00	,00	0,00	,00
9201056146226120101		Conservação e repar. Equipamentos - Equipamento Básico - Geral		,00	,00	0,00	,00
9201056146231299		Matérias/Peças- Outros		,00	,00	0,00	,00
92010561462352		Matérias de Educação		14 226,46	182,16	14 044,30 D	310,45
92010561462361		Artigos de Higiene e Limpeza		,00	,00	0,00	,00
920105614623903		Cantinas Escolares - Refeições para Confeccionar		36,63	,00	36,63 D	,00
920105614623909		Outros fornecimentos - Geral		21 831,25	2,30	21 828,95 D	2,30
92010561462412		Eleticidade - Edifícios Municipais		16 470,32	,00	16 470,32 D	,00
92010561462621		Comunicações Fixas		312,88	,00	312,88 D	4,88
92010561462622		Comunicações Móveis		,00	,00	0,00	,00
92010561462623		Internet		37,69	,00	37,69 D	,69
920105614626302		Seguros - Multirisco		,00	,00	0,00	,00

Município de Albufeira

Ano: 2024

Mês de dezembro

Conta		Designação		Mês		Acumulado	
				Mov. Débito	Mov. Crédito	Saldo	
Centro de Responsabilidade: 0105 - Pré-Escolar-Out. despesas de funcion. corrente							
9201056146267		Limpeza, higiene e conforto		11 640,39	,00	11 640,39 D	215,74
9201056146269998		Outros serviços - Geral		,00	,00	0,00	,00
92010561464		Gastos de depreciação e de amortização		20 228,97	,00	20 228,97 D	,00
92010561464CUST.AMORT		Custos de Amortizações Mensais		20 228,97	,00	20 228,97 D	,00
92010561468		Outros gastos e perdas		6,95	,00	6,95 D	,05
9201056146813051		Taxa de Recursos Hídricos - Água		6,95	,00	6,95 D	,00
9201056146813052		Taxa de Recursos Hídricos - Águas Residuais		,00	,00	0,00	,05
920105614681311		Taxas - Emolumentos		,00	,00	0,00	,00
920105639		Custos Indiretos a Funções		3 827,38	,00	3 827,38 D	,00
92010563962		Fornecimentos e Serviços Externos		3 827,38	,00	3 827,38 D	,00
92010563962212		Projetos e serviços de informática		1 733,00	,00	1 733,00 D	,00
920105639622199029		Outros Trab. Especializ. - Serviços de Outsourcing		1 643,86	,00	1 643,86 D	,00
920105639622199034		Outros Trab. Especializ. - Trabalhos tipográficos		26,20	,00	26,20 D	,00
920105639622199099		Outros Trab. Especializ. - Outros		,00	,00	0,00	,00
92010563962262204		Assistência Técnica Equipamentos - Equipamento Administrativo		,00	,00	0,00	,00
92010563962262205		Assistência Técnica Equipamentos - Equipamento Informático - Hardware		397,87	,00	397,87 D	,00
92010563962621		Comunicações Fixas		,00	,00	0,00	,00
92010563962622		Comunicações Móveis		,00	,00	0,00	,00
92010563962623		Internet		26,45	,00	26,45 D	,00
9201057		Rendimentos		,00	21 653,99	21 653,99 C	21 653,99
920105711		Incorporáveis		,00	21 653,99	21 653,99 C	21 653,99
92010571178		Outros rendimentos e ganhos		,00	21 653,99	21 653,99 C	21 653,99
920105711788341		FEDER		,00	12 058,92	12 058,92 C	12 058,92
920105711788349		Outras		,00	9 595,07	9 595,07 C	9 595,07
Totais :				170 982,87	55 970,22	115 012,65 D	895 456,64

Centro de Responsabilidade: 0201 - 1.º Ciclo-Remunerações de pessoal não docente

920201		1.º Ciclo-Remunerações de pessoal não docente		962 805,80	484 112,47	478 693,33 D	4 295 424,61
9202016		Gastos		962 805,80	484 112,47	478 693,33 D	4 295 424,61
92020161		Custos Diretos		962 805,80	484 112,47	478 693,33 D	4 295 424,61
920201612		Mão de Obra Direta		962 805,80	484 112,47	478 693,33 D	4 295 424,61
92020161263		Gastos com o pessoal		962 805,80	484 112,47	478 693,33 D	4 295 424,61

Município de Albufeira

Ano: 2024

Mês de dezembro

Mês de dezembro		Mês		Acumulado			
Conta	Designação	Mov. Débito	Mov. Crédito	Saldo	Mov. Débito	Mov. Crédito	Saldo
Centro de Responsabilidade: 0201 - 1.º Ciclo-Remunerações de pessoal não docente							
202020161263011	Remuneração base	1 943,79	,00	1 943,79 D	1 943,79	,00	1 943,79 D
202020161263012	Subsídio de férias	1 943,79	,00	1 943,79 D	1 943,79	,00	1 943,79 D
2020201612632111	Pessoal em regime de nomeação definitiva e contrato de trabalho em funções publicas por tempo indeterminado	248 503,59	220 444,27	28 059,32 D	248 503,59	220 444,27	28 059,32 D
202020161263212	Subsídio de férias	248 503,59	220 444,27	28 059,32 D	248 503,59	220 444,27	28 059,32 D
202020161263511	Caixa Geral de Aposentações	88 911,50	17 492,48	71 419,02 D	302 145,45	17 492,48	284 652,97 D
202020161263512	Segurança Social - Regime Geral	147 078,37	25 731,45	121 346,92 D	440 973,37	25 731,45	415 241,92 D
20202016126363	Seguro de acidentes no trabalho	,00	,00	0,00	36 203,39	,00	36 203,39 D
2020201612638911	Reembolsos ADSE	372,52	,00	372,52 D	28 706,34	,00	28 706,34 D
202020161263941	Pensão por acidente em serviço e ou por doença profissional	97,33	,00	97,33 D	1 362,62	,00	1 362,62 D
202020161263CST.R.MO	Custos Reais de Mão de Obra	225 451,32	,00	225 451,32 D	2 985 138,68	,00	2 985 138,68 D
Totais :		962 805,80	484 112,47	478 693,33 D	4 295 424,61	484 112,47	3 811 312,14 D

Centro de Responsabilidade: 0202 - 1.º Ciclo-Serviços de alimentação

920202	1.º Ciclo-Serviços de alimentação	124 735,76	281,30	124 454,46 D	831 194,57	21 297,39	809 897,18 D
9202026	Gastos	124 735,76	281,30	124 454,46 D	831 194,57	21 297,39	809 897,18 D
920202600	Custos Não Incorporáveis	,00	,00	0,00	942,13	,00	942,13 D
920202600068	Outros gastos e perdas	,00	,00	0,00	942,13	,00	942,13 D
92020260068813901	Correções relativas a exercícios anteriores - Eletricidade	,00	,00	0,00	942,13	,00	942,13 D
92020261	Custos Diretos	124 735,76	281,30	124 454,46 D	830 252,44	21 297,39	808 955,05 D
920202611	Materials	,00	,00	0,00	559,66	,00	559,66 D
92020261161	Custo das mercadorias vendidas e das matérias cons	,00	,00	0,00	559,66	,00	559,66 D
920202611612991	Outros	,00	,00	0,00	559,66	,00	559,66 D
920202613	Máquinas e viaturas	134,68	,00	134,68 D	3 699,72	343,58	3 356,14 D
9202026131	Depreciações	,00	,00	0,00	1 360,37	,00	1 360,37 D
9202026131CUST.AMORT	Custos de Amortizações Mensais	,00	,00	0,00	1 360,37	,00	1 360,37 D
9202026134	Manutenção	134,68	,00	134,68 D	2 268,48	343,58	1 924,90 D
920202613429111	Gasóleo - Máquinas e Viaturas	86,12	,00	86,12 D	1 093,54	,00	1 093,54 D
9202026134312012	Materials/Peças - Máq. Viaturas - Manutenção	48,56	,00	48,56 D	1 151,32	343,58	807,74 D
920202613469904	Inspeção Periódica de Veículos	,00	,00	0,00	23,62	,00	23,62 D
9202026135	Seguros	,00	,00	0,00	70,87	,00	70,87 D
92020261356301	Seguros - Máq. Viatura	,00	,00	0,00	70,87	,00	70,87 D
920202614	Outros Custos Diretos	124 601,08	281,30	124 319,78 D	825 993,06	20 953,81	805 039,25 D

Município de Albufeira

Ano: 2024

Mês de dezembro

		Mês			Acumulado		
Conta	Designação	Mov. Débito	Mov. Crédito	Saldo	Mov. Débito	Mov. Crédito	Saldo
Centro de Responsabilidade: 0202 - 1.º Ciclo-Serviços de alimentação							
92020261460	Transferências e subsídios concedidos	27 241,20					
92020261460111	Agrupamentos de Escolas - Transferências diversas	27 241,20			100 979,76	,00	100 979,76 D
92020261461	Custo das mercadorias vendidas e das matérias cons	,00			100 979,76	,00	100 979,76 D
920202614612991	Outros			0,00	134,31	,00	134,31 D
92020261462	Fornecimentos e Serviços Externos	95 433,16	281,30	95 151,86 D	700 952,24	20 953,81	679 998,43 D
920202614622199099	Outros Trab. Especializ. - Outros	,00		0,00	1 436,69	,00	1 436,69 D
9202026146223	Vigilância e segurança	185,32		185,32 D	1 111,92	,00	1 111,92 D
92020261462261199	Conservação e repar. de Edifícios - Geral	,00		0,00	332,10	,00	332,10 D
9202026146226120101	Conservação e repar. Equipamentos - Equipamento Básico - Geral	,00		0,00	4 337,82	,00	4 337,82 D
92020261462262203	Assistência Técnica Equipamentos - Equipamento Básico - Geral	,00		0,00	7 747,79	,00	7 747,79 D
92020261462311	Ferramentas e utensílios de desgaste rápido	754,43		754,43 D	3 475,12	,00	3 475,12 D
92020261462361	Artigos de Higiene e Limpeza	7 307,93		7 307,93 D	35 349,02	,00	35 349,02 D
920202614623903	Cantinas Escolares - Refeições para Confeccionar	58 342,70	281,30	58 061,40 D	425 396,01	3 417,67	421 978,34 D
920202614623909	Outros fornecimentos - Geral	,00		0,00	9 777,15	,00	9 777,15 D
92020261462412	Eletricidade - Edifícios Municipais	7 140,13		7 140,13 D	19 049,25	,00	19 049,25 D
9202026146242912	Gás - Outros	1 202,31		1 202,31 D	14 932,82	3 875,81	11 057,01 D
9202026146269913	Cantinas Escolares - Refeições Confeccionadas	20 500,34		20 500,34 D	174 137,19	3 883,18	170 254,01 D
9202026146269998	Outros serviços - Geral	,00		0,00	3 869,36	,00	3 869,36 D
92020261464	Gastos de depreciação e de amortização	1 926,72		1 926,72 D	23 926,75	,00	23 926,75 D
92020261464CUST.AMORT	Custos de Amortizações Mensais	1 926,72		1 926,72 D	23 926,75	,00	23 926,75 D
Totals :		124 735,76	281,30	124 454,46 D	831 194,57	21 297,39	809 897,18 D
Centro de Responsabilidade: 0204 - 1.º Ciclo-Transporte escolar							
920204	1.º Ciclo-Transporte escolar	124 887,59	43 111,54	81 776,05 D	632 483,36	43 419,37	589 063,99 D
9202046	Gastos	124 887,59	43 111,54	81 776,05 D	632 483,36	43 419,37	589 063,99 D
92020461	Custos Diretos	124 887,59	43 111,54	81 776,05 D	632 483,36	43 419,37	589 063,99 D
920204611	Materials	,00		0,00	446,10	,00	446,10 D
92020461161	Custo das mercadorias vendidas e das matérias cons	,00		0,00	446,10	,00	446,10 D
92020461161293	Artigos de Higiene e Limpeza	,00		0,00	84,85	,00	84,85 D
920204611612991	Outros	,00		0,00	361,25	,00	361,25 D
920204612	Mão de Obra Direta	86 704,36	43 111,54	43 592,82 D	407 602,23	43 111,54	364 490,69 D
92020461263	Gastos com o pessoal	86 704,36	43 111,54	43 592,82 D	407 602,23	43 111,54	364 490,69 D

Município de Albufeira

Ano: 2024

Mês de dezembro

Mes de dezembro			Mês		Acumulado		
Conta	Designação	Mov. Débito	Mov. Crédito	Saldo	Mov. Débito	Mov. Crédito	Saldo
Centro de Responsabilidade: 0204 - 1.º Ciclo-Transporte escolar							
20202046135	Seguros	,00	,00	0,00	3 280,56	,00	3 280,56 D
202020461356301	Seguros - Máq. Viatura	,00	,00	0,00	3 280,56	,00	3 280,56 D
2020204614	Outros Custos Diretos	29 685,97	,00	29 685,97 D	95 814,20	,00	95 814,20 D
202020461460	Transferências e subsídios concedidos	7 875,00	,00	7 875,00 D	7 875,00	,00	7 875,00 D
2020204614601611	Instituições sem fins lucrativos	7 875,00	,00	7 875,00 D	7 875,00	,00	7 875,00 D
202020461462	Fornecimentos e Serviços Externos	21 810,97	,00	21 810,97 D	87 939,20	,00	87 939,20 D
202020461462131	Transportes Escolares	,00	,00	0,00	1 664,00	,00	1 664,00 D
2020204614621392	Transportes Urbanos - GIRO	13 000,66	,00	13 000,66 D	56 150,16	,00	56 150,16 D
20202046146252	Transportes de pessoal	,00	,00	0,00	21 314,73	,00	21 314,73 D
20202046146254	Transporte escolar	8 810,31	,00	8 810,31 D	8 810,31	,00	8 810,31 D

Centro de Responsabilidade: 0205 - 1.º Ciclo-Out. despesas de funcion. corrente

920205		1.º Ciclo-Out. despesas de funcion. corrente	110 664,70	180 927,92 D	1 568 549,69	1 456 027,97 D
9202056		Gastos	68 514,64	223 077,98 D	1 568 549,69	1 498 178,03 D
920205600		Custos Não Incorporáveis	,00	0,00	6 770,45	6 770,45 D
920205600068		Outros gastos e perdas	,00	0,00	6 770,45	6 770,45 D
92020560068813901		Correções relativas a exercícios anteriores - Eletricidade	,00	0,00	5 773,50	5 773,50 D
92020560068813999		Correções relativas a exercícios anteriores - Outras	,00	0,00	996,95	996,95 D
92020561		Custos Diretos	68 514,64	217 336,91 D	1 550 970,33	1 460 598,67 D
920205611		Materials	1 533,67	1 533,67 D	29 125,41	29 125,41 D
92020561161		Custo das mercadorias vendidas e das matérias cons	1 533,67	,00	29 125,41	29 125,41 D
92020561161293		Artigos de Higiene e Limpeza	709,16	,00	709,16 D	5 306,61
920205611612991		Outros	824,51	,00	824,51 D	23 818,80 D
920205612		Mão de Obra Direta	121 856,54	69 187,47 D	635 059,16	582 390,09 D
92020561263		Gastos com o pessoal	121 856,54	52 669,07	635 059,16	582 390,09 D
92020561263011		Remuneração base	203,16	,00	203,16	203,16 D
92020561263012		Subsídio de férias	203,16	,00	203,16	203,16 D
920205612632111		Pessoal em regime de nomeação definitiva e contrato de trabalho em funções públicas por tempo indeterminado	25 973,07	23 040,37	25 973,07	2 932,70 D
92020561263212		Subsídio de férias	25 973,07	23 040,37	25 973,07	2 932,70 D
92020561263511		Caixa Geral de Aposentações	24 586,10	4 837,12	79 756,11	74 918,99 D
92020561263512		Segurança Social - Regime Geral	10 605,78	1 751,21	34 800,11	33 048,90 D
9202056126363		Seguro de acidentes no trabalho	,00	0,00	3 783,89	3 783,89 D

Município de Albufeira

Ano: 2024

Mês de dezembro

Mês de dezembro			Mês		Acumulado		
Conta	Designação	Mov. Débito	Mov. Crédito	Saldo	Mov. Débito	Mov. Crédito	Saldo
Centro de Responsabilidade: 0205 - 1.º Ciclo-Out. despesas de funcion. corrente							
Reembolsos ADSE		11,25	,00	11,25 D	2 785,33	,00	2 785,33 D
Pensão por acidente em serviço e ou por doença profissional		,00	,00	0,00	273,94	,00	273,94 D
Custos Reais de Mão de Obra		34 300,95	,00	34 300,95 D	461 307,32	,00	461 307,32 D
Outros Custos Diretos		162 461,34	15 845,57	146 615,77 D	886 785,76	17 702,59	869 083,17 D
Custo das mercadorias vendidas e das matérias cons		,00	,00	0,00	1 523,41	,00	1 523,41 D
Artigos de Higiene e Limpeza		,00	,00	0,00	11,97	,00	11,97 D
Outros		,00	,00	0,00	1 511,44	,00	1 511,44 D
Fornecimentos e Serviços Externos		112 084,20	15 845,57	96 238,63 D	367 153,75	17 702,35	349 451,40 D
Saneamento Básico		1 110,88	,00	1 110,88 D	6 696,19	,00	6 696,19 D
Outros Trab. Especializ. - Revisão de extintores		1 237,49	,00	1 237,49 D	2 727,97	14,60	2 713,37 D
Outros Trab. Especializ. - Responsabilidade Técnica		47,36	,00	47,36 D	520,96	,00	520,96 D
Outros Trab. Especializ. - Inspeção de Elevadores		2 552,48	,00	2 552,48 D	5 097,28	,00	5 097,28 D
Outros Trab. Especializ. - Monitor. Imprensa, RTV e Internet		,00	,00	0,00	47,36	,00	47,36 D
Outros Trab. Especializ. - Reparações Especializadas		270,87	,00	270,87 D	270,87	,00	270,87 D
Outros Trab. Especializ. - Serviços de Desinfestação		781,38	,00	781,38 D	903,21	,00	903,21 D
Outros Trab. Especializ. - Outros		,00	,00	0,00	1 067,92	,00	1 067,92 D
Vigilância e segurança		2 458,80	,00	2 458,80 D	10 554,68	,00	10 554,68 D
Conservação e repar. de Edifícios - Geral		893,26	,00	893,26 D	5 542,66	,00	5 542,66 D
Conservação e repar. Equipamentos - Equipamento Básico - Geral		,00	,00	0,00	2 764,39	,00	2 764,39 D
Assistência Técnica Equipamentos - Equipamento Básico - Geral		,00	,00	0,00	352,76	,00	352,76 D
Materials/Peças- Outros		,00	,00	0,00	13 492,38	,00	13 492,38 D
Materials de Desporto		,00	,00	0,00	127,33	,00	127,33 D
Materials de Educação		28 715,37	15 024,97	13 690,40 D	53 536,40	15 024,97	38 511,43 D
Outros Materiais		,00	,00	0,00	166,43	,00	166,43 D
Artigos de Higiene e Limpeza		178,39	,00	178,39 D	1 260,36	,00	1 260,36 D
Cantinas Escolares - Refeições para Confeccionar		107,04	5,17	101,87 D	2 895,80	88,91	2 806,89 D
Outros fornecimentos - Geral		12 567,83	,00	12 567,83 D	29 406,63	80,77	29 325,86 D
Eleticidade - Edifícios Municipais		25 038,75	815,43	24 223,32 D	96 268,30	815,43	95 452,87 D
Gás - Outros		97,72	,00	97,72 D	97,72	,00	97,72 D
Outros alugueres		1 936,71	,00	1 936,71 D	1 936,71	,00	1 936,71 D
Comunicações Fixas		521,08	,00	521,08 D	2 503,85	14,58	2 489,27 D

Município de Albufeira

Ano: 2024

Mês de dezembro

Mês de dezembro				Mês			Acumulado		
Conta	Designação	Mov. Débito	Mov. Crédito	Saldo	Mov. Débito	Mov. Crédito	Saldo		
Centro de Responsabilidade: 0205 - 1.º Ciclo-Out. despesas de funcion. corrente									
92020561462622	Comunicações Móveis	,00		0,00	81,60	,00	81,60 D		
92020561462623	Internet	84,83		84,83 D	1 528,06	2,76	1 525,30 D		
920205614626302	Seguros - Multirisco	,00		0,00	3 681,69	,00	3 681,69 D		
920205614626304	Seguros - Acidentes Pessoais	,00		0,00	1 498,11	,00	1 498,11 D		
9202056146267	Limpeza, higiene e conforto	33 483,96		33 483,96 D	107 241,05	1 660,33	105 580,72 D		
9202056146269903	Almoços, jantares, beberetes, cocktails e outros	,00		0,00	269,31	,00	269,31 D		
920205614626991901	Serviços sociais	,00		0,00	3 500,00	,00	3 500,00 D		
9202056146269998	Outros serviços - Geral	,00		0,00	11 115,77	,00	11 115,77 D		
92020561464	Gastos de depreciação e de amortização	50 338,14		50 338,14 D	517 619,30	,00	517 619,30 D		
92020561464CUST.AMORT	Custos de Amortizações Mensais	50 338,14		50 338,14 D	517 619,30	,00	517 619,30 D		
92020561468	Outros gastos e perdas	39,00		39,00 D	489,30	,24	489,06 D		
9202056146813051	Taxa de Recursos Hídricos - Água	39,00		39,00 D	348,80	,00	348,80 D		
9202056146813052	Taxa de Recursos Hídricos - Águas Residuais	,00		0,00	,00	,24	0,24 C		
920205614681311	Taxas - Emolumentos	,00		0,00	140,50	,00	140,50 D		
920205639	Custos Indiretos a Funções	5 741,07		5 741,07 D	10 808,91	,00	10 808,91 D		
92020563962	Fornecimentos e Serviços Externos	5 741,07		5 741,07 D	10 808,91	,00	10 808,91 D		
92020563962212	Projetos e serviços de informática	2 599,51		2 599,51 D	2 599,51	,00	2 599,51 D		
920205639622199029	Outros Trab. Especializ. - Serviços de Outsourcing	2 465,78		2 465,78 D	2 465,78	,00	2 465,78 D		
920205639622199034	Outros Trab. Especializ. - Trabalhos tipográficos	39,30		39,30 D	39,30	,00	39,30 D		
920205639622199099	Outros Trab. Especializ. - Outros	,00		0,00	1 643,86	,00	1 643,86 D		
92020563962262204	Assistência Técnica Equipamentos - Equipamento Administrativo	,00		0,00	2 530,76	,00	2 530,76 D		
92020563962262205	Assistência Técnica Equipamentos - Equipamento Informático - Hardware	596,81		596,81 D	1 359,40	,00	1 359,40 D		
92020563962621	Comunicações Fixas	,00		0,00	57,63	,00	57,63 D		
92020563962622	Comunicações Móveis	,00		0,00	12,52	,00	12,52 D		
92020563962623	Internet	39,67		39,67 D	100,15	,00	100,15 D		
9202057	Rendimentos	,00	42 150,06	42 150,06 C	,00	42 150,06	42 150,06 C		
920205711	Incorporáveis	,00	42 150,06	42 150,06 C	,00	42 150,06	42 150,06 C		
92020571178	Outros rendimentos e ganhos	,00	42 150,06	42 150,06 C	,00	42 150,06	42 150,06 C		
920205711788341	FEDER	,00	33 248,34	33 248,34 C	,00	33 248,34	33 248,34 C		
920205711788349	Outras	,00	8 901,72	8 901,72 C	,00	8 901,72	8 901,72 C		

Município de Albufeira

Ano: 2024

Mês de dezembro

		Mês		Acumulado	
Conta	Designação	Mov. Débito	Mov. Crédito	Saldo	Saldo
Centro de Responsabilidade: 0401 - 3.º Ciclo-Transportes escolares					
920401	3.º Ciclo-Transportes escolares	28 478,45	6 214,41	22 264,04 D	103 238,37 D
9204016	Gastos	28 478,45	6 214,41	22 264,04 D	103 238,37 D
92040161	Custos Diretos	28 478,45	6 214,41	22 264,04 D	103 238,37 D
920401611	Materials	,00	,00	0,00	67,25 D
92040161161	Custo das mercadorias vendidas e das matérias cons	,00	,00	0,00	67,25 D
92040161161293	Artigos de Higiene e Limpeza	,00	,00	0,00	8,25 D
920401611612991	Outros	,00	,00	0,00	59,00 D
920401612	Mão de Obra Direta	12 670,75	6 214,41	6 456,34 D	54 072,50 D
92040161263	Gastos com o pessoal	12 670,75	6 214,41	6 456,34 D	54 072,50 D
92040161263011	Remuneração base	24,90	,00	24,90 D	24,90 D
92040161263012	Subsídio de férias	24,90	,00	24,90 D	24,90 D
920401612632111	Pessoal em regime de nomeação definitiva e contrato de trabalho em funções públicas por tempo indeterminado	3 183,80	2 824,30	359,50 D	359,50 D
92040161263212	Subsídio de férias	3 183,80	2 824,30	359,50 D	359,50 D
92040161263511	Caixa Geral de Aposentações	2 104,21	413,99	1 690,22 D	6 287,46 D
92040161263512	Segurança Social - Regime Geral	977,89	151,82	826,07 D	3 358,75 D
9204016126363	Seguro de acidentes no trabalho	,00	,00	0,00	463,83 D
920401612638911	Reembolsos ADSE	,00	,00	0,00	362,63 D
92040161263CST.R.MO	Custos Reais de Mão de Obra	3 171,25	,00	3 171,25 D	42 831,03 D
920401613	Máquinas e viaturas	1 015,24	,00	1 015,24 D	29,92
9204016131	Depreciações	488,03	,00	488,03 D	5 856,36 D
9204016131CUST.AMORT	Custos de Amortizações Mensais	488,03	,00	488,03 D	5 856,36 D
9204016132	Pneus	,00	,00	0,00	799,00 D
92040161322511	Pneus - Máquinas e Viaturas	,00	,00	0,00	799,00 D
9204016133	Combustíveis	47,33	,00	47,33 D	227,00 D
92040161334211	Gasóleo - Maquinas e Viaturas	47,33	,00	47,33 D	227,00 D
9204016134	Manutenção	479,88	,00	479,88 D	29,92
92040161342512	Outras Peças para manutenção - Maq. e Viat.	,00	,00	0,00	1,36 D
92040161342613013	Conservação e reparação Viaturas OAD - Alinhamento de direção	,00	,00	0,00	23,02
92040161342613021	Conservação e reparação Viaturas - Outras - Lavagem de Viaturas	,00	,00	0,00	7,56 D
92040161342622012	Assistência Técnica Equipamentos - Máquinas OAD - Manutenção	,00	,00	0,00	213,18 D
92040161342623012	Assistência Técnica - Viaturas OAD - Manutenção	,00	,00	0,00	1 686,33 D

Município de Albufeira

Ano: 2024

Mês de dezembro

Conta		Designação		Mês		Acumulado	
				Mov. Débito	Mov. Crédito	Saldo	
Centro de Responsabilidade: 0401 - 3.º Ciclo-Transportes escolares							
9204016134262399		Assistência Técnica - Viaturas - Outras		,00	,00	0,00	21,98 D
920401613429111		Gasóleo - Máquinas e Viaturas	253,11	,00	,00	253,11 D	4 069,46 D
920401613429131		Óleos e Lubrificantes - Máquinas e Viaturas	4,61	,00	,00	4,61 D	110,42 D
9204016134293		Artigos de Higiene e Limpeza	,00	,00	,00	0,00	0,20 D
92040161342991		Outros	,00	,00	,00	0,00	0,48 D
9204016134312012		Materiais/Peças - Máq. Viaturas - Manutenção	63,63	,00	,00	63,63 D	641,01 D
920401613431202		Materiais/Peças - Máq. Viaturas - Outros	3,14	,00	,00	3,14 D	5,67 D
92040161345901		Transportes - Portagens	113,28	,00	,00	113,28 D	708,12 D
920401613469904		Inspeção Periódica de Veículos	42,11	,00	,00	42,11 D	79,73 D
9204016135		Seguros	,00	,00	,00	0,00	318,94 D
92040161356301		Seguros - Máq. Viatura	,00	,00	,00	0,00	318,94 D
920401614		Outros Custos Diretos	14 792,46	,00	,00	14 792,46 D	34 334,27 D
92040161460		Transferências e subsídios concedidos	5 250,00	,00	,00	5 250,00 D	5 250,00 D
920401614601611		Instituições sem fins lucrativos	5 250,00	,00	,00	5 250,00 D	5 250,00 D
92040161462		Fornecimentos e Serviços Externos	9 542,46	,00	,00	9 542,46 D	29 084,27 D
92040161462131		Transportes Escolares	222,60	,00	,00	222,60 D	12 207,00 D
920401614621392		Transportes Urbanos - GIRO	1 881,58	,00	,00	1 881,58 D	5 247,07 D
9204016146252		Transportes de pessoal	,00	,00	,00	0,00	3 181,88 D
9204016146254		Transporte escolar	1 195,99	,00	,00	1 195,99 D	1 195,99 D
9204016146267		Limpeza, higiene e conforto	6 242,29	,00	,00	6 242,29 D	7 252,33 D
Totais :				28 478,45	6 214,41	22 264,04 D	109 482,70
							6 244,33
							103 238,37 D
Centro de Responsabilidade: 0501 - Outros							
920501		Outros	46 407 152,94	37 009 360,04		9 397 792,90 D	88 674 303,19
9205016		Gastos	21 613 042,79	2 483 369,69		19 129 673,10 D	62 121 451,72
920501600		Custos Não Incorporáveis	31 461,41	41 107,76		9 646,35 C	696 662,09
92050160060		Transferências e subsídios concedidos	,00	,00		0,00	,00
920501600601641		Privadas	,00	,00		0,00	,00
92050160062		Fornecimentos e Serviços Externos	,00	,00		0,00	,00
9205016006269903		Almoços, jantares, beberetes, cocktails e outros	,00	,00		0,00	,00
92050160068		Outros gastos e perdas	31 461,41	41 107,76		9 646,35 C	696 662,09
920501600688119		Outros	,00	,00		0,00	,00
920501600688131		Taxas	12 312,00	,00		12 312,00 D	69 720,27

Município de Albufeira

Ano: 2024

Mês de dezembro

Conta		Designação		Mês		Acumulado	
				Mov. Débito	Mov. Crédito	Saldo	
Centro de Responsabilidade: 0501 - Outros							
92050160068813901		Correções relativas a exercícios anteriores - Eletricidade		1 811,57	,00	1 811,57 D	308 151,37
92050160068813906		Correções relativas a exercícios anteriores - Seguros		,00	,00	0,00	47 342,09 D
92050160068813907		Correções relativas a exercícios anteriores - Condomínios		595,38	,00	595,38 D	1 131,46 D
92050160068813999		Correções relativas a exercícios anteriores - Outras		14 951,19	,00	14 951,19 D	214 261,16
9205016006881911		Imposto sobre Imóveis (IMI)		,00	23 751,28	23 751,28 C	23 751,28
9205016006881912		Imposto Único de Circulação (IUC)		,00	1 265,08	1 265,08 C	1 265,08
9205016006881913		Imposto municipal sobre as transmissões onerosas de imóveis (IMT)		,00	16 091,40	16 091,40 C	16 091,40
92050160068819901		Despesas bancárias - Correções anos anteriores		1 791,27	,00	1 791,27 D	2 140,12 D
92050160068819999		Outras Correções - Outras		,00	,00	0,00	2 826,34
92050161		Custos Diretos		21 544 260,48	2 442 261,93	19 101 998,55 D	61 269 144,56
920501611		Materiais		36 521,52	770,92	35 750,60 D	278 979,18
920501611161		Custo das mercadorias vendidas e das matérias cons		36 521,52	770,92	35 750,60 D	278 979,18
9205016116121		Matérias-primas		420,56	,00	420,56 D	420,56 D
920501611612511		Pneus - Máquinas e Viaturas		,00	,00	0,00	569,19 D
920501611612512		Outras Peças para manutenção - Maq. e Viat.		,00	,00	0,00	605,48 D
9205016116129111		Gasóleo - Máquinas e Viaturas		359,07	,00	359,07 D	615,43 D
9205016116129131		Óleos e Lubrificantes - Máquinas e Viaturas		,00	,00	0,00	229,64 D
92050161161293		Artigos de Higiene e Limpeza		11 571,97	,00	11 571,97 D	70 208,39 D
920501611612991		Outros		24 169,92	770,92	23 399,00 D	206 330,49
920501612		Mão de Obra Direta		3 298 256,85	1 475 144,06	1 823 112,79 D	16 790 813,02
92050161263		Gastos com o pessoal		3 298 256,85	1 475 144,06	1 823 112,79 D	16 790 813,02
92050161263011		Remuneração base		5 608,55	13 107,15	7 498,60 C	5 608,55
92050161263012		Subsídio de férias		5 608,55	13 107,15	7 498,60 C	5 608,55
92050161263013		Subsídio de Natal		,00	,00	0,00	95,50 D
920501612632111		Pessoal em regime de nomeação definitiva e contrato de trabalho em funções públicas por tempo indeterminado		717 024,19	636 062,74	80 961,45 D	717 024,19
9205016126321199		Outros		,00	,00	0,00	36,57 D
92050161263212		Subsídio de férias		717 024,19	636 062,74	80 961,45 D	719 357,19
92050161263219		Outras		,00	,00	0,00	752,70 D
92050161263511		Caixa Geral de Aposentações		583 688,49	114 836,13	468 852,36 D	1 952 427,51
92050161263512		Segurança Social - Regime Geral		362 626,45	61 968,15	300 658,30 D	1 088 653,87
92050161263594		Segurança Social - Recibos Verdes		1 722,03	,00	1 722,03 D	1 916,74 D
9205016126363		Seguro de acidentes no trabalho		,00	,00	0,00	104 460,11 D

Município de Albufeira

Ano: 2024

Mês de dezembro

Conta		Designação		Mês		Acumulado	
				Mov. Débito	Mov. Crédito	Saldo	
						Mov. Débito	Mov. Crédito
							Saldo
Centro de Responsabilidade: 0501 - Outros							
920501612638911		Reembolsos ADSE		1 446,40	,00	1 446,40 D	,00
92050161263941		Pensão por acidente em serviço e ou por doença profissional		1 193,96	,00	1 193,96 D	,00
9205016126399		Outras despesas de segurança social		,00	,00	0,00	,00
92050161263CST.R.MO		Custos Reais de Mão de Obra		902 314,04	,00	902 314,04 D	,00
920501613		Máquinas e viaturas		71 334,49	2 113,35	69 221,14 D	13 563,80
9205016131		Depreciações		17 989,68	,00	17 989,68 D	,00
9205016131CUST.AMORT		Custos de Amortizações Mensais		17 989,68	,00	17 989,68 D	,00
9205016132		Pneus		3 352,06	358,50	2 993,56 D	358,50
92050161322511		Pneus - Máquinas e Viaturas		3 352,06	358,50	2 993,56 D	358,50
9205016133		Combustíveis		10 502,91	,00	10 502,91 D	,00
920501613329111		Gasóleo - Máquinas e Viaturas		1,67	,00	1,67 D	,00
920501613329121		Gasolina - Máquinas e Viaturas		4 010,73	,00	4 010,73 D	,00
92050161334211		Gasóleo - Maquinas e Viaturas		6 129,98	,00	6 129,98 D	,00
92050161334221		Gasolina - Máquinas e Viaturas		360,53	,00	360,53 D	,00
9205016134		Manutenção		39 489,84	1 754,85	37 734,99 D	9 646,57
92050161341306		Taxas - Certificados IMTT		27,00	,00	27,00 D	,00
92050161342512		Outras Peças para manutenção - Maq. e Viat.		1,47	,00	1,47 D	,00
920501613426120212		Conservação e repar.e Equipamento - Máquinas OAD - Manutenção		,00	,00	0,00	,00
92050161342613012		Conservação e reparação Viaturas OAD - Manutenção		442,80	442,80	0,00	442,80
92050161342613013		Conservação e reparação Viaturas OAD - Alinhamento de direção		116,85	,00	116,85 D	22,69
92050161342613021		Conservação e reparação Viaturas - Outras - Lavagem de Viaturas		909,00	,00	909,00 D	,00
92050161342622012		Assistência Técnica Equipamentos - Máquinas OAD - Manutenção		,00	,00	0,00	,00
92050161342623012		Assistência Técnica - Viaturas OAD - Manutenção		12 276,99	,00	12 276,99 D	6 090,27
9205016134262399		Assistência Técnica - Viaturas - Outras		421,44	,00	421,44 D	,00
920501613429111		Gasóleo - Máquinas e Viaturas		14 077,44	,00	14 077,44 D	,00
920501613429131		Óleos e Lubrificantes - Máquinas e Viaturas		70,47	,00	70,47 D	,00
9205016134293		Artigos de Higiene e Limpeza		,00	,00	0,00	,00
92050161342991		Outros		,44	,00	0,44 D	,00
9205016134312012		Materiais/Peças - Máq. Viaturas - Manutenção		8 342,57	1 312,05	7 030,52 D	,00
920501613431202		Materiais/Peças - Máq. Viaturas - Outros		74,86	,00	74,86 D	,00
92050161343906		Outros Bens - Máquinas e Viaturas		,00	,00	0,00	,00

Município de Albufeira

Ano: 2024

Mês de dezembro

Conta		Designação		Mês		Acumulado	
				Mov. Débito	Mov. Crédito	Saldo	
Centro de Responsabilidade: 0501 - Outros							
92050161345901	Transportes - Portagens			1 925,02	,00	1 925,02 D	10 463,61 D
920501613469904	Inspeção Periódica de Veículos			803,49	,00	803,49 D	5 290,16 D
920501613469997	Outros Serviços - Máquinas e Viaturas			,00	,00	0,00	162,15 D
9205016135	Seguros			,00	,00	0,00	19 430,16 D
92050161356301	Seguros - Máq. Viatura			,00	,00	0,00	3 508,02
920501614	Outros Custos Diretos			18 138 147,62	964 233,60	17 173 914,02 D	3 508,02
92050161460	Transferências e subsídios concedidos			9 788 040,28	247 657,94	9 540 382,34 D	41 004 288,48 D
9205016146011901	Universidades			,00	,00	0,00	10 816 633,33 D
9205016146011999	Outras - Estado			22 000,00	,00	22 000,00 D	80 267,00 D
92050161460131	Associações de Municípios			6 801,00	,00	6 801,00 D	22 000,00 D
920501614601351	Delegação de Competências - Contr. Interadministrativos			1 148 485,00	,00	1 148 485,00 D	157 800,74 D
920501614601352	Delegação de Competências - Estado			2 102 918,00	,00	2 102 918,00 D	1 148 485,00 D
920501614601353	Processos eleitorais			12 123,29	,00	12 123,29 D	2 102 918,00 D
920501614601611	Instituições sem fins lucrativos			5 630 136,19	,00	5 630 136,19 D	12 123,29 D
920501614601622	Bolsas			,00	,00	0,00	51 774,65
920501614601629	Outros			92 500,00	,00	92 500,00 D	173 200,00 D
920501614601641	Privadas			226 666,80	63 515,50	163 151,30 D	92 500,00 D
920501614603902027	Violante Gonçalves - Senhorio: Carlos Manuel Silva			240,00	,00	240,00 D	509 877,00 D
920501614603902127	Paulo Pereira - Senhorio: Evangelina Gonçalves			243,20	,00	243,20 D	2 880,00 D
920501614603902287	Helena Teixeira - Senhorio: Acácio Vieira			264,00	,00	264,00 D	3 017,60 D
920501614603902290	Maria Almeida - Senhorio: Isabel Frazão			182,02	,00	182,02 D	3 168,00 D
920501614603902316	Celeste Pedras - Senhorio: Paula de Sousa			246,00	,00	246,00 D	2 184,24 D
920501614603902341	Valentina Ilie - Senhorio: Desidério da Silva			,00	,00	0,00	2 844,00 D
920501614603902366	Vitor Escada - Senhorio: Manuel Viana			200,00	,00	200,00 D	2 259,36 D
920501614603902367	Lyudmyla Pedure - Senhorio: João Cabrito			255,60	,00	255,60 D	2 400,00 D
920501614603902373	Carla Martins - Senhorio: Jorge da Purificação			200,00	,00	200,00 D	2 975,40 D
920501614603902374	Custódio dos Santos - Senhorio: Maria Pontes			180,00	,00	180,00 D	2 520,00 D
920501614603902384	Heloisa Branco - Senhorio: Ana Gil			150,00	,00	150,00 D	2 160,00 D
920501614603902386	Halyna Fesenets - Senhorio: M.ª Carolina Nunes			,00	,00	0,00	1 800,00 D
920501614603902387	M.ª Wânia Caldeira - Senhorio: José Lage			270,00	,00	270,00 D	768,00 D
920501614603902405	Margarida Silva - Senhorio: Albertino Amado			90,00	,00	90,00 D	3 240,00 D
920501614603902443	Carina do Rosário - Senhorio: Manuel Mendes			240,00	,00	240,00 D	1 080,00 D
920501614603902445	Liudmila Vygolova - Senhorio: José Terceiro			132,14	,00	132,14 D	2 640,00 D
							1 185,46 D

Município de Albufeira

Ano: 2024

Mês de dezembro

		Mês		Acumulado	
Conta	Designação	Mov. Débito	Mov. Crédito	Mov. Débito	Mov. Crédito
Saldo					
Saldo					
Saldo					
Centro de Responsabilidade: 0501 - Outros					
920501614603902463	M ^o do Carmo Santos - Senhorio: Manuel Gameiro	224,40	,00	224,40 D	,00
920501614603902474	Lisia Pereira - Senhorio: António Jorge	,00	,00	0,00	,00
920501614603902487	Rosa Oliveira - Senhorio: José Joaquim	,00	,00	0,00	,00
920501614603902494	Zelma Sousa - Senhorio: Martin Ferrari	255,00	,00	255,00 D	,00
920501614603902499	Natália Correia - Senhorio: Bruno Lucas	270,00	,00	270,00 D	,00
920501614603902500	Maria Estrela Cardoso - Senhorio: Maria Aires Gil	180,00	,00	180,00 D	,00
920501614603902507	M ^o Cândida Jorge - Senhorio: Rosa Tengarrinha	,00	,00	0,00	,00
920501614603902509	Eduardo Plácido - Senhorio: M ^o Isabel de Almeida	,00	,00	0,00	,00
920501614603902516	Dov Goldrajch - Senhorio: José Parreira	325,00	,00	325,00 D	,00
920501614603902517	Mariza da Cruz - Senhorio: Luis Cordeiro	300,00	,00	300,00 D	,00
920501614603902519	Ivelise Pina - Senhorio: Lino da Costa	255,00	,00	255,00 D	,00
920501614603902520	Marieta Abrunhosa - Senhorio: M ^o Graciete Farinheira	240,00	,00	240,00 D	,00
920501614603902522	Jorge Martins - Senhorio: M ^o Carmo Martins	192,60	,00	192,60 D	,00
920501614603902524	Cidália Cunha - Senhorio: João Palma	120,00	,00	120,00 D	,00
920501614603902536	Marlete Rodrigues - Senhorio: Carlos Luis	,00	,00	0,00	,00
920501614603902545	Telma Belo - Senhorio: Manuel Sousa	,00	,00	0,00	,00
920501614603902559	Mihai Babicean - Senhorio: José António Martins	,00	,00	0,00	,00
920501614603902571	João Grácio - Senhorio: Eduardo Sousa	210,00	,00	210,00 D	,00
920501614603902577	Ussai Embalbó - Senhorio: ZTL - Imobiliária, S.A.	233,00	,00	233,00 D	,00
920501614603902582	Ana Catarina Bailote - Senhorio: Cheila Cunha	325,00	,00	325,00 D	,00
920501614603902584	Leonor Paulo - Senhorio: Joaquim Real	325,00	,00	325,00 D	,00
920501614603902592	Wanda Coelho - Senhorio: Sérgio Pereira	300,00	,00	300,00 D	,00
920501614603902601	Rui Louro Senhorio: M. ^a Natércia Santos (Cab. Casal Her.)	120,00	,00	120,00 D	,00
920501614603902607	Luis Plácido - Senhorio: José Coelho	,00	,00	0,00	,00
920501614603902626	Vítor Costa - Senhorio: Feredicus Meer	192,00	,00	192,00 D	,00
920501614603902632	Álvaro Santos - Senhorio: Ana Cristina Balau	243,82	,00	243,82 D	,00
920501614603902651	António Raimundo - Senhorio: Manuel Gameiro	,00	,00	0,00	,00
920501614603902661	Margarida Baltazar - Senhorio: Manuel Santos	270,00	,00	270,00 D	,00
920501614603902664	Rute Rodrigues - Senhorio: António Soares	,00	,00	0,00	,00
920501614603902670	Cátia Borges - Senhorio: Sérgio Silva	,00	,00	0,00	,00
920501614603902671	Marcel Selegear - Senhorio: Filmino Jerónimo (Cab. casal her.)	,00	,00	0,00	,00
920501614603902672	M. ^a Helena Pais - Senhorio: Manuel Viegas (repr. António Viegas)	,00	,00	0,00	,00

Município de Albufeira

Ano: 2024

Mês de dezembro

		Mês		Acumulado	
Conta	Designação	Mov. Débito	Mov. Crédito	Saldo	Saldo
Centro de Responsabilidade: 0501 - Outros					
920501614603902683	António Fradinho - Senhorio: M.ª Elisa Trindade	224,40	,00	224,40 D	1 542,00
920501614603902686	Aline Fernandes - Senhorio: Fernando Marinho	,00	,00	0,00	550,00
920501614603902687	Mafalda Lopes - Senhorio: Hélder Jesus (Cab. casal her.)	,00	,00	0,00	540,00
920501614603902692	Marta Pereira - Senhorio: Tânia Santos	,00	,00	0,00	550,00
920501614603902694	M.ª Conceição Rodrigues - Senhorio: André Lisa	187,20	,00	187,20 D	2 185,20
920501614603902696	Arlinda Delgado - Senhorio: José J. Cabrita	256,20	,00	256,20 D	2 993,40
920501614603902705	Dina Godinho - Senhorio: José R. Machadinho	,00	,00	0,00	975,00
920501614603902709	M.ª Adelina Barros - Senhorio: Maximina Lopez	,00	,00	0,00	1 350,00
920501614603902710	Virgínia Pereira - Senhorio: Filipe Gonçalves	,00	,00	0,00	1 375,00
920501614603902711	Tudorita Tudor - Senhorio: Ideias Reversíveis, Lda.	,00	,00	0,00	1 075,00
920501614603902713	Mónica Rodrigues - Senhorio: Graciano Farias	,00	,00	0,00	2 600,00
920501614603902717	Natalia Skripachenko - Senhorio: José Jesus	,00	,00	0,00	925,15
920501614603902724	Carla Silva - Senhorio: Rómulo Figueiredo	,00	,00	0,00	2 275,00
920501614603902736	Emanuela Santos - Senhorio: Cristina & Filhos, Lda.	,00	,00	0,00	1 890,00
920501614603902737	Paula Lança - Senhorio: António Crisóstomo	,00	,00	0,00	1 410,00
920501614603902746	Rita Lima - Senhorio: António Jacinto	,00	,00	0,00	2 925,00
920501614603902750	Aline Nascimento - Senhorio: José Gonçalves	325,00	,00	325,00 D	3 250,00
920501614603902752	Nuno Murcho - Senhorio: Marco Neto	,00	,00	0,00	550,00
920501614603902753	Belitcy Collina - Senhorio: M.ª Dolores Aleixo	650,00	,00	650,00 D	3 900,00
920501614603902758	Olíndina Barros - Senhorio: M.ª Augusta Heleno	210,00	,00	210,00 D	2 850,00
920501614603902761	Ana S. Araújo - Senhorio: Ana T. Aires	,00	,00	0,00	2 750,00
920501614603902762	Joana Teodósio - Senhorio: M.ª Helena Gomes	,00	,00	0,00	3 275,00
920501614603902765	Sandra Duarte - Senhorio: Clementina Mascarenhas (Cab. casal her.)	,00	,00	0,00	3 025,00
920501614603902770	Maria de Fátima Oliveira - Senhorio: M.ª Rosário Gil	,00	,00	0,00	2 925,00
920501614603902771	M.ª Helena Pombo - Senhorio: Henrique Silva	197,16	,00	197,16 D	2 340,36
920501614603902772	Betty Collina - Senhorio: M.ª Cecília Lopes	300,00	,00	300,00 D	3 700,00
920501614603902773	Luciana Martins - Senhorio: Virgílio Custódio (Cab. casal her.)	,00	,00	0,00	3 025,00
920501614603902774	Cleunice Torres - Senhorio: Joaquim Casimiro	275,00	,00	275,00 D	3 300,00
920501614603902775	Maryna Rudnik - Senhorio: Helena Arsénio	225,00	,00	225,00 D	2 700,00
920501614603902776	Edna Reis - Senhorio: Armando Silva	258,00	,00	258,00 D	3 060,00
920501614603902778	Elisabete Dias - Senhorio: Lúcio Lourenço	300,00	,00	300,00 D	3 600,00
920501614603902780	Jucélia Santos - Senhorio: M.ª Fátima Vargas	,00	,00	0,00	3 175,00

Município de Albufeira

Ano: 2024

Mês de dezembro

Conta		Designação		Mês		Acumulado	
				Mov. Débito	Mov. Crédito	Saldo	
						Mov. Débito	Mov. Crédito
							Saldo
Centro de Responsabilidade: 0501 - Outros							
920501614603902781	M.ª Isabel Lourenço - Senhorio: Carmina Silva	224,58	,00	224,58 D	2 622,06	,00	2 622,06 D
920501614603902783	Adulai Seidi - Senhorio: Ricardino Rodrigues	240,00	,00	240,00 D	2 880,00	,00	2 880,00 D
920501614603902784	Diana Foltea - Senhorio: Jorge Pinto	297,20	,00	297,20 D	3 523,20	,00	3 523,20 D
920501614603902785	M.ª Leonilde Martins - Senhorio: Micael Santos	244,20	,00	244,20 D	2 837,16	,00	2 837,16 D
920501614603902788	Sandra Vicente - Senhorio: Fernanda Henriques	,00	,00	0,00	900,00	,00	900,00 D
920501614603902789	Lidia Meira - Senhorio: Nelson Cândido	325,00	,00	325,00 D	3 824,00	,00	3 824,00 D
920501614603902797	Roseli Silva - Senhorio: Helena Bejan	275,00	,00	275,00 D	3 475,00	,00	3 475,00 D
920501614603902799	Ussai Candé - Senhorio: Francisco Cabrita	,00	,00	0,00	810,00	,00	810,00 D
920501614603902800	Leopoldina Benjamim - Senhorio: Nuno Gonçalves	200,00	,00	200,00 D	2 950,00	,00	2 950,00 D
920501614603902801	Pedro Bate - Senhorio: Manuel Gonçalves	,00	,00	0,00	300,00	,00	300,00 D
920501614603902802	M.ª da Conceição Santos - Senhorio: Nelson Silva	,00	,00	0,00	430,24	,00	430,24 D
920501614603902804	Vera Santos - Senhorio: Sérgio e Marta Maçarico	225,00	,00	225,00 D	2 750,00	,00	2 750,00 D
920501614603902806	Josely Araújo - Senhorio: Paradise Whisper, Lda.	,00	,00	0,00	3 250,00	,00	3 250,00 D
920501614603902807	Francisco Conceição - Senhorio: M.ª Carmo Martins	120,00	,00	120,00 D	1 440,00	,00	1 440,00 D
920501614603902808	Zélia Halinski - Senhorio: Kupervisão Artigos de Óptica, Lda.	,00	,00	0,00	550,00	,00	550,00 D
920501614603902809	Julietta Correia - Senhorio: Mariana Fernandes (Cab. casal her.)	194,71	,00	194,71 D	2 336,52	,00	2 336,52 D
920501614603902810	Ana Sofia Guerreiro - Senhorio: João Pinto/Ana Jorge	250,00	,00	250,00 D	3 450,00	,00	3 450,00 D
920501614603902811	Brites Barrancos - Senhorio: Isabel Neves	300,00	,00	300,00 D	3 600,00	,00	3 600,00 D
920501614603902812	Almerinda Claudino - Senhorio: Sandra Ferreira	325,00	,00	325,00 D	3 900,00	,00	3 900,00 D
920501614603902813	Débora Pires - Senhorio: Desafiar o Destino, Lda.	,00	,00	0,00	2 925,00	,00	2 925,00 D
920501614603902814	Isabel Batista - Senhorio: David Brito	150,00	,00	150,00 D	1 800,00	,00	1 800,00 D
920501614603902815	Cassia Marcelino - Senhorio: Tatiana Nestserava	325,00	,00	325,00 D	3 775,00	,00	3 775,00 D
920501614603902816	Fernanda Rosalino - Senhorio: Rui Ribeiro	270,00	,00	270,00 D	3 240,00	,00	3 240,00 D
920501614603902817	Mariama Candé - Senhorio: Fernando Barreto	288,00	,00	288,00 D	3 456,00	,00	3 456,00 D
920501614603902818	M.ª Carmelinda José - Senorio: Luísa Maurício	186,00	,00	186,00 D	1 488,00	,00	1 488,00 D
920501614603902819	Cláudio Leite - Senhorio: José Cabrita	,00	,00	0,00	1 625,00	,00	1 625,00 D
920501614603902820	Fernando Pereira - Senhorio: Lina Pinho	,00	,00	0,00	2 275,00	,00	2 275,00 D
920501614603902822	Adeovaldo Nascimento - Senhorio: Justiniano Trindade	,00	,00	0,00	2 016,00	,00	2 016,00 D
920501614603902823	Sandra Vicente - Senhorio: Carlos Henriques	225,00	,00	225,00 D	1 800,00	,00	1 800,00 D
920501614603902824	Filomena Neves - Senhorio: José Santos	300,00	,00	300,00 D	3 775,00	,00	3 775,00 D
920501614603902825	Mihail Paraschiv - Senhorio: José Cunha	237,41	,00	237,41 D	2 611,51	,00	2 611,51 D
920501614603902826	Lenuta Velcu - Senhorio: M.ª do Rosário João	275,00	,00	275,00 D	1 375,00	,00	1 375,00 D

Município de Albufeira

Ano: 2024

Mês de dezembro

Mês			Acumulado				
Conta	Designação	Mov. Débito	Mov. Crédito	Saldo	Mov. Débito	Mov. Crédito	Saldo
Centro de Responsabilidade: 0501 - Outros							
220501614603902827	M.ª Fernanda Barros - Senhorio: António Silvestre	275,00	,00	275,00 D	1 375,00	,00	1 375,00 D
220501614603902828	Mihai Babicean - Senhorio: Elsa Martins	210,00	,00	210,00 D	420,00	,00	420,00 D
220501614603902829	Marlete Rodrigues - Senhorio: M.ª Eduarda Brandão (repr. procur. Rogério F.)	325,00	,00	325,00 D	650,00	,00	650,00 D
220501614603902830	Ana Filipa Martins - Senhorio: Renata Figueira e Marco Figueira	325,00	,00	325,00 D	325,00	,00	325,00 D
220501614603902831	Nalícia Paiva - Senhorio: João A.e Filipe Almeida (herd. de Teresa Correia)	270,00	,00	270,00 D	270,00	,00	270,00 D
220501614603902832	M.ª Fernanda Agostinho - Senhorio: M.ª Isidra Estrelo (Cab. casal her.)	325,00	,00	325,00 D	650,00	,00	650,00 D
220501614603902833	Patricia Feresin - Senhorio: José Correia	168,00	,00	168,00 D	168,00	,00	168,00 D
220501614603902834	Rosária Martins - Senhorio: Parreira e Sol Imob., Lda.	275,00	,00	275,00 D	275,00	,00	275,00 D
22050161460431	Associações de Municípios	,00	,00	0,00	4 331,80	,00	4 331,80 D
22050161460461	Instituições sem Fins Lucrativos	527 878,16	184 142,44	343 735,72 D	808 172,38	184 142,44	624 029,94 D
22050161461	Custo das mercadorias vendidas e das matérias cons	974,80	,00	974,80 D	974,80	,00	974,80 D
2205016146112	Livraria, papelaria e artigos institucionais para venda	974,80	,00	974,80 D	974,80	,00	974,80 D
22050161462	Fornecimentos e Serviços Externos	4 936 397,42	552 665,58	4 383 731,84 D	19 562 300,47	1 651 326,13	17 910 974,34 D
2205016146211	Serviços de saúde	10 665,70	,00	10 665,70 D	63 521,54	1 665,84	61 855,70 D
22050161462131	Transportes Escolares	1 710,26	,00	1 710,26 D	34 495,20	1 258,29	33 236,91 D
220501614621392	Transportes Urbanos - GIRO	184 686,21	,00	184 686,21 D	1 163 603,79	1 134,20	1 162 469,59 D
22050161462172	Recolha e limpeza urbana	169 808,26	,00	169 808,26 D	760 257,91	,00	760 257,91 D
22050161462211	Estudos, pareceres e consultoria jurídica	16 266,75	,00	16 266,75 D	88 654,77	,00	88 654,77 D
22050161462212	Projetos e serviços de informática	,00	,00	0,00	3 413,25	,00	3 413,25 D
22050161462213	Estudos e projetos de arquitetura e fiscalização de obras	,00	,00	0,00	21 303,60	,00	21 303,60 D
22050161462214	Estudos de organização, económico-financeiros e de auditoria	114 554,21	,00	114 554,21 D	208 243,41	,00	208 243,41 D
22050161462217	Formação ao pessoal	11 794,81	34,00	11 760,81 D	63 094,90	214,02	62 880,88 D
2205016146221921	Análises Laboratoriais - Água - Piscinas Municipais	2 504,53	,12	2 504,41 D	6 962,94	,12	6 962,82 D
220501614622199001	Outros Trab. Especializ. - Revisão de extintores	4 170,33	,00	4 170,33 D	6 314,49	,00	6 314,49 D
220501614622199002	Outros Trab. Especializ. - Teleassistência	1 008,60	,00	1 008,60 D	7 399,77	805,82	6 593,95 D
220501614622199003	Outros Trab. Especializ. - Acompanhamento Técnico	4 485,21	2 853,65	1 631,56 D	39 827,87	2 853,66	36 974,21 D
220501614622199004	Outros Trab. Especializ. - Responsabilidade Técnica	2 244,75	,00	2 244,75 D	25 737,75	,00	25 737,75 D
220501614622199005	Outros Trab. Especializ. - Conceção, Montagem e Desmontag. Estruturas	,00	,00	0,00	39 192,72	,00	39 192,72 D
220501614622199006	Outros Trab. Especializ. - Inspeção de Elevadores	19 145,61	,00	19 145,61 D	43 281,95	805,65	42 476,30 D
220501614622199009	Outros Trab. Especializ. - Monitor. Imprensa, RTV e Internet	,00	,00	0,00	2 244,75	,00	2 244,75 D

Município de Albufeira

Ano: 2024

Mês de dezembro

Conta		Designação		Mês		Acumulado	
				Mov. Débito	Mov. Crédito	Saldo	
						Mov. Débito	Mov. Crédito
							Saldo
Centro de Responsabilidade: 0501 - Outros							
920501614622199010		Outros Trab. Especializ. - Serviços de Som e Imagem		25 690,40	,00	25 690,40 D	,00
920501614622199013		Outros Trab. Especializ. - Reparações Especializadas		11 905,17	,00	11 905,17 D	,00
920501614622199014		Outros Trab. Especializ. - Apoio Jurídico		11 502,84	,00	11 502,84 D	1 548,45
920501614622199018		Outros Trab. Especializ. - Educação no Verão		,00	,00	0,00	800,00
920501614622199020		Outros Trab. Especializ. - Serviços de Auditoria		6 150,00	,00	6 150,00 D	,00
920501614622199021		Outros Trab. Especializ. - Serviços na Área de Design de Comunicação		,00	,00	0,00	,00
920501614622199022		Outros Trab. Especializ. - Serviços de Desinfestação		857,75	,00	857,75 D	,00
920501614622199024		Outros Trab. Especializ. - Perito Avaliador		,00	,00	0,00	,00
920501614622199026		Outros Trab. Especializ. - Assistência Operacional Ambiental		68 880,00	,00	68 880,00 D	,00
920501614622199029		Outros Trab. Especializ. - Serviços de Outsourcing		4 750,00	,00	4 750,00 D	,00
920501614622199030		Outros Trab. Especializ. - Manutenção do Elevador do Peneco		918,83	,00	918,83 D	9 778,50
920501614622199031		Outros Trab. Especializ. - Manutenção das Escadas Rolantes		7 689,08	,00	7 689,08 D	,00
920501614622199032		Outros Trab. Especializ. - Direção e Produção de Conteúdos Artísticos		4 999,00	,00	4 999,00 D	,00
920501614622199034		Outros Trab. Especializ. - Trabalhos tipográficos		8 487,00	,00	8 487,00 D	3 690,00
920501614622199038		Outros trab. Especializ. - Despesas inerentes a apoio jurídico		,00	,00	0,00	,00
920501614622199099		Outros Trab. Especializ. - Outros		250 523,96	41 845,40	208 678,56 D	91 504,15
9205016146222		Publicidade, comunicação e imagem		115 284,38	248,00	115 016,38 D	72 450,94
9205016146223		Vigilância e segurança		129 640,47	5 318,52	124 321,95 D	216 124,77
920501614622429		Contratos individuais por avença - Outros		14 769,23	,00	14 769,23 D	,00
92050161462251		De cobrança de impostos e taxas		161 674,48	,00	161 674,48 D	1 348 870,20
92050161462252		De outras cobranças		309,26	,00	309,26 D	2 466,47
92050161462253		De serviços financeiros		,00	,00	0,00	,00
9205016146225902		Encargos de cobrança de água - Outros		32 435,94	,00	32 435,94 D	,00
9205016146225903		Encargos de cobrança - Payshop		29 225,73	,00	29 225,73 D	,00
92050161462261199		Conservação e repar. de Edifícios - Geral		430,50	,00	430,50 D	29,98
9205016146226120101		Conservação e repar. Equipamentos - Equipamento Básico - Geral		79 538,60	,00	79 538,60 D	5 691,14
92050161462261901		Conservação e reparação de equipamentos biológicos		,00	,00	0,00	,00
9205016146226199901		Conserv. e repar. de ativos fixos - Outros - Via Pública		,00	,00	0,00	79,42 D
92050161462262203		Assistência Técnica Equipamentos - Equipamento Básico - Geral		,00	,00	0,00	690,60
						101 804,01	172,45
							101 804,01 D

Município de Albufeira

Ano: 2024

Mês de dezembro

Conta		Designação		Mês		Acumulado	
				Mov. Débito	Mov. Crédito	Saldo	Saldo
Centro de Responsabilidade: 0501 - Outros							
92050161462262205	Assistência Técnica Equipamentos - Equipamento Informático - Hardware	331 864,42	331 864,42	0,00	379 192,36	332 275,24	46 917,12 D
92050161462262206	Assistência Técnica Equipamentos - Equipamento Informático - Software	3 013,50	3 013,50	0,00	52 611,34	0,00	52 611,34 D
9205016146226691	Espaços Verdes	0,00	0,00	0,00	41 700,78	0,00	41 700,78 D
92050161462269901	Outros gastos de conservação e reparação	24 625,85	24 625,85	0,00	413 431,80	32 445,47	380 986,33 D
92050161462311	Ferramentas e utensílios de desgaste rápido	1 943,66	1 943,66	0,00	10 376,14	0,00	10 376,14 D
9205016146231299	Materiais/Peças- Outros	2 547,55	2 547,55	0,00	25 106,49	1 849,26	23 257,23 D
92050161462321	Livros e documentação técnica - Suporte papel	0,00	0,00	0,00	80,00	0,00	80,00 D
92050161462322	Livros e documentação técnica - Via Internet	448,67	448,67	0,00	5 905,15	0,00	5 905,15 D
9205016146233	Material de escritório	2 549,90	2 549,90	0,00	6 823,17	464,72	6 358,45 D
92050161462341	Artigos para oferta e de publicidade e divulgação	235 884,62	235 884,62	0,00	352 768,95	0,00	352 768,95 D
92050161462342	Prêmios e condecorações	0,00	0,00	0,00	21 328,15	2 980,79	18 347,36 D
92050161462351	Materiais de Desporto	216,48	216,48	0,00	8 974,59	182,66	8 791,93 D
92050161462352	Materiais de Educação	46 331,47	46 331,47	6 423,59	75 364,40	12 469,59	62 894,81 D
92050161462359	Outros Materiais	1 477,97	1 477,97	0,00	18 648,61	0,00	18 648,61 D
92050161462361	Artigos de Higiene e Limpeza	0,00	0,00	0,00	28 416,18	0,00	28 416,18 D
92050161462362	Vestuário e artigos pessoais	24 439,84	24 439,84	0,00	36 034,54	24 439,84	11 594,70 D
9205016146237	Medicamentos e artigos para a saúde	5 001,53	5 001,53	0,00	24 686,36	14 425,19	10 261,17 D
9205016146238	Produtos químicos e de laboratórios	3 270,14	3 270,14	0,00	22 882,02	5 448,51	17 433,51 D
920501614623901	Jornais e revistas - BMLJ	2 127,60	2 127,60	0,00	2 379,20	0,00	2 379,20 D
920501614623903	Cantinas Escolares - Refeições para Confeccionar	13 070,58	12 984,22	86,36 D	63 084,17	15 391,63	47 692,54 D
920501614623904	Gêneros alimentares diversos	229,17	229,17	0,00	229,17	0,00	229,17 D
920501614623905	Matérias diversas (conservações e outras)	102 835,77	4 023,11	98 812,66 D	231 845,24	155 965,87	75 879,37 D
920501614623907	Munições, explosivos e artificios	0,00	0,00	0,00	2 398,50	0,00	2 398,50 D
920501614623909	Outros fornecimentos - Geral	163 215,50	97 193,78	66 021,72 D	431 941,84	218 964,43	212 977,41 D
92050161462411	Eleticidade - Iluminação Pública	89 657,74	0,00	89 657,74 D	605 924,41	0,00	605 924,41 D
92050161462412	Eleticidade - Edifícios Municipais	219 946,76	6 672,62	213 274,14 D	854 285,66	43 661,13	810 624,53 D
92050161462414	Eleticidade - Iluminação Pública - Outros	0,00	0,00	0,00	1 157,43	0,00	1 157,43 D
92050161462419	Eleticidade - Outros	0,00	0,00	0,00	7,06	0,00	7,06 D
9205016146242912	Gás - Outros	22 310,41	0,00	22 310,41 D	104 915,00	19 091,06	85 823,94 D
920501614624299221	Outros Lubrificantes - Óleos Lubrificantes	0,00	0,00	0,00	895,33	0,00	895,33 D
9205016146242993	Outros Fluidos - Outros	632,32	0,00	632,32 D	632,32	0,00	632,32 D
92050161462511	Alojamento	1 282,50	0,00	1 282,50 D	25 819,50	232,00	25 587,50 D

Município de Albufeira

Ano: 2024

Mês de dezembro

Conta		Designação		Mês		Acumulado	
				Mov. Débito	Mov. Crédito	Saldo	
							Mov. Débito
							Mov. Crédito
							Saldo
Centro de Responsabilidade: 0501 - Outros							
92050161462512	Viagens			,00	,00	0,00	980,00 D
92050161462513	Deslocações e estadas (pacote)			,00	,00	0,00	13 214,00 D
9205016146252	Transportes de pessoal			8 533,00	,00	8 533,00 D	54 068,27 D
9205016146254	Transporte escolar			846,48	,00	846,48 D	846,48 D
920501614625999	Transportes - Outros			768,50	,00	768,50 D	15 471,41
92050161462612	Edifícios			1 120,00	,00	1 120,00 D	28 969,84 D
920501614626141	Aluguer de viaturas			2 132,82	,00	2 132,82 D	8 502,34 D
9205016146261501	Aluguer de máquinas operacionais			7 047,16	,00	7 047,16 D	150 596,18
9205016146261901	Aluguer de módulos sanitários			22 055,88	418,20	21 637,68 D	87 105,66
9205016146261999	Outros alugueres			154 314,48	4 343,13	149 971,35 D	638 351,62
92050161462621	Comunicações Fixas			1 190,53	,00	1 190,53 D	4 491,91
92050161462622	Comunicações Móveis			4 204,79	,00	4 204,79 D	23 643,17
92050161462623	Internet			646,38	,00	646,38 D	8 921,41
92050161462624	Serviços Postais			,00	,00	0,00	9,84 D
920501614626302	Seguros - Multirisco			1 621,48	,00	1 621,48 D	32 950,78
920501614626303	Seguros - Responsabilidade Civil			99,25	,00	99,25 D	29 028,54
920501614626304	Seguros - Acidentes Pessoais			2 498,08	17,43	2 480,65 D	24 240,74
92050161462641	Direitos de autor			16 064,00	,00	16 064,00 D	37 866,87
92050161462642	Direitos conexos			2 912,84	,00	2 912,84 D	9 405,46
9205016146265	Contencioso e notariado			,00	,00	0,00	3 142,10
9205016146266	Despesas de representação dos serviços			,00	,00	0,00	62,30
9205016146267	Limpeza, higiene e conforto			133 420,54	,00	133 420,54 D	542 795,72
9205016146269201	Serviços de Educação			,00	,00	0,00	400,00
92050161462699011	Anúncios - Imprensa Nacional Casa da Moeda			1 474,91	17,10	1 457,81 D	29 998,12
92050161462699012	Anúncios - Editais e abertura de concursos			,00	,00	0,00	136,93
9205016146269902	Despesas de Condomínio			1 924,51	,00	1 924,51 D	25 041,45
9205016146269903	Almoços, jantares, beberetes, cocktails e outros			121 338,78	,00	121 338,78 D	397 842,80
9205016146269905	Membros das Mesas de Voto - Eleições			,00	,00	0,00	34 661,90
9205016146269907	Alojamentos de terceiros			,00	,00	0,00	23 373,54
9205016146269908	Serviços de Bombeiros, Cruz Vermelha e Forças de Segurança P.			91 410,05	1,32	91 408,73 D	261 586,71
9205016146269913	Cantinas Escolares - Refeições Confeccionadas			,00	,00	0,00	7 844,01
920501614626991601	Serviços Culturais			23 088,96	,00	23 088,96 D	83 115,64
920501614626991701	Serviços turísticos			807 211,11	13 683,37	793 527,74 D	2 389 660,62

Município de Albufeira

Ano: 2024

Mês de dezembro

Conta		Designação		Mês		Acumulado	
				Mov. Débito	Mov. Crédito	Saldo	
Centro de Responsabilidade: 0501 - Outros							
920501614626991801		Serviços Recreativos		706 558,39	283,76	706 274,63 D	283,76
920501614626991901		Serviços sociais		11 018,82	,00	11 018,82 D	,00
9205016146269998		Outros serviços - Geral		5 283,88	,00	5 283,88 D	2 990,00
92050161464		Gastos de depreciação e de amortização		1 622 100,84	,00	1 622 100,84 D	,00
92050161464CUST.AMORT		Custos de Amortizações Mensais		1 622 100,84	,00	1 622 100,84 D	,00
92050161468		Outros gastos e perdas		1 790 634,28	163 910,08	1 626 724,20 D	252 016,53
9205016146811202		IRC Retido - Dividendos - FAM		,00	,00	0,00	,00
9205016146811203		IRC Retido - Dividendos - Algar		,00	,00	0,00	,00
920501614681302		Taxas - Certificação e Certidões		,00	,00	0,00	,00
920501614681304		Taxas - Taxa de Justiça		612,00	,00	612,00 D	,00
920501614681307		Taxas - Candidatura Bandeira Azul		,00	,00	0,00	,00
920501614681309		Taxas - Certificação energética		,00	,00	0,00	,00
920501614681311		Taxas - Emolumentos		5,00	,00	5,00 D	,00
920501614681312		Taxas - Licenças diversas		476,43	,00	476,43 D	,00
920501614681313		Taxas - Registos Diversos		364,71	,00	364,71 D	,00
9205016146842		Quebras		304 598,45	,00	304 598,45 D	,00
92050161468712		Ativos fixos tangíveis		49 879,80	33 918,36	15 961,44 D	33 918,36
9205016146873		Abates		1 427 758,39	129 991,72	1 297 766,67 D	216 608,17
9205016146883		Quotizações		6 285,00	,00	6 285,00 D	1 190,00
920501614688911		Multas Fiscais		,00	,00	0,00	,00
92050161468891902		Despesas pagas a pessoas desfavorecidas		,00	,00	0,00	,00
92050161468891903		Indemnizações pagas por sinistros		154,50	,00	154,50 D	,00
92050161468891904		Reembolsos de franquia		500,00	,00	500,00 D	,00
92050161468891905		Custas judiciais		,00	,00	0,00	,00
92050161468891907		Outras indemnizações		,00	,00	0,00	,00
92050161468891999		Outros não especificados		,00	,00	0,00	,00
92050161469		Gastos e perdas por juros e outros encargos		,00	,00	0,00	,00
92050161469112006		Novo Banco - 29.020-Pav.Alb/Req.Qta.Cal/P6		,00	,00	0,00	,00
920501614691891		Outros juros - Juros de mora (fornec. de bens e serviços e outros cred.)		,00	,00	0,00	,00
920501629		Custos Indiretos a Bens e Serviços		1 283,95	,00	1 283,95 D	,00
92050162963		Gastos com o pessoal		1 283,95	,00	1 283,95 D	,00
92050162963899111		CEI - Bolsa complementar		1 163,95	,00	1 163,95 D	,00
92050162963899112		CEI - Substídio de refeição		120,00	,00	120,00 D	,00

Município de Albufeira

Ano: 2024

Mês de dezembro

Mês de dezembro			Mês			Acumulado		
Conta	Designação	Mov. Débito	Mov. Crédito	Saldo	Mov. Débito	Mov. Crédito	Saldo	
Centro de Responsabilidade: 0501 - Outros								
220501639	Custos Indiretos a Funções	36 036,95	,00	36 036,95 D	151 504,43	,00	151 504,43 D	
22050163962	Fornecimentos e Serviços Externos	36 036,95	,00	36 036,95 D	151 504,43	,00	151 504,43 D	
22050163962212	Projetos e serviços de informática	16 317,26	,00	16 317,26 D	16 317,26	,00	16 317,26 D	
220501639622199004	Outros Trab. Especializ. - Responsabilidade Técnica	,00	,00	0,00	1 537,50	,00	1 537,50 D	
220501639622199029	Outros Trab. Especializ. - Serviços de Outsourcing	15 477,82	,00	15 477,82 D	15 477,82	,00	15 477,82 D	
220501639622199034	Outros Trab. Especializ. - Trabalhos tipográficos	246,71	,00	246,71 D	246,71	,00	246,71 D	
220501639622199099	Outros Trab. Especializ. - Outros	,00	,00	0,00	10 318,55	,00	10 318,55 D	
22050163962262204	Assistência Técnica Equipamentos - Equipamento Administrativo	,00	,00	0,00	15 885,73	,00	15 885,73 D	
22050163962262205	Assistência Técnica Equipamentos - Equipamento Informático - Hardware	3 746,21	,00	3 746,21 D	70 674,70	,00	70 674,70 D	
22050163962262206	Assistência Técnica Equipamentos - Equipamento Informático - Software	,00	,00	0,00	19 532,84	,00	19 532,84 D	
2205016396262621	Comunicações Fixas	,00	,00	0,00	361,84	,00	361,84 D	
2205016396262622	Comunicações Móveis	,00	,00	0,00	189,12	,00	189,12 D	
2205016396262623	Internet	248,95	,00	248,95 D	962,36	,00	962,36 D	
2205017	Rendimentos	24 794 110,15	34 525 990,35	9 731 880,20 C	26 552 851,47	100 328 688,25	73 775 836,78 C	
220501700	Não Incorporáveis	,00	70 667,39	70 667,39 C	,00	462 965,59	462 965,59 C	
22050170078	Outros rendimentos e ganhos	,00	70 667,39	70 667,39 C	,00	462 965,59	462 965,59 C	
22050170078819901	Reposições não abatidas nos pagamentos	,00	510,00	510,00 C	,00	29 971,70	29 971,70 C	
220501700788199022	Out. correções relativas a exercícios ant. S/ IVA dedutível - OB&S	,00	,00	0,00	,00	340 146,21	340 146,21 C	
220501700788199032	Out. correções relativas a exercícios ant. S/ IVA dedutível - Eletricidade	,00	472,61	472,61 C	,00	5 578,27	5 578,27 C	
220501700788199992	Out. correções relativas a exercícios ant. S/ IVA dedutível - Outras	,00	69 684,78	69 684,78 C	,00	87 269,41	87 269,41 C	
220501711	Incorporáveis	24 794 110,15	34 455 322,96	9 661 212,81 C	26 552 851,47	99 865 722,66	73 312 871,19 C	
22050171170	Impostos, contribuições e taxas	24 019 069,03	29 806 333,89	5 787 264,86 C	25 648 386,26	80 039 172,33	54 390 786,07 C	
22050171170103	Derrama	677,46	45,68	631,78 D	677,46	13 660,86	12 983,40 C	
22050171170105	Imposto municipal sobre imóveis	19 482 608,50	24 260 223,61	4 777 615,11 C	19 780 181,70	39 229 612,58	19 249 430,88 C	
220501711701062	Famílias	114 888,09	275 716,81	160 828,72 C	121 809,85	2 105 180,83	1 983 370,98 C	
2205017117020801	Mercados e Feiras	,00	4 636,58	4 636,58 C	795,00	55 465,48	54 670,48 C	
2205017117020802	Loteamentos e Obras	,00	29 325,34	29 325,34 C	154,57	225 466,27	225 311,70 C	
2205017117020803	Ocupação da Via Pública	3 259,51	12 263,57	9 004,06 C	35 789,60	563 443,89	527 654,29 C	
2205017117020805	Publicidade	,00	5 412,81	5 412,81 C	73 223,15	342 815,10	269 591,95 C	
2205017117020811	Imposto sobre o Ruído	,00	2 802,47	2 802,47 C	,00	69 613,11	69 613,11 C	
2205017117020812	Taxa Turística	,00	253 576,00	253 576,00 C	480 534,00	4 617 012,00	4 136 478,00 C	

Município de Albufeira

Ano: 2024

Mês de dezembro

Mês		Acumulado		Ano: 2024
Conta	Designação	Mov. Débito	Mov. Crédito	
Mês		Saldo		Saldo
Centro de Responsabilidade: 0501 - Outros				
9205017117020814	Taxa de Urgência	,00	87,35	1 330,67 C
9205017117020815	Taxa de Apreciação e Reapreciação-loteamentos	,00	1 220,00	17 768,61 C
9205017117020816	Taxa de Reforço de Infraestruturas Urbanísticas	,00	4 790,12	201 365,80 C
9205017117020899	Outros	,00	6 674,45	153 282,56 C
92050171170210	Imposto municipal sobre as transmissões onerosas de imóveis	4 412 251,52	4 843 915,62	26 254 471,28 C
920501711704302	Loteamentos e obras	75,00	31 888,08	196 486,36 C
920501711704303	Ocupação da via pública	218,42	1 843,35	158 122,09 C
920501711704304	Animais	,00	120,00	2 300,36 C
920501711704310	Licença sobre o ruído	,00	,00	5 170,51 C
92050171170439904	Taxa de Proteção Civil	,00	,00	4,79 C
92050171170439906	Publicidade	,00	,00	7 163,28 C
92050171170439908	Controlo Metroológico	,00	50,98	99,48 C
9205017117043999901	Taxa de Apreciação e Reapreciação-loteamentos	,00	690,00	16 245,16 C
9205017117043999902	Taxa de Reforço de Infraestruturas Urbanísticas	,00	,00	61 455,63 C
9205017117043999999	Outras taxas específicas das autarquias locais - Outras	,00	22,00	12 150,10 C
92050171170441	Juros de mora	1 355,74	21 356,81	223 575,47 C
92050171170442	Juros compensatórios	3 734,79	34 887,67	109 090,43 C
92050171170443	Multas e coimas por infrações ao Código da Estrada e legislação afim	,00	285,28	6 837,08 C
92050171170444	Coimas e penalidades por contraordenações	,00	3 726,00	36 460,64 C
9205017117044901	Outras multas e penalidades - Taxas de relaxe	,00	10 773,31	205 379,01 C
92050171171	Vendas	8,59	40,11	1 032,74 C
9205017117113	Eletividade	8,59	4,01	57,94 C
92050171171203	Livros e documentação técnica	,00	18,82	464,10 C
92050171171299901	Venda de artigos no Museu Municipal	,00	17,28	510,70 C
92050171172	Prestações de serviços e concessões	8 382,80	992 761,06	1 715 859,37 C
92050171172030321	Transportes Escolares - Vinhetas	,00	,00	5,00 C
920501711720305	Cemitérios	,00	3 357,65	40 463,36 C
920501711720306	Mercados e Feiras	2 532,00	12 995,31	88 190,09 C
920501711720307	Parques de Estacionamento	,00	,00	34 541,84 C
92050171172031109	Outros serviços culturais	,00	277,36	40 642,45 C
92050171172031201	Serv. no desporto - Piscinas	,00	12 203,33	64 188,85 C
92050171172039901	Serv. especif. das autarquias - Outros - Fotocópias	3,00	1 040,56	18 914,94 C

Município de Albufeira

Ano: 2024

Mês de dezembro

Conta		Designação		Mês		Acumulado	
				Mov. Débito	Mov. Crédito	Saldo	Saldo
Centro de Responsabilidade: 0501 - Outros							
92050171172039902		Serv. especif. das autarq. - Outros - Certidões		12,00	2 172,00	2 160,00 C	21 005,34 C
92050171172039999		Serv. especif. das autarq. - Outros		5 835,80	5 402,07	433,73 D	10 156,00 C
920501711720502		Infraestruturas de transportes e parques de estacionamento		,00	157 589,44	157 589,44 C	157 589,44 C
920501711720503		Serviços de transporte		,00	129 311,15	129 311,15 C	129 311,15 C
920501711720599		Outros subcontratos ou concessões		,00	667 977,19	667 977,19 C	667 977,19 C
92050171172084		Museus e bibliotecas		,00	435,00	435,00 C	909,00 C
9205017117211		Aluguer de equipamentos		,00	,00	0,00	370 950,40 C
92050171172991		Aluguer de Espaços		,00	,00	0,00	3 679,37 C
92050171175		Transferências e subsídios correntes obtidos		,00	2 050 477,50	2 050 477,50 C	13 804 315,69 C
920501711751110		Artigo 35.º, n.º 3 da Lei n.º 73/2013		,00	42 057,44	42 057,44 C	504 574,44 C
920501711751113		Fundo de Equilíbrio Financeiro (FEF)		,00	46 868,00	46 868,00 C	790 524,00 C
920501711751114		Fundo Social Municipal (FSM)		,00	143 089,00	143 089,00 C	1 717 068,00 C
920501711751117		Transferências de competências - Lei n.º 50/2018		,00	522 945,00	522 945,00 C	7 150 728,00 C
920501711751118		Participação do IVA		,00	204 826,34	204 826,34 C	2 457 791,34 C
920501711751119		Outras		,00	671 875,42	671 875,42 C	757 394,68 C
92050171175112911		Compарт. em retribuições de colaboradores		,00	,00	0,00	4 270,13 C
920501711751131		Associações de Municípios		,00	354 185,30	354 185,30 C	354 185,30 C
92050171175141		FEDER		,00	64 631,00	64 631,00 C	67 779,80 C
92050171176		Reversões		,00	88 647,23	88 647,23 C	88 647,23 C
9205017117633		Processos judiciais em curso		,00	74 343,18	74 343,18 C	74 343,18 C
9205017117639		Outras provisões		,00	14 304,05	14 304,05 C	14 304,05 C
92050171178		Outros rendimentos e ganhos		766 649,73	1 517 063,17	750 413,44 C	4 195 191,99
9205017117819901		Outros rendim. suplem. - Comboio Turístico		,00	,00	0,00	23 687,00 C
920501711784101		Ganhos - Sinistros com pessoal		1 332,21	5 148,47	3 816,26 C	109 375,71
9205017117842		Sobras		,00	2 083,15	2 083,15 C	2 083,15 C
9205017117873201		Rendas em propr. de investimento - Edifícios		,00	6 817,50	6 817,50 C	86 415,68 C
9205017117873202		Rendas em propr. de investimento - Outras construções		,00	755 306,56	6 656,47 D	2 608 865,94
9205017117873203		Rendas em propr. de investimento - Habitações		,00	,00	0,00	103,78
920501711788114		Imposto municipal sobre imóveis		,00	423 406,43	423 406,43 C	423 406,43 C
92050171178831111		Protocolos		,00	6 305,76	6 305,76 C	6 305,76 C
920501711788341		FEDER		,00	178 801,17	178 801,17 C	178 801,17 C
920501711788342		Fundo de Coesão		,00	31 955,87	31 955,87 C	31 955,87 C
920501711788349		Outras		,00	103 417,69	103 417,69 C	103 417,69 C

Município de Albufeira

Ano: 2024

Mês de dezembro

Mês de dezembro		Designação	Mês		Acumulado	
Conta			Mov. Débito	Mov. Crédito	Saldo	
Centro de Responsabilidade: 0501 - Outros						
9205017117889102		Indemniz. por estragos prov. de outrem em viat. e outro equipamen. AL	,00	2 216,54	2 216,54 C	4 466,54
92050171178891991		Receitas Diversas	3 354,49	1 604,03	1 750,46 D	203 049,76 C
92050171178892		De capital	,00	,00	,00	354 040,00 C
92050171179		Juros, dividendos e outros rendimentos similares	,00	,00	,00	21 503,31 C
92050171179222		Fundo de Apoio Municipal (FAM)	,00	,00	,00	21 503,31 C
Totais :			46 407 152,94	37 009 360,04	9 397 792,90 D	15 793 297,64 C

Centro de Responsabilidade: 0601 - Águas de Abastecimento

920601		Águas de Abastecimento	7 536 807,11	2 276 615,76	11 139 789,31	13 090 872,18	1 951 082,87 C
9206016		Gastos	6 240 197,40	95 863,66	8 695 095,53	104 692,89	8 590 402,64 D
920601600		Custos Não Incorporáveis	,00	,00	39 032,84	,00	39 032,84 D
92060160068		Outros gastos e perdas	,00	,00	39 032,84	,00	39 032,84 D
92060160068813901		Correções relativas a exercícios anteriores - Eletricidade	,00	,00	828,28	,00	828,28 D
92060160068813903		Correções relativas a exercícios anteriores - Faturação de Água	,00	,00	38 204,56	,00	38 204,56 D
92060161		Custos Diretos	6 237 903,50	95 863,66	8 651 743,88	104 692,89	8 547 050,99 D
920601611		Materiais	9 498,27	,00	104 761,05	,00	104 761,05 D
92060161161		Custo das mercadorias vendidas e das matérias cons	9 498,27	,00	104 761,05	,00	104 761,05 D
920601611612512		Outras Peças para manutenção - Maq. e Viat.	,00	,00	9,18	,00	9,18 D
9206016116129131		Óleos e Lubrificantes - Máquinas e Viaturas	,00	,00	1,45	,00	1,45 D
92060161161293		Artigos de Higiene e Limpeza	35,81	,00	1 404,37	,00	1 404,37 D
920601611612991		Outros	9 462,46	,00	103 346,05	,00	103 346,05 D
920601612		Mão de Obra Direta	189 836,35	85 907,17	963 849,72	85 907,17	877 942,55 D
92060161263		Gastos com o pessoal	189 836,35	85 907,17	963 849,72	85 907,17	877 942,55 D
92060161263011		Remuneração base	336,85	,00	336,85	,00	336,85 D
92060161263012		Subsídio de férias	336,85	,00	336,85	,00	336,85 D
920601612632111		Pessoal em regime de nomeação definitiva e contrato de trabalho em funções públicas por tempo indeterminado	43 065,02	38 202,41	43 065,02	38 202,41	4 862,61 D
92060161263212		Subsídio de férias	43 065,02	38 202,41	43 065,02	38 202,41	4 862,61 D
92060161263215		Subsídio de refeição	,00	,00	21,60	,00	21,60 D
920601612632204		Trabalho extraordinário	,00	,00	368,34	,00	368,34 D
92060161263511		Caixa Geral de Aposentações	29 945,54	5 891,49	96 432,11	5 891,49	90 540,62 D
92060161263512		Segurança Social - Regime Geral	21 950,09	3 610,86	73 943,06	3 610,86	70 332,20 D
9206016126363		Seguro de acidentes no trabalho	,00	,00	6 273,95	,00	6 273,95 D

Município de Albufeira

Ano: 2024

Mês de dezembro

Mês			Acumulado				
Conta	Designação	Mov. Débito	Mov. Crédito	Saldo	Mov. Débito	Mov. Crédito	Saldo
Centro de Responsabilidade: 0601 - Águas de Abastecimento							
220601612638911	Reembolsos ADSE	70,10	,00	70,10 D	4 855,38	,00	4 855,38 D
22060161263CST.R.MO	Custos Reais de Mão de Obra	51 066,88	,00	51 066,88 D	695 151,54	,00	695 151,54 D
220601613	Máquinas e viaturas	8 798,27	92,26	8 706,01 D	92 491,72	150,62	92 341,10 D
2206016131	Depreciações	1 264,60	,00	1 264,60 D	22 157,08	,00	22 157,08 D
2206016131CUST.AMORT	Custos de Amortizações Mensais	1 264,60	,00	1 264,60 D	22 157,08	,00	22 157,08 D
2206016132	Pneus	,00	,00	0,00	5 450,35	,00	5 450,35 D
22060161322511	Pneus - Máquinas e Viaturas	,00	,00	0,00	5 450,35	,00	5 450,35 D
2206016133	Combustíveis	102,54	,00	102,54 D	1 862,34	,00	1 862,34 D
220601613329121	Gasolina - Máquinas e Viaturas	102,54	,00	102,54 D	1 862,34	,00	1 862,34 D
2206016134	Manutenção	7 431,13	92,26	7 338,87 D	61 361,78	108,07	61 253,71 D
22060161342512	Outras Peças para manutenção - Maq. e Viat.	,00	,00	0,00	26,67	,00	26,67 D
22060161342613012	Conservação e reparação Viaturas OAD - Manutenção	92,26	92,26	0,00	92,26	92,26	0,00
22060161342613013	Conservação e reparação Viaturas OAD - Alinhamento de direção	,00	,00	0,00	25,00	,00	25,00 D
22060161342613021	Conservação e reparação Viaturas - Outras - Lavagem de Viaturas	216,00	,00	216,00 D	287,40	,00	287,40 D
22060161342622012	Assistência Técnica Equipamentos - Máquinas OAD - Manutenção	,00	,00	0,00	2 804,38	,00	2 804,38 D
22060161342623012	Assistência Técnica - Viaturas OAD - Manutenção	4 916,64	,00	4 916,64 D	8 822,59	,00	8 822,59 D
2206016134262399	Assistência Técnica - Viaturas - Outras	,00	,00	0,00	34,75	,00	34,75 D
220601613429111	Gasóleo - Máquinas e Viaturas	2 095,95	,00	2 095,95 D	32 704,39	,00	32 704,39 D
220601613429131	Óleos e Lubrificantes - Máquinas e Viaturas	15,24	,00	15,24 D	980,53	,00	980,53 D
2206016134293	Artigos de Higiene e Limpeza	,00	,00	0,00	27,16	,00	27,16 D
22060161342991	Outros	52,28	,00	52,28 D	582,23	,00	582,23 D
2206016134312012	Materiais/Peças - Máq. Viaturas - Manutenção	42,76	,00	42,76 D	14 593,83	15,81	14 578,02 D
220601613431202	Materiais/Peças - Máq. Viaturas - Outros	,00	,00	0,00	58,72	,00	58,72 D
22060161343906	Outros Bens - Máquinas e Viaturas	,00	,00	0,00	2,16	,00	2,16 D
220601613469904	Inspeção Periódica de Veículos	,00	,00	0,00	319,71	,00	319,71 D
2206016135	Seguros	,00	,00	0,00	1 660,17	42,55	1 617,62 D
22060161356301	Seguros - Máq. Viatura	,00	,00	0,00	1 660,17	42,55	1 617,62 D
220601614	Outros Custos Diretos	6 029 770,61	9 864,23	6 019 906,38 D	7 490 641,39	18 635,10	7 472 006,29 D
22060161461	Custo das mercadorias vendidas e das matérias cons	5 708 866,54	,00	5 708 866,54 D	5 714 268,72	,00	5 714 268,72 D
2206016146117	Água	5 708 866,54	,00	5 708 866,54 D	5 708 866,54	,00	5 708 866,54 D
220601614612991	Outros	,00	,00	0,00	5 402,18	,00	5 402,18 D
22060161462	Fornecimentos e Serviços Externos	112 026,56	27,94	111 998,62 D	406 026,03	8 798,81	397 221,2 D

Município de Albufeira

Ano: 2024

Mês de dezembro

		Mês		Acumulado	
Conta	Designação	Mov. Débito	Mov. Crédito	Mov. Débito	Mov. Crédito
Centro de Responsabilidade: 0601 - Águas de Abastecimento		Saldo			Saldo
92060161462211	Estudos, pareceres e consultoria jurídica	,00	,00		,00
92060161462217	Formação ao pessoal	,00	,00	304,98	304,98 D
9206016146221922	Análises Laboratoriais - Água - Abastecimento Público	2 214,00	,00	353,08	353,08 D
9206016146221923	Análises Laboratoriais - Água - Águas Residuais	,00	,00	12 027,82	12 027,82 D
920601614622199004	Outros Trab. Especializ. - Responsabilidade Técnica	92,25	,00	132,84	132,84 D
920601614622199009	Outros Trab. Especializ. - Monitor. Imprensa, RTV e Internet	,00	,00	1 014,75	1 014,75 D
920601614622199013	Outros Trab. Especializ. - Reparações Especializadas	1 353,00	,00	92,25	92,25 D
920601614622199027	Outros Trab. Especializ. - Telegestão de Águas de Abastecimento	9 670,99	,00	1 353,00	1 353,00 D
920601614622199028	Outros Trab. Especializ. - Telegestão de Águas Residuais	3 259,50	,00	35 429,95	30 455,90 D
920601614622199029	Outros Trab. Especializ. - Serviços de Outsourcing	19 942,44	,00	18 911,00	18 911,00 D
920601614622199035	Outros Trab. Especializ. - Verificação extraordinária de contadores	,00	,00	30 429,94	30 429,94 D
920601614622199099	Outros Trab. Especializ. - Outros	41 412,86	,00	475,96	475,96 D
92060161462252	De outras cobranças	2 760,16	,00	109 751,73	109 751,73 D
9206016146225901	Encargos de cobrança de água - CTT	13 666,35	27,94	34 746,96	34 746,96 D
9206016146225902	Encargos de cobrança de água - Outros	,00	,00	77 965,49	77 802,33 D
9206016146226120101	Conservação e repar. Equipamentos - Equipamento Básico - Geral	,00	,00	,00	3 374,82 C
9206016146226205	Assistência Técnica Equipamentos - Equipamento Informático - Hardware	,00	,00	1 353,00	1 353,00 D
920601614622901	Outros serviços especializados	,00	,00	2 208,47	2 208,47 D
9206016146231299	Matérias/Peças- Outros	,00	,00	6 321,12	6 321,12 D
920601614623905	Matérias diversas (conservações e outras)	,00	,00	1 782,50	1 782,50 D
920601614623909	Outros fornecimentos - Geral	3 001,09	,00	29,98	29,98 D
92060161462412	Eleticidade - Edifícios Municipais	14 653,92	,00	6 538,42	6 538,42 D
92060161462621	Comunicações Fixas	,00	,00	64 037,97	63 751,19 D
92060161462622	Comunicações Móveis	,00	,00	4,94	4,94 D
92060161462623	Internet	,00	,00	750,00	750,00 D
92060161464	Gastos de depreciação e de amortização	100 181,47	,00	9,88	9,88 D
92060161464CUST.AMORT	Custos de Amortizações Mensais	100 181,47	,00	869 914,14	869 914,14 D
92060161465	Perdas por imparidade	52 253,19	,00	869 914,14	869 914,14 D
9206016146511	Clientes, contribuintes e utentes	52 253,19	,00	52 253,19	52 253,19 D
92060161468	Outros gastos e perdas	56 442,85	9 836,29	52 253,19	52 253,19 D
9206016146813051	Taxa de Recursos Hídricos - Água	46 606,56	,00	448 179,31	438 233,02 D
		46 606,56	,00	418 007,06	418 007,06 D

Município de Albufeira

Ano: 2024

Mês de dezembro

Conta		Designação		Mês		Acumulado	
		Mov. Débito	Mov. Crédito	Saldo	Mov. Débito	Mov. Crédito	Saldo
Centro de Responsabilidade: 0601 - Águas de Abastecimento							
920601614681314	Taxas - Taxa de Controlo da Qualidade da Água	,00	,00	0,00	20 041,75	,00	20 041,75 D
9206016146873	Abates	9 836,29	9 836,29	0,00	9 836,29	9 836,29	0,00
9206016146883	Quotizações	,00	,00	0,00	250,00	,00	250,00 D
92060161468891906	Correções ao valor do IVA	,00	,00	0,00	44,21	,00	44,21 D
920601639	Custos Indiretos a Funções	2 293,90	,00	2 293,90 D	4 318,81	,00	4 318,81 D
92060163962	Fornecimentos e Serviços Externos	2 293,90	,00	2 293,90 D	4 318,81	,00	4 318,81 D
92060163962212	Projetos e serviços de informática	1 038,66	,00	1 038,66 D	1 038,66	,00	1 038,66 D
920601639622199029	Outros Trab. Especializ. - Serviços de Outsourcing	985,23	,00	985,23 D	985,23	,00	985,23 D
920601639622199034	Outros Trab. Especializ. - Trabalhos tipográficos	15,71	,00	15,71 D	15,71	,00	15,71 D
920601639622199099	Outros Trab. Especializ. - Outros	,00	,00	0,00	656,82	,00	656,82 D
92060163962262204	Assistência Técnica Equipamentos - Equipamento Administrativo	,00	,00	0,00	1 011,18	,00	1 011,18 D
92060163962262205	Assistência Técnica Equipamentos - Equipamento Informático - Hardware	238,46	,00	238,46 D	543,16	,00	543,16 D
92060163962621	Comunicações Fixas	,00	,00	0,00	23,03	,00	23,03 D
92060163962622	Comunicações Móveis	,00	,00	0,00	5,01	,00	5,01 D
92060163962623	Internet	15,84	,00	15,84 D	40,01	,00	40,01 D
9206017	Rendimentos	1 296 609,71	2 180 752,10	884 142,39 C	2 444 693,78	12 986 179,29	10 541 485,51 C
920601711	Incorporáveis	1 296 609,71	2 180 752,10	884 142,39 C	2 444 693,78	12 986 179,29	10 541 485,51 C
92060171170	Impostos, contribuições e taxas	2 488,68	33 021,31	30 532,63 C	54 618,86	430 879,31	376 260,45 C
9206017117020817	Taxa de Recursos Hídricos - Água de Abastecimento	568,67	15 768,16	15 199,49 C	14 347,72	194 437,59	180 089,87 C
9206017117043999903	Taxa de Recursos Hídricos - Água de Abastecimento	1 920,01	17 253,15	15 333,14 C	40 271,14	236 441,72	196 170,58 C
92060171171	Vendas	1 294 121,03	2 101 213,20	807 092,17 C	2 390 001,98	12 453 346,97	10 063 344,99 C
9206017117112	Água	1 294 121,03	2 101 213,20	807 092,17 C	2 390 001,98	12 453 346,97	10 063 344,99 C
92060171172	Prestações de serviços e concessões	,00	3 078,58	3 078,58 C	72,94	58 450,90	58 377,96 C
92060171172030401	Trab. conta particul. - Ramais de água	,00	1 879,86	1 879,86 C	39,00	34 401,44	34 362,44 C
92060171172030402	Trab. conta particul. - Tarifa de vistoria ou reatenação do contador água	,00	,00	0,00	,00	380,88	380,88 C
92060171172030409	Trab. conta particul. - Outros	,00	1 198,72	1 198,72 C	33,94	23 668,58	23 634,64 C
92060171178	Outros rendimentos e ganhos	,00	43 439,01	43 439,01 C	,00	43 502,11	43 502,11 C
920601711788349	Outras	,00	43 439,01	43 439,01 C	,00	43 439,01	43 439,01 C
92060171178891991	Receitas Diversas	,00	,00	0,00	,00	63,10	63,10 C
Totals :		7 536 807,11	2 276 615,76	5 260 191,35 D	11 139 789,31	13 090 872,18	1 951 082,87 C

Município de Albufeira

Ano: 2024

Mês de dezembro

Conta		Designação		Mês		Acumulado	
				Mov. Débito	Mov. Crédito	Saldo	
Centro de Responsabilidade: 0602 - Águas Residuais							
920602		Águas Residuais		2 037 166,70	1 620 823,49	416 343,21 D	8 560 565,88
9206026		Gastos		1 095 871,86	79 526,90	1 016 344,96 D	83 123,01
920602600		Custos Não Incorporáveis		,00	,00	0,00	,00
92060260068		Outros gastos e perdas		,00	,00	0,00	,00
92060260068813901		Correções relativas a exercícios anteriores - Eletricidade		,00	,00	0,00	,00
92060260068813904		Correções relativas a exercícios anteriores - Faturação de Águas Residuais		,00	,00	0,00	,00
92060261		Custos Diretos		1 090 884,87	79 526,90	1 011 357,97 D	83 123,01
920602611		Materiais		371,71	,00	371,71 D	,00
92060261161		Custo das mercadorias vendidas e das matérias cons		371,71	,00	371,71 D	,00
92060261161293		Artigos de Higiene e Limpeza		,00	,00	0,00	,00
920602611612991		Outros		371,71	,00	371,71 D	,00
920602612		Mão de Obra Direta		178 785,45	79 471,91	99 313,54 D	79 471,91
92060261263		Gastos com o pessoal		178 785,45	79 471,91	99 313,54 D	79 471,91
92060261263011		Remuneração base		308,02	,00	308,02 D	,00
92060261263012		Subsídio de férias		308,02	,00	308,02 D	,00
920602612632111		Pessoal em regime de nomeação definitiva e contrato de trabalho em funções públicas por tempo indeterminado		39 378,52	34 932,17	4 446,35 D	34 932,17
92060261263212		Subsídio de férias		39 378,52	34 932,17	4 446,35 D	34 932,17
92060261263215		Subsídio de refeição		,00	,00	0,00	,00
920602612632204		Trabalho extraordinário		,00	,00	0,00	,00
92060261263511		Caixa Geral de Aposentações		33 847,94	6 659,36	27 188,58 D	6 659,36
92060261263512		Segurança Social - Regime Geral		17 258,74	2 948,21	14 310,53 D	2 948,21
9206026126363		Seguro de acidentes no trabalho		,00	,00	0,00	,00
920602612638911		Reembolsos ADSE		99,80	,00	99,80 D	,00
92060261263972		Outras prestações de ação social		,00	,00	0,00	,00
92060261263CST.R.MO		Custos Reais de Mão de Obra		48 205,89	,00	48 205,89 D	,00
920602613		Máquinas e viaturas		7 319,89	37,61	7 282,28 D	243,22
9206026131		Depreciações		1 089,81	,00	1 089,81 D	,00
9206026131CUST.AMORT		Custos de Amortizações Mensais		1 089,81	,00	1 089,81 D	,00
9206026132		Pneus		,00	,00	0,00	,00
92060261322511		Pneus - Máquinas e Viaturas		,00	,00	0,00	,00
9206026133		Combustíveis		42,81	,00	42,81 D	,00
920602613329121		Gasolina - Máquinas e Viaturas		42,81	,00	42,81 D	,00

Município de Albufeira

Ano: 2024

Mês de dezembro

Conta		Designação		Mês		Acumulado	
				Mov. Débito	Mov. Crédito	Saldo	
Centro de Responsabilidade: 0602 - Águas Residuais							
92060261334211	Gasóleo - Maquinas e Viaturas			,00	,00	0,00	89,37 D
9206026134	Manutenção			6 187,27	37,61	6 149,66 D	68 279,33 D
92060261342512	Outras Peças para manutenção - Maq. e Viat.			,00	,00	0,00	2,34 D
920602613426120212	Conservação e repar e Equipamento - Máquinas OAD - Manutenção			,00	,00	0,00	13 776,00 D
92060261342613012	Conservação e reparação Viaturas OAD - Manutenção			,00	,00	0,00	38,75 D
92060261342613013	Conservação e reparação Viaturas OAD - Alinhamento de direção			,00	,00	0,00	38,75 D
92060261342613021	Conservação e reparação Viaturas - Outras - Lavagem de Viaturas			113,50	,00	113,50 D	133,30 D
92060261342622012	Assistência Técnica Equipamentos - Máquinas OAD - Manutenção			,00	,00	0,00	1 732,07 D
92060261342623012	Assistência Técnica - Viaturas OAD - Manutenção			3 259,86	,00	3 259,86 D	13 403,61 D
9206026134262399	Assistência Técnica - Viaturas - Outras			,00	,00	0,00	26,08 D
920602613429111	Gasóleo - Máquinas e Viaturas			1 733,88	,00	1 733,88 D	30 700,18 D
920602613429131	Óleos e Lubrificantes - Máquinas e Viaturas			22,52	,00	22,52 D	1 029,44 D
9206026134293	Artigos de Higiene e Limpeza			,00	,00	0,00	5,81 D
92060261342991	Outros			8,05	,00	8,05 D	115,21 D
9206026134312012	Materiais/Peças - Máq. Viaturas - Manutenção			1 011,85	,00	1 011,85 D	6 402,17 D
920602613431202	Materiais/Peças - Máq. Viaturas - Outros			,00	,00	0,00	54,69 D
92060261343906	Outros Bens - Máquinas e Viaturas			,00	,00	0,00	0,27 D
92060261345901	Transportes - Portagens			,00	,00	0,00	429,81 D
920602613469904	Inspeção Periódica de Veículos			37,61	37,61	0,00	37,61
9206026135	Seguros			,00	,00	0,00	390,85 D
92060261356301	Seguros - Máq. Viatura			,00	,00	0,00	1 750,75 D
920602614	Outros Custos Diretos			904 407,82	17,38	904 390,44 D	70,92
92060261461	Custo das mercadorias vendidas e das matérias cons			,00	,00	0,00	70,92
920602614612991	Outros			,00	,00	0,00	70,92
92060261462	Fornecimentos e Serviços Externos			803 051,58	17,38	803 034,20 D	3 407,88
92060261462161	Saneamento Básico			737 409,66	,00	737 409,66 D	5 479 162,65 D
92060261462217	Formação ao pessoal			,00	,00	0,00	,00
9206026146221922	Análises Laboratoriais - Água - Abastecimento Público			,00	,00	0,00	3 361,36 D
9206026146221923	Análises Laboratoriais - Água - Águas Residuais			80,00	,00	80,00 D	3 361,36 D
920602614622199001	Outros Trab. Especializ. - Revisão de extintores			405,44	,00	405,44 D	4 723 095,89
920602614622199013	Outros Trab. Especializ. - Reparações Especializadas			,00	,00	0,00	4 446 352,46 D
						0,00	,00
						0,00	554,84 D
						0,00	,00
						0,00	13,53 D
						80,00 D	,00
						405,44 D	,00
						0,00	,00
						0,00	25 342,15 D

Município de Albufeira

Ano: 2024

Mês de dezembro

Conta		Designação		Mês		Acumulado	
				Mov. Débito	Mov. Crédito	Saldo	Saldo
Centro de Responsabilidade: 0602 - Águas Residuais							
920602614622199028		Outros Trab. Especializ. - Telegestão de Águas Residuais		15 137,17	,00	15 137,17 D	,00
920602614622199099		Outros Trab. Especializ. - Outros		19,35	,00	19,35 D	,05
920602614622252		De outras cobranças		1 717,42	,00	1 717,42 D	,00
9206026146225901		Encargos de cobrança de água - CTT		8 503,44	17,38	8 486,06 D	101,51
9206026146225902		Encargos de cobrança de água - Outros		,00	,00	0,00	2 099,89
92060261462262205		Assistência Técnica Equipamentos - Equipamento Informático - Hardware		,00	,00	0,00	,00
9206026146229901		Outros serviços especializados		,00	,00	0,00	,00
9206026146231299		Matérias/Peças- Outros		211,29	,00	211,29 D	,00
9206026146239905		Matérias diversas (conservações e outras)		,00	,00	0,00	,00
9206026146239909		Outros fornecimentos - Geral		680,72	,00	680,72 D	,00
92060261462412		Eletricidade - Edifícios Municipais		38 634,31	,00	38 634,31 D	,00
92060261462622		Comunicações Móveis		252,78	,00	252,78 D	,00
92060261464		Gastos de depreciação e de amortização		93 009,93	,00	93 009,93 D	,00
92060261464CUST.AMORT		Custos de Amortizações Mensais		93 009,93	,00	93 009,93 D	,00
92060261465		Perdas por imparidade		57,08	,00	57,08 D	,00
9206026146511		Clientes, contribuintes e utentes		57,08	,00	57,08 D	,00
92060261468		Outros gastos e perdas		8 289,23	,00	8 289,23 D	153,04
9206026146813052		Taxa de Recursos Hídricos - Águas Residuais		8 289,23	,00	8 289,23 D	153,04
9206026146883		Quotizações		,00	,00	0,00	,00
920602639		Custos Indiretos a Funções		4 986,99	,00	4 986,99 D	,00
92060263962		Fornecimentos e Serviços Externos		4 986,99	,00	4 986,99 D	,00
92060263962212		Projetos e serviços de informática		2 258,07	,00	2 258,07 D	,00
920602639622199029		Outros Trab. Especializ. - Serviços de Outsourcing		2 141,91	,00	2 141,91 D	,00
920602639622199034		Outros Trab. Especializ. - Trabalhos tipográficos		34,14	,00	34,14 D	,00
920602639622199099		Outros Trab. Especializ. - Outros		,00	,00	0,00	,00
92060263962262204		Assistência Técnica Equipamentos - Equipamento Administrativo		,00	,00	0,00	,00
92060263962262205		Assistência Técnica Equipamentos - Equipamento Informático - Hardware		518,42	,00	518,42 D	,00
92060263962621		Comunicações Fixas		,00	,00	0,00	,00
92060263962622		Comunicações Móveis		,00	,00	0,00	,00
92060263962623		Internet		34,45	,00	34,45 D	,00
9206027		Rendimentos		941 294,84	1 541 296,59	600 001,75 C	8 477 442,87
						1 506 868,78	6 970 574,09 C

Município de Albufeira

Ano: 2024

Mês de dezembro

Mês			Acumulado		
Conta	Designação	Mov. Débito	Mov. Crédito	Saldo	Saldo
Centro de Responsabilidade: 0602 - Águas Residuais					
220602700	Não Incorporáveis	,00	,00	0,00	929,26 C
22060270078	Outros rendimentos e ganhos	,00	,00	0,00	929,26 C
220602700788199022	Out. correções relativas a exercícios ant. S/ IVA dedutível - OB&S	,00	,00	0,00	929,26 C
220602711	Incorporáveis	941 294,84	1 541 296,59	600 001,75 C	6 969 644,83 C
22060271170	Impostos, contribuições e taxas	425,60	5 891,11	5 465,51 C	64 073,05 C
2206027117020818	Taxa de Recursos Hídricos - Águas Residuais	46,78	2 694,22	2 647,44 C	28 312,58 C
2206027117043999904	Taxa de Recursos Hídricos - Águas Residuais	378,82	3 196,89	2 818,07 C	35 760,47 C
22060271172	Prestações de serviços e concessões	940 869,24	1 535 405,48	594 536,24 C	6 905 571,78 C
22060271172030101	Saneamento - Conservação e utilização	940 869,24	1 535 405,48	594 536,24 C	6 904 833,06 C
22060271172030409	Trab. conta particul. - Outros	,00	,00	0,00	738,72 C

Centro de Responsabilidade: 0603 - Resíduos Sólidos

920603		Resíduos Sólidos	1 361 854,09	2 366 785,91 D	11 562 508,31	4 161 431,68 D
9206036		Gastos	16 293,19	2 884 615,19 D	10 099 335,40	10 080 936,17 D
920603600		Custos Não Incorporáveis	,00	0,00	2 751,26	2 751,26 D
92060360068		Outros gastos e perdas	,00	0,00	2 751,26	2 751,26 D
92060360068813905		Correções relativas a exercícios anteriores - Faturação de Resíduos Sólidos	,00	0,00	2 751,26	2 751,26 D
92060361		Custos Diretos	16 293,19	2 879 951,38 D	10 087 803,45	10 069 404,22 D
920603611		Materiais	654,82	654,82 D	5 556,36	5 556,36 D
92060361161		Custo das mercadorias vendidas e das matérias cons	654,82	654,82 D	5 556,36	5 556,36 D
92060361161293		Artigos de Higiene e Limpeza	396,28	396,28 D	2 807,31	2 807,31 D
920603611612991		Outros	258,54	258,54 D	2 749,05	2 749,05 D
920603612		Mão de Obra Direta	31 186,84	18 878,16 D	151 607,83	139 299,15 D
92060361263		Gastos com o pessoal	31 186,84	18 878,16 D	151 607,83	139 299,15 D
92060361263011		Remuneração base	45,88	45,88 D	45,88	45,88 D
92060361263012		Subsídio de férias	45,88	45,88 D	45,88	45,88 D
920603612632111		Pessoal em regime de nomeação definitiva e contrato de trabalho em funções públicas por tempo indeterminado	5 864,89	662,23 D	5 864,89	662,23 D
92060361263212		Subsídio de férias	5 864,89	662,23 D	5 864,89	662,23 D
92060361263511		Caixa Geral de Aposentações	7 458,06	1 467,16	21 492,55	10 025,39 D
92060361263512		Segurança Social - Regime Geral	2 524,01	436,20	6 404,91	5 968,71 D
9206036126363		Seguro de acidentes no trabalho	,00	0,00	854,44	854,44 D

Município de Albufeira

Ano: 2024

Mês de dezembro

Conta		Designação		Mês		Acumulado	
		Mov. Débito	Mov. Crédito	Saldo	Mov. Débito	Mov. Crédito	Saldo
Centro de Responsabilidade: 0603 - Resíduos Sólidos							
920603612638911	Reembolsos ADSE	27,85	,00	27,85 D	709,03	,00	709,03 D
92060361263CST.R.MO	Custos Reais de Mão de Obra	9 355,38	,00	9 355,38 D	110 325,36	,00	110 325,36 D
920603613	Máquinas e viaturas	2 369,95	,00	2 369,95 D	18 147,02	,00	18 147,02 D
9206036131	Depreciações	2 369,95	,00	2 369,95 D	18 001,98	,00	18 001,98 D
9206036131CUST.AMORT	Custos de Amortizações Mensais	2 369,95	,00	2 369,95 D	18 001,98	,00	18 001,98 D
9206036133	Combustíveis	,00	,00	0,00	12,50	,00	12,50 D
920603613329121	Gasolina - Máquinas e Viaturas	,00	,00	0,00	12,50	,00	12,50 D
9206036135	Seguros	,00	,00	0,00	132,54	,00	132,54 D
92060361356301	Seguros - Máq. Viatura	,00	,00	0,00	132,54	,00	132,54 D
920603614	Outros Custos Diretos	2 862 032,96	3 984,51	2 858 048,45 D	9 912 492,24	6 090,55	9 906 401,69 D
92060361461	Custo das mercadorias vendidas e das matérias cons	,00	,00	0,00	3 241,31	,00	3 241,31 D
920603614612991	Outros	,00	,00	0,00	3 241,31	,00	3 241,31 D
92060361462	Fornecimentos e Serviços Externos	2 529 601,04	16,77	2 529 584,27 D	8 311 675,03	2 122,81	8 309 552,22 D
92060361462171	Tratamento de RSU's	458 128,76	,00	458 128,76 D	3 948 434,23	,00	3 948 434,23 D
92060361462172	Recolha e limpeza urbana	2 061 616,45	,00	2 061 616,45 D	4 290 450,27	,00	4 290 450,27 D
92060361462252	De outras cobranças	1 656,08	,00	1 656,08 D	20 848,25	,00	20 848,25 D
9206036146225901	Encargos de cobrança de água - CTT	8 199,75	,00	8 182,98 D	46 778,98	,00	46 681,07 D
9206036146225902	Encargos de cobrança de água - Outros	,00	,00	0,00	,00	2 024,90	2 024,90 C
92060361462262205	Assistência Técnica Equipamentos - Equipamento Informático - Hardware	,00	,00	0,00	1 325,07	,00	1 325,07 D
920603614622901	Outros serviços especializados	,00	,00	0,00	3 792,68	,00	3 792,68 D
92060361462412	Eletricidade - Edifícios Municipais	,00	,00	0,00	45,55	,00	45,55 D
92060361464	Gastos de depreciação e de amortização	3 591,08	,00	3 591,08 D	39 396,65	,00	39 396,65 D
92060361464CUST.AMORT	Custos de Amortizações Mensais	3 591,08	,00	3 591,08 D	39 396,65	,00	39 396,65 D
92060361468	Outros gastos e perdas	328 840,84	3 967,74	324 873,10 D	1 558 179,25	3 967,74	1 554 211,51 D
920603614681301	Taxas - Taxa de Gestão de Resíduos	328 840,84	3 967,74	324 873,10 D	1 557 519,25	3 967,74	1 553 551,51 D
920603614681313	Taxas - Registos Diversos	,00	,00	0,00	660,00	,00	660,00 D
920603639	Custos Indiretos a Funções	4 663,81	,00	4 663,81 D	8 780,69	,00	8 780,69 D
92060363962	Fornecimentos e Serviços Externos	4 663,81	,00	4 663,81 D	8 780,69	,00	8 780,69 D
92060363962212	Projetos e serviços de informática	2 111,74	,00	2 111,74 D	2 111,74	,00	2 111,74 D
92060363962219029	Outros Trab. Especializ. - Serviços de Outsourcing	2 003,11	,00	2 003,11 D	2 003,11	,00	2 003,11 D
92060363962219034	Outros Trab. Especializ. - Trabalhos tipográficos	31,93	,00	31,93 D	31,93	,00	31,93 D
92060363962219099	Outros Trab. Especializ. - Outros	,00	,00	0,00	1 335,41	,00	1 335,41 D

Município de Albufeira

Ano: 2024

Mês de dezembro		Mês		Acumulado	
Conta	Designação	Mov. Débito	Mov. Crédito	Saldo	Saldo
Centro de Responsabilidade: 0603 - Resíduos Sólidos					
92060363962262204	Assistência Técnica Equipamentos - Equipamento Administrativo	,00	,00	0,00	2 055,90 D
92060363962262205	Assistência Técnica Equipamentos - Equipamento Informático - Hardware	484,81	,00	484,81 D	1 104,28 D
920603639626221	Comunicações Fixas	,00	,00	0,00	46,81 D
920603639626222	Comunicações Móveis	,00	,00	0,00	10,17 D
920603639626223	Internet	32,22	,00	32,22 D	81,34 D
9206037	Rendimentos	827 731,62	1 345 560,90	517 829,28 C	7 382 677,40
920603711	Incorporáveis	827 731,62	1 345 560,90	517 829,28 C	5 919 504,49 C
92060371171	Vendas	,00	,00	0,00	4 320,00 C
9206037117131	Sucata	,00	,00	0,00	4 320,00 C
92060371172	Prestações de serviços e concessões	827 731,62	1 345 560,90	517 829,28 C	5 915 184,49 C
9206037172030201	Resíduos Sólidos - Conservação e utilização	827 731,62	1 345 560,90	517 829,28 C	5 915 184,49 C
Totals :		3 728 640,00	1 361 854,09	2 366 785,91 D	4 161 431,68 D

Centro de Responsabilidade: 0604 - Águas Pluviais					
920604	Águas Pluviais	114 428,90	28 776,60	85 652,30 D	548 250,50 D
9206046	Gastos	114 428,90	28 776,60	85 652,30 D	548 250,50 D
92060461	Custos Diretos	114 048,69	28 776,60	85 272,09 D	547 534,71 D
920604611	Materiais	2 304,56	,00	2 304,56 D	59 504,88 D
92060461161	Custo das mercadorias vendidas e das matérias cons	2 304,56	,00	2 304,56 D	59 504,88 D
92060461161293	Artigos de Higiene e Limpeza	,00	,00	0,00	150,95 D
920604611612991	Outros	2 304,56	,00	2 304,56 D	59 353,93 D
920604612	Mão de Obra Direta	62 334,65	28 760,48	33 574,17 D	275 903,03 D
92060461263	Gastos com o pessoal	62 334,65	28 760,48	33 574,17 D	275 903,03 D
92060461263011	Remuneração base	112,72	,00	112,72 D	112,72 D
92060461263012	Subsídio de férias	112,72	,00	112,72 D	112,72 D
920604612632111	Pessoal em regime de nomeação definitiva e contrato de trabalho em funções públicas por tempo indeterminado	14 410,86	12 783,69	1 627,17 D	1 627,17 D
92060461263212	Subsídio de férias	14 410,86	12 783,69	1 627,17 D	1 627,17 D
92060461263215	Subsídio de refeição	,00	,00	0,00	1,20 D
920604612632204	Trabalho extraordinário	,00	,00	0,00	20,46 D
92060461263511	Caixa Geral de Aposentações	10 326,14	2 031,55	8 294,59 D	31 432,51 D
92060461263512	Segurança Social - Regime Geral	6 764,41	1 161,55	5 602,86 D	20 043,43 D
9206046126363	Seguro de acidentes no trabalho	,00	,00	0,00	2 099,45 D

Município de Albufeira

Ano: 2024

Mês de dezembro		Mês		Acumulado	
Conta	Designação	Mov. Débito	Mov. Crédito	Saldo	Saldo
Centro de Responsabilidade: 0604 - Águas Pluviais					
92060461462161	Saneamento Básico	12 300,00	,00	12 300,00 D	,00
920604614622199099	Outros Trab. Especializ. - Outros	1 623,60	,00	1 623,60 D	,00
92060461462412	Eleticidade - Edifícios Municipais	106,27	,00	106,27 D	,00
92060461464	Gastos de depreciação e de amortização	33 286,97	,00	33 286,97 D	,00
92060461464CUST.AMORT	Custos de Amortizações Mensais	33 286,97	,00	33 286,97 D	,00
920604639	Custos Indiretos a Funções	380,21	,00	380,21 D	,00
92060463962	Fornecimentos e Serviços Externos	380,21	,00	380,21 D	,00
92060463962212	Projetos e serviços de informática	172,17	,00	172,17 D	,00
920604639622199029	Outros Trab. Especializ. - Serviços de Outsourcing	163,30	,00	163,30 D	,00
920604639622199034	Outros Trab. Especializ. - Trabalhos tipográficos	2,61	,00	2,61 D	,00
920604639622199099	Outros Trab. Especializ. - Outros	,00	,00	0,00	,00
92060463962262204	Assistência Técnica Equipamentos - Equipamento Administrativo	,00	,00	0,00	,00
92060463962262205	Assistência Técnica Equipamentos - Equipamento Informático - Hardware	39,51	,00	39,51 D	,00
92060463962621	Comunicações Fixas	,00	,00	0,00	,00
92060463962622	Comunicações Móveis	,00	,00	0,00	,00
92060463962623	Internet	2,62	,00	2,62 D	,00
Totais :		114 428,90	28 776,60	85 652,30 D	577 132,76

548 250,50 D

Centro de Responsabilidade: 0701 - Ação Social

Ação Social		74 346,96	3 578,62 D	443 020,32	510 558,31	67 537,99 C
920701	Gastos	77 925,58	33 021,74	44 903,84 D	34 711,24	406 776,51 D
920701600	Custos Não Incorporáveis	,00	,00	0,00	,00	124,32 D
92070160068	Outros gastos e perdas	,00	,00	0,00	,00	124,32 D
92070160068813901	Correções relativas a exercícios anteriores - Eletricidade	,00	,00	0,00	,00	124,32 D
92070161	Custos Diretos	77 583,43	33 021,74	44 561,69 D	34 711,24	406 008,06 D
920701611	Materials	1 064,52	,00	1 064,52 D	,00	4 068,96 D
92070161161	Custo das mercadorias vendidas e das matérias cons	1 064,52	,00	1 064,52 D	,00	4 068,96 D
92070161161293	Artigos de Higiene e Limpeza	226,78	,00	226,78 D	,00	1 389,05 D
920701611612991	Outros	837,74	,00	837,74 D	,00	2 679,91 D
920701612	Mão de Obra Direta	55 987,58	23 650,49	32 337,09 D	,00	266 741,00 D
92070161263	Gastos com o pessoal	55 987,58	23 650,49	32 337,09 D	23 650,49	266 741,00 D
92070161263011	Remuneração base	90,44	,00	90,44 D	,00	90,44 D

Município de Albufeira

Ano: 2024

Mês de dezembro

Mês			Acumulado				
Conta	Designação	Mov. Débito	Mov. Crédito	Saldo	Mov. Débito	Mov. Crédito	Saldo
Centro de Responsabilidade: 0701 - Ação Social							
22070161263012	Subsídio de férias	90,44	,00	90,44 D	90,44	,00	90,44 D
220701612632111	Pessoal em regime de nomeação definitiva e contrato de trabalho em funções públicas por tempo indeterminado	11 562,20	10 256,68	1 305,52 D	11 562,20	10 256,68	1 305,52 D
22070161263212	Subsídio de férias	11 562,20	10 256,68	1 305,52 D	11 562,20	10 256,68	1 305,52 D
22070161263511	Caixa Geral de Aposentações	8 523,00	1 676,83	6 846,17 D	27 481,24	1 676,83	25 804,41 D
22070161263512	Segurança Social - Regime Geral	8 359,33	1 460,30	6 899,03 D	25 917,64	1 460,30	24 457,34 D
2207016126363	Seguro de acidentes no trabalho	,00	,00	0,00	1 684,45	,00	1 684,45 D
220701612638911	Reembolsos ADSE	2,70	,00	2,70 D	1 230,62	,00	1 230,62 D
22070161263CST.R.MO	Custos Reais de Mão de Obra	15 797,27	,00	15 797,27 D	210 772,26	,00	210 772,26 D
220701613	Máquinas e viaturas	386,86	,00	386,86 D	1 471,37	28,37	1 443,00 D
2207016133	Combustíveis	54,07	,00	54,07 D	792,26	,00	792,26 D
220701613329121	Gasolina - Máquinas e Viaturas	54,07	,00	54,07 D	792,26	,00	792,26 D
2207016134	Manutenção	332,79	,00	332,79 D	622,33	,00	622,33 D
22070161342613021	Conservação e reparação Viaturas - Outras - Lavagem de Viaturas	,00	,00	0,00	29,70	,00	29,70 D
22070161342623012	Assistência Técnica - Viaturas OAD - Manutenção	239,85	,00	239,85 D	239,85	,00	239,85 D
220701613429131	Óleos e Lubrificantes - Máquinas e Viaturas	,00	,00	0,00	34,45	,00	34,45 D
22070161342991	Outros	,00	,00	0,00	2,06	,00	2,06 D
2207016134312012	Materiais/Peças - Máq. Viaturas - Manutenção	58,72	,00	58,72 D	216,37	,00	216,37 D
220701613431202	Materiais/Peças - Máq. Viaturas - Outros	,00	,00	0,00	14,69	,00	14,69 D
22070161345901	Transportes - Portagens	20,76	,00	20,76 D	60,98	,00	60,98 D
220701613469904	Inspeção Periódica de Veículos	13,46	,00	13,46 D	24,23	,00	24,23 D
2207016135	Seguros	,00	,00	0,00	56,78	,00	56,78 D
22070161356301	Seguros - Máq. Viatura	,00	,00	0,00	56,78	,00	56,78 D
220701614	Outros Custos Diretos	20 144,47	9 371,25	10 773,22 D	144 787,48	11 032,38	133 755,10 D
22070161460	Transferências e subsídios concedidos	6 042,94	300,00	5 742,94 D	54 656,67	300,00	54 356,67 D
220701614603903	Outr. prest. soc.conc. - Transf. Comp. Aç. Social - Subsídios Eventuais	6 042,94	300,00	5 742,94 D	54 656,67	300,00	54 356,67 D
22070161462	Fornecimentos e Serviços Externos	12 684,86	9 071,25	3 613,61 D	70 498,10	10 732,38	59 765,72 D
22070161462217	Formação ao pessoal	60,00	,00	60,00 D	290,00	,00	290,00 D
220701614622199099	Outros Trab. Especializ. - Outros	,00	,00	0,00	476,58	,00	476,58 D
2207016146223	Vigilância e segurança	3 254,58	,00	3 254,58 D	32 240,64	1 661,13	30 579,51 D
22070161462352	Materiais de Educação	,00	,00	0,00	51,45	,00	51,45 D
2207016146237	Medicamentos e artigos para a saúde	139,42	,00	139,42 D	319,68	,00	319,68 D
220701614623909	Outros fornecimentos - Geral	9 141,36	9 071,25	70,11 D	9 264,31	9 071,25	393,06 D

Município de Albufeira

Ano: 2024

Mês de dezembro

Mês		Acumulado		Ano: 2024	
Conta	Designação	Mov. Débito	Mov. Crédito	Saldo	Saldo
Centro de Responsabilidade: 0701 - Ação Social					
92070161462412	Eletricidade - Edifícios Municipais	,00	,00	395,54	,00
920701614625999	Transportes - Outros	,00	,00	203,40	,00
9207016146269907	Alojamentos de terceiros	89,50	,00	362,50	,00
920701614626991901	Serviços sociais	,00	,00	26 894,00	,00
92070161464	Gastos de depreciação e de amortização	1 416,67	,00	18 416,71	,00
92070161464CUST.AMORT	Custos de Amortizações Mensais	1 416,67	,00	18 416,71	,00
92070161468	Outros gastos e perdas	,00	,00	1 216,00	,00
92070161468891902	Despesas pagas a pessoas desfavorecidas	,00	,00	1 216,00	,00
920701639	Custos Indiretos a Funções	342,15	,00	644,13	,00
92070163962	Fornecimentos e Serviços Externos	342,15	,00	644,13	,00
92070163962212	Projetos e serviços de informática	154,93	,00	154,93	,00
920701639622199029	Outros Trab. Especializ. - Serviços de Outsourcing	146,97	,00	146,97	,00
920701639622199034	Outros Trab. Especializ. - Trabalhos tipográficos	2,34	,00	2,34	,00
920701639622199099	Outros Trab. Especializ. - Outros	,00	,00	97,98	,00
92070163962262204	Assistência Técnica Equipamentos - Equipamento Administrativo	,00	,00	150,84	,00
92070163962262205	Assistência Técnica Equipamentos - Equipamento Informático - Hardware	35,56	,00	80,96	,00
92070163962621	Comunicações Fixas	,00	,00	3,43	,00
92070163962622	Comunicações Móveis	,00	,00	,75	,00
92070163962623	Internet	2,35	,00	5,93	,00
9207017	Rendimentos	,00	41 325,22	1 532,57	475 847,07
920701711	Incorporáveis	,00	41 325,22	1 532,57	475 847,07
92070171175	Transferências e subsídios correntes obtidos	,00	20 461,00	,00	245 092,00
920701711751117	Transferências de competências - Lei n.º 50/2018	,00	20 461,00	,00	245 092,00
92070171178	Outros rendimentos e ganhos	,00	20 695,80	1 532,57	228 225,76
9207017117873203	Rendas em propr. de investimento - Habitações	,00	1 203,49	,00	14 405,97
9207017117873204	Rendas em propr. de investimento - Habitação social	,00	19 492,31	1 532,57	212 287,22
92070171179	Juros, dividendos e outros rendimentos similares	,00	168,42	,00	2 529,31
92070171179111	Juros obtidos - Residentes - Rendim. da propriedade - Juros-Famílias	,00	168,42	,00	2 529,31
Totals :		77 925,58	74 346,96	443 020,32	510 558,31
Centro de Responsabilidade: 0801 - Saúde					
920801	Saúde	99 179,70	104 012,13	4 832,43	566 565,72

Município de Albufeira

Ano: 2024

Mês de dezembro

		Mês		Acumulado		Ano: 2024	
Conta	Designação	Mov. Débito	Mov. Crédito	Saldo	Mov. Débito	Mov. Crédito	Saldo
Centro de Responsabilidade: 0801 - Saúde							
9208016	Gastos	99 179,70	35 744,85	63 434,85 D	581 859,81	54 129,44	527 730,37 D
920801600	Custos Não Incorporáveis	,00	,00	0,00	1 421,54	112,30	1 309,24 D
92080160068	Outros gastos e perdas	,00	,00	0,00	1 421,54	112,30	1 309,24 D
92080160068813901	Correções relativas a exercícios anteriores - Eletricidade	,00	,00	0,00	414,17	,00	414,17 D
92080160068813999	Correções relativas a exercícios anteriores - Outras	,00	,00	0,00	1 007,37	112,30	895,07 D
92080161	Custos Diretos	98 780,50	35 744,85	63 035,65 D	579 686,71	54 017,14	525 669,57 D
920801611	Materials	62,94	,00	62,94 D	3 583,40	,00	3 583,40 D
92080161161	Custo das mercadorias vendidas e das matérias cons	62,94	,00	62,94 D	3 583,40	,00	3 583,40 D
92080161161293	Artigos de Higiene e Limpeza	,00	,00	0,00	205,91	,00	205,91 D
920801611612991	Outros	62,94	,00	62,94 D	3 377,49	,00	3 377,49 D
920801612	Mão de Obra Direta	50 124,16	21 726,05	28 398,11 D	224 380,14	21 726,05	202 654,09 D
92080161263	Gastos com o pessoal	50 124,16	21 726,05	28 398,11 D	224 380,14	21 726,05	202 654,09 D
92080161263011	Remuneração base	83,89	,00	83,89 D	83,89	,00	83,89 D
92080161263012	Subsídio de férias	83,89	,00	83,89 D	83,89	,00	83,89 D
920801612632111	Pessoal em regime de nomeação definitiva e contrato de trabalho em funções públicas por tempo indeterminado	10 724,36	9 513,44	1 210,92 D	10 724,36	9 513,44	1 210,92 D
92080161263212	Subsídio de férias	10 724,36	9 513,44	1 210,92 D	10 724,36	9 513,44	1 210,92 D
92080161263511	Caixa Geral de Aposentações	6 473,89	1 273,69	5 200,20 D	17 457,41	1 273,69	16 183,72 D
92080161263512	Segurança Social - Regime Geral	8 167,97	1 425,48	6 742,49 D	23 127,70	1 425,48	21 702,22 D
9208016126363	Seguro de acidentes no trabalho	,00	,00	0,00	1 562,38	,00	1 562,38 D
920801612638911	Reembolsos ADSE	2,70	,00	2,70 D	1 158,01	,00	1 158,01 D
92080161263CST.R.MO	Custos Reais de Mão de Obra	13 863,10	,00	13 863,10 D	159 458,14	,00	159 458,14 D
920801613	Máquinas e viaturas	1 260,35	,00	1 260,35 D	15 332,83	94,56	15 238,27 D
9208016131	Depreciações	740,56	,00	740,56 D	8 886,72	,00	8 886,72 D
9208016131CUST.AMORT	Custos de Amortizações Mensais	740,56	,00	740,56 D	8 886,72	,00	8 886,72 D
9208016132	Pneus	,00	,00	0,00	337,27	,00	337,27 D
92080161322511	Pneus - Máquinas e Viaturas	,00	,00	0,00	337,27	,00	337,27 D
9208016133	Combustíveis	184,88	,00	184,88 D	2 555,00	,00	2 555,00 D
920801613329121	Gasolina - Máquinas e Viaturas	184,88	,00	184,88 D	2 555,00	,00	2 555,00 D
9208016134	Manutenção	334,91	,00	334,91 D	3 360,58	,00	3 360,58 D
92080161342512	Outras Peças para manutenção - Maq. e Viat.	,00	,00	0,00	4,06	,00	4,06 D
92080161342613021	Conservação e reparação Viaturas - Outras - Lavagem de Viaturas	33,00	,00	33,00 D	33,00	,00	33,00 D
92080161342623012	Assistência Técnica - Viaturas OAD - Manutenção	,00	,00	0,00	1 000,92	,00	1 000,92 D

Município de Albufeira

Ano: 2024

Mês de dezembro		Mês		Acumulado	
Conta	Designação	Mov. Débito	Mov. Crédito	Saldo	Saldo
Centro de Responsabilidade: 0801 - Saúde					
920801613429111	Gasóleo - Máquinas e Viaturas	54,10	,00	54,10 D	879,87 D
920801613429131	Óleos e Lubrificantes - Máquinas e Viaturas	,00	,00	0,00	76,71 D
92080161342991	Outros	,00	,00	0,00	7,11 D
9208016134312012	Materials/Peças - Máq. Viaturas - Manutenção	194,08	,00	194,08 D	1 269,29 D
920801613469904	Inspeção Periódica de Veículos	53,73	,00	53,73 D	89,62 D
9208016135	Seguros	,00	,00	0,00	98,70 D
92080161356301	Seguros - Máq. Viatura	,00	,00	0,00	98,70 D
920801614	Outros Custos Diretos	47 333,05	14 018,80	33 314,25 D	304 193,81 D
92080161462	Fornecimentos e Serviços Externos	47 080,30	14 018,80	33 061,50 D	301 621,96 D
9208016146222199001	Outros Trab. Especializ. - Revisão de extintores	541,01	,00	541,01 D	895,13 D
9208016146222199006	Outros Trab. Especializ. - Inspeção de Elevadores	305,52	,00	305,52 D	1 833,12 D
920801614622199022	Outros Trab. Especializ. - Serviços de Desinfestação	,00	,00	0,00	3 690,00 D
920801614622199099	Outros Trab. Especializ. - Outros	,00	,00	0,00	11 180,73 D
9208016146223	Vigilância e segurança	8 368,32	,00	8 368,32 D	79 356,86 D
92080161462261199	Conservação e repar. de Edifícios - Geral	,00	,00	0,00	325,95 D
9208016146226120101	Conservação e repar. Equipamentos - Equipamento Básico - Geral	,00	,00	0,00	78,50 D
92080161462269901	Outros gastos de conservação e reparação	,00	,00	0,00	918,76 D
920801614623909	Outros fornecimentos - Geral	3 489,51	,00	3 489,51 D	3 707,19 D
92080161462412	Eletricidade - Edifícios Municipais	3 215,59	,00	3 215,59 D	62 769,35
9208016146261101	Direito de Superfície - Centro de Saúde de Albufeira	,00	14 018,80	14 018,80 C	0,00
9208016146261901	Aluguer de módulos sanitários	,00	,00	0,00	1 918,80
9208016146261999	Outros alugueres	,00	,00	0,00	41 010,85
920801614626302	Seguros - Multirisco	,00	,00	0,00	117,50
9208016146265	Contencioso e notariado	,00	,00	0,00	633,45
9208016146267	Limpeza, higiene e conforto	24 149,35	,00	24 149,35 D	91 131,51
920801614626991801	Serviços Recreativos	,00	,00	0,00	5 842,50
9208016146269998	Outros serviços - Geral	7 011,00	,00	7 011,00 D	7 011,00 D
92080161464	Gastos de depreciação e de amortização	252,75	,00	252,75 D	2 321,85 D
92080161464CUST.AMORT	Custos de Amortizações Mensais	252,75	,00	252,75 D	2 321,85 D
92080161468	Outros gastos e perdas	,00	,00	0,00	250,00
920801614681302	Taxas - Certificação e Certidões	,00	,00	0,00	250,00
920801639	Custos Indiretos a Funções	399,20	,00	399,20 D	751,56 D
92080163962	Fornecimentos e Serviços Externos	399,20	,00	399,20 D	751,56

Município de Albufeira

Ano: 2024

Mês de dezembro

Mês de dezembro			Mês		Acumulado		
Conta	Designação	Mov. Débito	Mov. Crédito	Saldo	Mov. Débito	Mov. Crédito	Saldo
Centro de Responsabilidade: 0801 - Saúde							
22080163962212	Projetos e serviços de informática	180,76	,00	180,76 D	180,76	,00	180,76 D
220801639622199029	Outros Trab. Especializ. - Serviços de Outsourcing	171,46	,00	171,46 D	171,46	,00	171,46 D
220801639622199034	Outros Trab. Especializ. - Trabalhos tipográficos	2,73	,00	2,73 D	2,73	,00	2,73 D
220801639622199099	Outros Trab. Especializ. - Outros	,00	,00	0,00	114,30	,00	114,30 D
22080163962262204	Assistência Técnica Equipamentos - Equipamento Administrativo	,00	,00	0,00	175,98	,00	175,98 D
22080163962262205	Assistência Técnica Equipamentos - Equipamento Informático - Hardware	41,48	,00	41,48 D	94,47	,00	94,47 D
2208016396262621	Comunicações Fixas	,00	,00	0,00	4,00	,00	4,00 D
2208016396262622	Comunicações Móveis	,00	,00	0,00	,87	,00	0,87 D
2208016396262623	Internet	2,77	,00	2,77 D	6,99	,00	6,99 D
2208017	Rendimentos	,00	68 267,28	68 267,28 C	,00	512 436,28	512 436,28 C
220801711	Incorporáveis	,00	68 267,28	68 267,28 C	,00	512 436,28	512 436,28 C
22080171175	Transferências e subsídios correntes obtidos	,00	62 565,00	62 565,00 C	,00	506 734,00	506 734,00 C
220801711751117	Transferências de competências - Lei n.º 50/2018	,00	62 565,00	62 565,00 C	,00	506 734,00	506 734,00 C
22080171178	Outros rendimentos e ganhos	,00	5 702,28	5 702,28 C	,00	5 702,28	5 702,28 C
220801711788341	FEDER	,00	5 702,28	5 702,28 C	,00	5 702,28	5 702,28 C

Centro de Responsabilidade: 0901 - Educação - Trf. de Competências - Agrup. Albufeira

920901		Educação - Trf. de Competências - Agrup. Albufeira	464 856,93	182 500,81	282 356,12 D	286 350,73	1 742 162,11 D
9209016		Gastos	464 856,93	160 508,00	304 348,93 D	162 678,58	1 855 834,26 D
920901600		Custos Não Incorporáveis	,00	,00	0,00	,00	239,53 D
92090160068		Outros gastos e perdas	,00	,00	0,00	,00	239,53 D
92090160068813901		Correções relativas a exercícios anteriores - Eletricidade	,00	,00	0,00	,00	90,58 D
92090160068813902		Correções relativas a exercícios anteriores - Ligações à rede	,00	,00	0,00	,00	148,95 D
92090161		Custos Diretos	463 614,90	160 508,00	303 106,90 D	162 678,58	1 863 256,31 D
920901611		Materials	611,44	,00	611,44 D	,00	13 720,86 D
92090161161		Custo das mercadorias vendidas e das matérias cons	611,44	,00	611,44 D	,00	13 720,86 D
92090161161293		Artigos de Higiene e Limpeza	,00	,00	0,00	,00	8,51 D
920901611612991		Outros	611,44	,00	611,44 D	,00	13 712,35 D
920901612		Mão de Obra Direta	315 161,87	160 508,00	154 653,87 D	160 508,00	1 097 148,80 D
92090161263		Gastos com o pessoal	315 161,87	160 508,00	154 653,87 D	160 508,00	1 097 148,80 D
92090161263011		Remuneração base	648,80	,00	648,80 D	,00	648,80 D

Município de Albufeira

Ano: 2024

Mês de dezembro

Mês de dezembro			Mês		Acumulado		
Conta	Designação	Mov. Débito	Mov. Crédito	Saldo	Mov. Débito	Mov. Crédito	Saldo
Centro de Responsabilidade: 0901 - Educação - Trf. de Competências - Agrup. Albufeira							
22090161263012	Subsídio de férias	648,80	,00	648,80 D	648,80	,00	648,80 D
220901612632111	Pessoal em regime de nomeação definitiva e contrato de trabalho em funções públicas por tempo indeterminado	82 946,24	73 580,52	9 365,72 D	82 946,24	73 580,52	9 365,72 D
22090161263212	Subsídio de férias	82 946,24	73 580,52	9 365,72 D	82 946,24	73 580,52	9 365,72 D
22090161263511	Caixa Geral de Aposentações	10 936,21	2 151,66	8 784,55 D	37 839,48	2 151,66	35 687,82 D
22090161263512	Segurança Social - Regime Geral	64 292,21	11 195,30	53 096,91 D	178 577,56	11 195,30	167 382,26 D
2209016126363	Seguro de acidentes no trabalho	,00	,00	0,00	12 084,08	,00	12 084,08 D
220901612638911	Reembolsos ADSE	110,90	,00	110,90 D	9 693,86	,00	9 693,86 D
22090161263941	Pensão por acidente em serviço e ou por doença profissional	23,78	,00	23,78 D	118,90	,00	118,90 D
22090161263CST.R.MO	Custos Reais de Mão de Obra	72 608,69	,00	72 608,69 D	852 152,84	,00	852 152,84 D
220901614	Outros Custos Diretos	147 841,59	,00	147 841,59 D	754 557,23	2 170,58	752 386,65 D
22090161460	Transferências e subsídios concedidos	106 317,50	,00	106 317,50 D	481 481,01	,00	481 481,01 D
22090161460111	Agrupamentos de Escolas - Transferências diversas	3 600,00	,00	3 600,00 D	14 716,00	,00	14 716,00 D
2209016146011201	Agrupamento de Escolas de Albufeira	80 000,00	,00	80 000,00 D	369 917,51	,00	369 917,51 D
220901614601611	Instituições sem fins lucrativos	22 717,50	,00	22 717,50 D	96 847,50	,00	96 847,50 D
22090161462	Fornecimentos e Serviços Externos	26 886,75	,00	26 886,75 D	184 074,94	2 170,58	181 904,36 D
220901614622199001	Outros Trab. Especializ. - Revisão de extintores	228,79	,00	228,79 D	432,17	,00	432,17 D
220901614622199003	Outros Trab. Especializ. - Acompanhamento Técnico	,00	,00	0,00	738,00	,00	738,00 D
220901614622199006	Outros Trab. Especializ. - Inspeção de Elevadores	154,98	,00	154,98 D	929,88	,00	929,88 D
220901614622199022	Outros Trab. Especializ. - Serviços de Desinfestação	,00	,00	0,00	41,00	,00	41,00 D
220901614622199099	Outros Trab. Especializ. - Outros	,00	,00	0,00	24 776,21	,00	24 776,21 D
2209016146225903	Encargos de cobrança - Payshop	729,67	,00	729,67 D	2 814,28	,00	2 814,28 D
2209016146226120101	Conservação e repar. Equipamentos - Equipamento Básico - Geral	,00	,00	0,00	4 073,51	,00	4 073,51 D
22090161462262203	Assistência Técnica Equipamentos - Equipamento Básico - Geral	,00	,00	0,00	5 504,18	,00	5 504,18 D
22090161462311	Ferramentas e utensílios de desgaste rápido	1 181,85	,00	1 181,85 D	4 625,97	,00	4 625,97 D
2209016146231299	Materialis/Pecas- Outros	,00	,00	0,00	15 382,38	,00	15 382,38 D
220901614623903	Cantinas Escolares - Refeições para Confeccionar	,00	,00	0,00	1 284,51	,00	1 284,51 D
220901614623909	Outros fornecimentos - Geral	742,66	,00	742,66 D	1 979,14	105,66	1 873,48 D
22090161462412	Electricidade - Edifícios Municipais	17 114,39	,00	17 114,39 D	55 980,89	,00	55 980,89 D
22090161462621	Comunicações Fixas	4,48	,00	4,48 D	4,48	,00	4,48 D
22090161462622	Comunicações Móveis	67,96	,00	67,96 D	67,96	,00	67,96 D
22090161462623	Internet	11,69	,00	11,69 D	11,69	,00	11,69 D

Município de Albufeira

Ano: 2024

Mês de dezembro		Mês				Acumulado			
Conta	Designação	Mov. Débito	Mov. Crédito	Saldo		Mov. Débito	Mov. Crédito	Saldo	
Centro de Responsabilidade: 0901 - Educação - Trf. de Competências - Agrup. Albufeira									
920901614626302	Seguros - Multirisco	,00	,00	0,00		1 687,19	,00	1 687,19 D	
9209016146267	Limpeza, higiene e conforto	6 650,28	,00	6 650,28 D		41 046,77	2 064,92	38 981,85 D	
9209016146269998	Outros serviços - Geral	,00	,00	0,00		22 694,73	,00	22 694,73 D	
92090161464	Gastos de depreciação e de amortização	14 637,34	,00	14 637,34 D		89 001,28	,00	89 001,28 D	
92090161464CUST.AMORT	Custos de Amortizações Mensais	14 637,34	,00	14 637,34 D		89 001,28	,00	89 001,28 D	
920901639	Custos Indiretos a Funções	1 242,03	,00	1 242,03 D		2 338,42	,00	2 338,42 D	
92090163962	Fornecimentos e Serviços Externos	1 242,03	,00	1 242,03 D		2 338,42	,00	2 338,42 D	
92090163962212	Projetos e serviços de informática	562,39	,00	562,39 D		562,39	,00	562,39 D	
920901639622199029	Outros Trab. Especializ. - Serviços de Outsourcing	533,44	,00	533,44 D		533,44	,00	533,44 D	
920901639622199034	Outros Trab. Especializ. - Trabalhos tipográficos	8,50	,00	8,50 D		8,50	,00	8,50 D	
920901639622199099	Outros Trab. Especializ. - Outros	,00	,00	0,00		355,63	,00	355,63 D	
92090163962262204	Assistência Técnica Equipamentos - Equipamento Administrativo	,00	,00	0,00		547,49	,00	547,49 D	
92090163962262205	Assistência Técnica Equipamentos - Equipamento Informático - Hardware	129,13	,00	129,13 D		294,14	,00	294,14 D	
92090163962621	Comunicações Fixas	,00	,00	0,00		12,47	,00	12,47 D	
92090163962622	Comunicações Móveis	,00	,00	0,00		2,71	,00	2,71 D	
92090163962623	Internet	8,57	,00	8,57 D		21,65	,00	21,65 D	
9209017	Rendimentos	,00	21 992,81	21 992,81 C		,00	123 672,15	123 672,15 C	
920901711	Incorporáveis	,00	21 992,81	21 992,81 C		,00	123 672,15	123 672,15 C	
92090171170	Impostos, contribuições e taxas	,00	86,40	86,40 C		,00	86,40	86,40 C	
9209017117044999	Outras multas e penalidades - Outras	,00	86,40	86,40 C		,00	86,40	86,40 C	
92090171171	Vendas	,00	50,00	50,00 C		,00	405,00	405,00 C	
92090171171299999	Outros produtos - Outros	,00	50,00	50,00 C		,00	405,00	405,00 C	
92090171172	Prestações de serviços e concessões	,00	18 333,58	18 333,58 C		,00	119 657,92	119 657,92 C	
9209017117203091	Senhas de refeições escolares	,00	15 343,14	15 343,14 C		,00	92 587,78	92 587,78 C	
92090171172039999	Serv. especif. das autarqu. - Outros	,00	2 990,44	2 990,44 C		,00	27 070,14	27 070,14 C	
92090171178	Outros rendimentos e ganhos	,00	3 522,83	3 522,83 C		,00	3 522,83	3 522,83 C	
920901711788341	FEDER	,00	3 522,83	3 522,83 C		,00	3 522,83	3 522,83 C	
Totals :		464 856,93	182 500,81	282 356,12 D		2 028 512,84	286 350,73	1 742 162,11 D	
Centro de Responsabilidade: 0902 - Educação - Trf. de Competências - Agrup.Alb.Poente									
920902	Educação - Trf. de Competências - Agrup.Alb.Poente	597 064,75	242 618,40	354 446,35 D		2 575 440,88	347 696,19	2 227 744,69 D	
9209026	Gastos	597 064,75	222 776,48	374 288,27 D		2 575 440,88	233 683,30	2 341 757,58 D	

Município de Albufeira

Ano: 2024

Mês de dezembro

Mês			Acumulado				
Conta	Designação	Mov. Débito	Mov. Crédito	Saldo	Mov. Débito	Mov. Crédito	Saldo
Centro de Responsabilidade: 0902 - Educação - Trf. de Competências - Agrup.Alb.Poente							
220902600	Custos Não Incorporáveis	,00	,00	0,00	86,05	,00	86,05 D
22090260068	Outros gastos e perdas	,00	,00	0,00	86,05	,00	86,05 D
22090260068813902	Correções relativas a exercícios anteriores - Ligações à rede	,00	,00	0,00	86,05	,00	86,05 D
22090261	Custos Diretos	595 398,17	222 776,48	372 621,69 D	2 572 217,13	233 683,30	2 338 533,83 D
220902611	Materiais	67,62	,00	67,62 D	9 070,95	,00	9 070,95 D
22090261161	Custo das mercadorias vendidas e das matérias cons	67,62	,00	67,62 D	9 070,95	,00	9 070,95 D
22090261161293	Artigos de Higiene e Limpeza	,00	,00	0,00	15,01	,00	15,01 D
220902611612991	Outros	67,62	,00	67,62 D	9 055,94	,00	9 055,94 D
220902612	Mão de Obra Direta	429 264,99	220 944,40	208 320,59 D	1 844 751,37	220 944,40	1 623 806,97 D
22090261263	Gastos com o pessoal	429 264,99	220 944,40	208 320,59 D	1 844 751,37	220 944,40	1 623 806,97 D
22090261263011	Remuneração base	892,60	,00	892,60 D	892,60	,00	892,60 D
22090261263012	Subsídio de férias	892,60	,00	892,60 D	892,60	,00	892,60 D
220902612632111	Pessoal em regime de nomeação definitiva e contrato de trabalho em funções públicas por tempo indeterminado	114 113,92	101 228,96	12 884,96 D	114 113,92	101 228,96	12 884,96 D
22090261263212	Subsídio de férias	114 113,92	101 228,96	12 884,96 D	114 113,92	101 228,96	12 884,96 D
22090261263511	Caixa Geral de Aposentações	31 930,28	6 282,04	25 648,24 D	104 524,89	6 282,04	98 242,85 D
22090261263512	Segurança Social - Regime Geral	69 768,33	12 204,44	57 563,89 D	209 907,17	12 204,44	197 702,73 D
2209026126363	Seguro de acidentes no trabalho	,00	,00	0,00	16 624,75	,00	16 624,75 D
220902612638911	Reembolsos ADSE	199,66	,00	199,66 D	13 151,69	,00	13 151,69 D
22090261263CST.R.MO	Custos Reais de Mão de Obra	97 353,68	,00	97 353,68 D	1 270 529,83	,00	1 270 529,83 D
220902614	Outros Custos Diretos	166 065,56	1 832,08	164 233,48 D	718 394,81	12 738,90	705 655,91 D
22090261460	Transferências e subsídios concedidos	72 092,50	,00	72 092,50 D	329 545,90	,00	329 545,90 D
22090261460111	Agrupamentos de Escolas - Transferências diversas	,00	,00	0,00	42 841,40	,00	42 841,40 D
2209026146011202	Agrupamento de Escolas de Albufeira Poente	58 600,00	,00	58 600,00 D	221 552,00	,00	221 552,00 D
220902614601611	Instituições sem fins lucrativos	13 492,50	,00	13 492,50 D	65 152,50	,00	65 152,50 D
22090261461	Custo das mercadorias vendidas e das matérias cons	,00	,00	0,00	1 470,45	,00	1 470,45 D
22090261461293	Artigos de Higiene e Limpeza	,00	,00	0,00	21,54	,00	21,54 D
220902614612991	Outros	,00	,00	0,00	1 448,91	,00	1 448,91 D
22090261462	Fornecimentos e Serviços Externos	58 425,15	1 832,08	56 593,07 D	274 937,95	12 738,90	56 258,05 D
220902614622199001	Outros Trab. Especializ. - Revisão de extintores	242,00	,00	242,00 D	535,23	,00	535,23 D
220902614622199003	Outros Trab. Especializ. - Acompanhamento Técnico	,00	,00	0,00	738,00	,00	738,00 D
220902614622199004	Outros Trab. Especializ. - Responsabilidade Técnica	106,39	,00	106,39 D	1 170,29	,00	1 170,29 D
220902614622199006	Outros Trab. Especializ. - Inspeção de Elevadores	4 702,26	,00	4 702,26 D	5 257,06	,00	5 257,06 D

Município de Albufeira

Ano: 2024

Mês de dezembro

Conta		Designação		Mês		Acumulado	
				Mov. Débito	Mov. Crédito	Saldo	Saldo
Centro de Responsabilidade: 0902 - Educação - Tráf. de Competências - Agrup.Alb.Poente							
920902614622199009		Outros Trab. Especializ. - Monitor. Imprensa, RTV e Internet		,00		0,00	106,39 D
920902614622199013		Outros Trab. Especializ. - Reparções Especializadas		608,58		608,58 D	608,58 D
920902614622199022		Outros Trab. Especializ. - Serviços de Desinfestação		,00		0,00	183,95 D
920902614622199099		Outros Trab. Especializ. - Outros		,00		0,00	678,47 D
9209026146225903		Encargos de cobrança - Payshop		689,50		689,50 D	3 430,91 D
9209026146226120101		Conservação e repar. Equipamentos - Equipamento Básico - Geral		,00		0,00	2 362,98 D
92090261462262203		Assistência Técnica Equipamentos - Equipamento Básico - Geral		,00		0,00	2 351,67 D
92090261462311		Ferramentas e utensílios de desgaste rápido		1 472,14		1 472,14 D	1 581,55 D
9209026146231299		Materiais/Pecas- Outros		,00		0,00	14 612,40 D
92090261462361		Artigos de Higiene e Limpeza		11,13		11,13 D	11,13 D
920902614623909		Outros fornecimentos - Geral		,00		0,00	4 419,38 D
92090261462412		Eletricidade - Edifícios Municipais		21 427,95	1 832,08	19 595,87 D	66 623,34 D
9209026146242912		Gás - Outros		,00		0,00	2 352,72 D
92090261462621		Comunicações Fixas		187,81		187,81 D	1 765,68 D
92090261462622		Comunicações Móveis		67,96		67,96 D	218,64 D
92090261462623		Internet		29,52		29,52 D	593,80 D
920902614626302		Seguros - Multirisco		,00		0,00	4 296,77 D
9209026146267		Limpeza, higiene e conforto		17 500,66		17 500,66 D	63 410,85 D
9209026146269913		Cantinas Escolares - Refeições Confeccionadas		11 379,25		11 379,25 D	97 628,16 D
92090261464		Gastos de depreciação e de amortização		35 547,91		35 547,91 D	112 440,51 D
92090261464CUST.AMORT		Custos de Amortizações Mensais		35 547,91		35 547,91 D	112 440,51 D
920902639		Custos Indiretos a Funções		1 666,58	,00	1 666,58 D	3 137,70 D
92090263962		Fornecimentos e Serviços Externos		1 666,58		1 666,58 D	3 137,70 D
92090263962212		Projetos e serviços de informática		754,61		754,61 D	754,61 D
920902639622199029		Outros Trab. Especializ. - Serviços de Outsourcing		715,79		715,79 D	715,79 D
920902639622199034		Outros Trab. Especializ. - Trabalhos tipográficos		11,41		11,41 D	11,41 D
920902639622199099		Outros Trab. Especializ. - Outros		,00		0,00	477,19 D
92090263962262204		Assistência Técnica Equipamentos - Equipamento Administrativo		,00		0,00	734,65 D
92090263962262205		Assistência Técnica Equipamentos - Equipamento Informático - Hardware		173,24		173,24 D	394,59 D
92090263962621		Comunicações Fixas		,00		0,00	16,74 D
92090263962622		Comunicações Móveis		,00		0,00	3,63 D

Município de Albufeira

Ano: 2024

Mês de dezembro

Mês de dezembro				Mês		Acumulado	
Conta	Designação	Mov. Débito	Mov. Crédito	Saldo	Mov. Débito	Mov. Crédito	Saldo
Centro de Responsabilidade: 0902 - Educação - Trf. de Competências - Agrup.Alb.Poente							
22090263962623	Internet	11,53	,00	11,53 D	29,09	,00	29,09 D
2209027	Rendimentos	,00	19 841,92	19 841,92 C	,00	114 012,89	114 012,89 C
220902711	Incorporáveis	,00	19 841,92	19 841,92 C	,00	114 012,89	114 012,89 C
22090271170	Impostos, contribuições e taxas	,00	86,82	86,82 C	,00	86,82	86,82 C
2209027117044999	Outras multas e penalidades - Outras	,00	86,82	86,82 C	,00	86,82	86,82 C
22090271171	Vendas	,00	40,00	40,00 C	,00	555,00	555,00 C
22090271171299999	Outros produtos - Outros	,00	40,00	40,00 C	,00	555,00	555,00 C
22090271172	Prestações de serviços e concessões	,00	14 522,08	14 522,08 C	,00	108 178,05	108 178,05 C
2209027117203091	Senhas de refeições escolares	,00	13 088,37	13 088,37 C	,00	92 177,15	92 177,15 C
22090271172039999	Serv. especif. das autarqu. - Outros	,00	1 433,71	1 433,71 C	,00	16 000,90	16 000,90 C
22090271178	Outros rendimentos e ganhos	,00	5 193,02	5 193,02 C	,00	5 193,02	5 193,02 C
220902711788341	FEDER	,00	5 193,02	5 193,02 C	,00	5 193,02	5 193,02 C
Totals :		597 064,75	242 618,40	354 446,35 D	2 575 440,88	347 696,19	2 227 744,69 D

Centro de Responsabilidade: 0903 - Educação - Trf. de Competências - Agrup. Ferreiras

920903		Educação - Trf. de Competências - Agrup. Ferreiras		572 682,74	202 727,13	369 955,61 D	2 167 703,43	309 716,71	1 857 986,72 D
9209036		Gastos		572 682,74	169 830,52	402 852,22 D	2 167 703,43	169 876,43	1 997 827,00 D
92090361		Custos Diretos		571 333,02	169 830,52	401 502,50 D	2 165 162,27	169 876,43	1 995 285,84 D
920903611		Materials		1 433,11	,00	1 433,11 D	17 666,41	,00	17 666,41 D
92090361161		Custo das mercadorias vendidas e das matérias cons		1 433,11	,00	1 433,11 D	17 666,41	,00	17 666,41 D
92090361161293		Artigos de Higiene e Limpeza		6,78	,00	6,78 D	7,64	,00	7,64 D
920903611612991		Outros		1 426,33	,00	1 426,33 D	17 658,77	,00	17 658,77 D
920903612		Mão de Obra Direta		351 818,41	169 830,52	181 987,89 D	1 413 745,32	169 830,52	1 243 914,80 D
92090361263		Gastos com o pessoal		351 818,41	169 830,52	181 987,89 D	1 413 745,32	169 830,52	1 243 914,80 D
92090361263011		Remuneração base		677,64	,00	677,64 D	677,64	,00	677,64 D
92090361263012		Subsidio de férias		677,64	,00	677,64 D	677,64	,00	677,64 D
920903612632111		Pessoal em regime de nomeação definitiva e contrato de trabalho em funções públicas por tempo indeterminado		86 632,74	76 850,77	9 781,97 D	86 632,74	76 850,77	9 781,97 D
92090361263212		Subsidio de férias		86 632,74	76 850,77	9 781,97 D	86 632,74	76 850,77	9 781,97 D
92090361263511		Caixa Geral de Aposentações		15 561,99	3 061,51	12 500,48 D	51 854,31	3 061,51	48 792,80 D
92090361263512		Segurança Social - Regime Geral		74 791,05	13 067,47	61 723,58 D	198 747,43	13 067,47	185 679,96 D
9209036126363		Seguro de acidentes no trabalho		,00	,00	0,00	12 621,15	,00	12 621,15 D
920903612638911		Reembolsos ADSE		58,04	,00	58,04 D	9 555,99	,00	9 555,99 D

Município de Albufeira

Ano: 2024

Mês de dezembro

		Mês		Acumulado	
Conta	Designação	Mov. Débito	Mov. Crédito	Mov. Débito	Mov. Crédito
Centro de Responsabilidade: 0903 - Educação - Trf. de Competências - Agrup. Ferreiras		Saldo			Saldo
920903639	Custos Indiretos a Funções	1 349,72	,00	1 349,72 D	,00
92090363962	Fornecimentos e Serviços Externos	1 349,72	,00	1 349,72 D	,00
92090363962212	Projetos e serviços de informática	611,15	,00	611,15 D	,00
920903639622199029	Outros Trab. Especializ. - Serviços de Outsourcing	579,70	,00	579,70 D	,00
920903639622199034	Outros Trab. Especializ. - Trabalhos tipográficos	9,24	,00	9,24 D	,00
920903639622199099	Outros Trab. Especializ. - Outros	,00	,00	,00	,00
92090363962262204	Assistência Técnica Equipamentos - Equipamento Administrativo	,00	,00	,00	,00
92090363962262205	Assistência Técnica Equipamentos - Equipamento Informático - Hardware	140,30	,00	140,30 D	,00
92090363962621	Comunicações Fixas	,00	,00	,00	,00
92090363962622	Comunicações Móveis	,00	,00	,00	,00
92090363962623	Internet	9,33	,00	9,33 D	,00
9209037	Rendimentos	,00	32 896,61	32 896,61 C	139 840,28
920903711	Incorporáveis	,00	32 896,61	32 896,61 C	139 840,28
92090371170	Impostos, contribuições e taxas	,00	234,00	234,00 C	234,00 C
9209037117044999	Outras multas e penalidades - Outras	,00	234,00	234,00 C	234,00 C
92090371171	Vendas	,00	90,00	90,00 C	7 471,98 C
92090371171299999	Outros produtos - Outros	,00	90,00	90,00 C	7 471,98 C
92090371172	Prestações de serviços e concessões	,00	17 812,05	17 812,05 C	117 323,78 C
9209037117203091	Senhas de refeições escolares	,00	16 376,82	16 376,82 C	101 354,58 C
92090371172039999	Serv. especif. das autarqu. - Outros	,00	1 435,23	1 435,23 C	15 969,20 C
92090371178	Outros rendimentos e ganhos	,00	14 760,56	14 760,56 C	14 810,52 C
9209037117873205	Rendas em propr. de investimento - Habitações - Outros	,00	,00	,00	49,96 C
920903711788349	Outras	,00	14 760,56	14 760,56 C	14 760,56 C
Totais :		572 682,74	202 727,13	2 167 703,43	309 716,71
Centro de Responsabilidade: 1001 - Descentralização Cultura					
921001	Descentralização Cultura	6 984,76	2 737,91	4 246,85 D	2 737,91
9210016	Gastos	6 984,76	2 737,91	4 246,85 D	2 737,91
92100161	Custos Diretos	6 959,45	2 737,91	4 221,54 D	2 737,91
921001611	Materiais	,00	,00	0,00	,00
92100161161	Custo das mercadorias vendidas e das matérias cons	,00	,00	0,00	,00
92100161161293	Artigos de Higiene e Limpeza	,00	,00	0,00	,00

Município de Albufeira

Ano: 2024

Mês de dezembro

Conta		Designação	Mês		Acumulado	
			Mov. Débito	Mov. Crédito	Mov. Débito	Mov. Crédito
Centro de Responsabilidade: 1001 - Descentralização Cultura						
921001611612991		Outros	,00	,00		
921001612		Mão de Obra Direta	6 514,08	2 737,91	100,54	,00
921001611263		Gastos com o pessoal	6 514,08	2 737,91	30 977,43	2 737,91
92100161263011		Remuneração base	10,49	,00	10,49	,00
92100161263012		Subsídio de férias	10,49	,00	10,49	,00
921001612632111		Pessoal em regime de nomeação definitiva e contrato de trabalho em funções públicas por tempo indeterminado	1 340,55	1 189,18	1 340,55	1 189,18
92100161263212		Subsídio de férias	1 340,55	1 189,18	1 340,55	1 189,18
92100161263511		Caixa Geral de Aposentações	909,17	178,87	2 700,82	178,87
92100161263512		Segurança Social - Regime Geral	1 028,48	180,68	3 007,31	180,68
9210016126363		Seguro de acidentes no trabalho	,00	,00	195,30	,00
921001612638911		Reembolsos ADSE	,00	,00	141,32	,00
92100161263CST.R.MO		Custos Reais de Mão de Obra	1 874,35	,00	22 230,60	,00
921001614		Outros Custos Diretos	445,37	,00	5 565,22	,00
92100161462		Fornecimentos e Serviços Externos	21,75	,00	58,16	,00
92100161462412		Eletricidade - Edifícios Municipais	21,75	,00	58,16	,00
92100161464		Gastos de depreciação e de amortização	423,62	,00	5 507,06	,00
92100161464CUST.AMORT		Custos de Amortizações Mensais	423,62	,00	5 507,06	,00
921001639		Custos Indiretos a Funções	25,31	,00	47,63	,00
92100163962		Fornecimentos e Serviços Externos	25,31	,00	47,63	,00
92100163962212		Projetos e serviços de informática	11,46	,00	11,46	,00
921001639622199029		Outros Trab. Especializ. - Serviços de Outsourcing	10,89	,00	10,89	,00
921001639622199034		Outros Trab. Especializ. - Trabalhos tipográficos	,17	,00	,17	,00
921001639622199099		Outros Trab. Especializ. - Outros	,00	,00	7,26	,00
92100163962262204		Assistência Técnica Equipamentos - Equipamento Administrativo	,00	,00	11,18	,00
92100163962262205		Assistência Técnica Equipamentos - Equipamento Informático - Hardware	2,63	,00	5,98	,00
92100163962621		Comunicações Fixas	,00	,00	,24	,00
92100163962622		Comunicações Móveis	,00	,00	,05	,00
92100163962623		Internet	,16	,00	,40	,00
Totals :			6 984,76	2 737,91	36 709,88	2 737,91

Centro de Responsabilidade: 1201 - Descentralização Praias

921201	Descentralização Praias	47 852,62	12 487,71	35 364,91 D	328 875,94	14 187,02	314 688,92 D
--------	-------------------------	-----------	-----------	-------------	------------	-----------	--------------

Município de Albufeira

Ano: 2024

Mês de dezembro

Conta		Designação		Mês		Acumulado	
				Mov. Débito	Mov. Crédito	Saldo	Saldo
Centro de Responsabilidade: 1201 - Descentralização Praias							
9212016		Gastos		47 852,62	12 487,71	35 364,91 D	14 187,02
92120161		Custos Diretos		47 624,48	12 487,71	35 136,77 D	14 187,02
921201611		Materiais		2 348,50	,00	2 348,50 D	,00
92120161161		Custo das mercadorias vendidas e das matérias cons		2 348,50	,00	2 348,50 D	,00
9212016116129121		Gasolina - Máquinas e Viaturas		,00	,00	0,00	,00
9212016116129131		Óleos e Lubrificantes - Máquinas e Viaturas		,00	,00	0,00	,00
92120161161293		Artigos de Higiene e Limpeza		2 041,28	,00	2 041,28 D	,00
921201611612991		Outros		307,22	,00	307,22 D	,00
921201612		Mão de Obra Direta		28 248,83	12 487,71	15 761,12 D	12 487,71
92120161263		Gastos com o pessoal		28 248,83	12 487,71	15 761,12 D	12 487,71
92120161263011		Remuneração base		48,50	,00	48,50 D	,00
92120161263012		Subsídio de férias		48,50	,00	48,50 D	,00
921201612632111		Pessoal em regime de nomeação definitiva e contrato de trabalho em funções públicas por tempo indeterminado		6 200,02	5 499,96	700,06 D	5 499,96
92120161263212		Subsídio de férias		6 200,02	5 499,96	700,06 D	5 499,96
92120161263511		Caixa Geral de Aposentações		4 507,52	886,83	3 620,69 D	886,83
92120161263512		Segurança Social - Regime Geral		3 450,33	600,96	2 849,37 D	600,96
9212016126363		Seguro de acidentes no trabalho		,00	,00	0,00	,00
921201612638911		Reembolsos ADSE		9,00	,00	9,00 D	,00
92120161263COST.R.MO		Custos Reais de Mão de Obra		7 784,94	,00	7 784,94 D	,00
921201614		Outros Custos Diretos		17 027,15	,00	17 027,15 D	1 699,31
92120161460		Transferências e subsídios concedidos		,00	,00	0,00	,00
921201614601611		Instituições sem fins lucrativos		,00	,00	0,00	,00
92120161462		Fornecimentos e Serviços Externos		3 558,25	,00	3 558,25 D	1 699,31
92120161462213		Estudos e projetos de arquitetura e fiscalização de obras		,00	,00	0,00	,00
92120161462214		Estudos de organização, económico-financeiros e de auditoria		,00	,00	0,00	,00
9212016146221924		Análises Laboratoriais - Areias balneares		,00	,00	0,00	,00
921201614622199026		Outros Trab. Especializ. - Assistência Operacional Ambiental		,00	,00	0,00	,00
921201614622199099		Outros Trab. Especializ. - Outros		2 583,00	,00	2 583,00 D	1 699,31
9212016146226120101		Conservação e repar. Equipamentos - Equipamento Básico - Geral		,00	,00	0,00	,00
9212016146231299		Materiais/Peças- Outros		,00	,00	0,00	,00
921201614623905		Matérias diversas (conservações e outras)		95,80	,00	95,80 D	,00

Município de Albufeira

Ano: 2024

Mês de dezembro

Conta		Designação		Mês		Acumulado	
				Mov. Débito	Mov. Crédito	Saldo	Saldo
Centro de Responsabilidade: 1201 - Descentralização Praias							
921201614623909		Outros fornecimentos - Geral		,00	,00	16 611,27	,00
9212016146261501		Aluguer de máquinas operacionais		879,45	,00	879,45 D	,00
9212016146261901		Aluguer de módulos sanitários		,00	,00	0,00	,00
9212016146267		Limpeza, higiene e conforto		,00	,00	0,00	,00
92120161464		Gastos de depreciação e de amortização		13 468,90	,00	13 468,90 D	,00
92120161464CUST.AMORT		Custos de Amortizações Mensais		13 468,90	,00	13 468,90 D	,00
92120161468		Outros gastos e perdas		,00	,00	0,00	,00
921201614681307		Taxas - Candidatura Bandeira Azul		,00	,00	0,00	,00
92120161468713		Ativos intangíveis		,00	,00	0,00	,00
921201639		Custos Indiretos a Funções		228,14	,00	228,14 D	,00
92120163962		Fornecimentos e Serviços Externos		228,14	,00	228,14 D	,00
92120163962212		Projetos e serviços de informática		103,30	,00	103,30 D	,00
921201639622199029		Outros Trab. Especializ. - Serviços de Outsourcing		97,98	,00	97,98 D	,00
921201639622199034		Outros Trab. Especializ. - Trabalhos tipográficos		1,56	,00	1,56 D	,00
921201639622199099		Outros Trab. Especializ. - Outros		,00	,00	0,00	,00
92120163962262204		Assistência Técnica Equipamentos - Equipamento Administrativo		,00	,00	0,00	,00
92120163962262205		Assistência Técnica Equipamentos - Equipamento Informático - Hardware		23,72	,00	23,72 D	,00
92120163962621		Comunicações Fixas		,00	,00	0,00	,00
92120163962622		Comunicações Móveis		,00	,00	0,00	,00
92120163962623		Internet		1,58	,00	1,58 D	,00
Totals :				47 852,62	12 487,71	35 364,91 D	14 187,02
Centro de Responsabilidade: 1301 - Descentralização Proteção Civil							
921301		Descentralização Proteção Civil		71 684,96	14 720,70	56 964,26 D	66 733,02
9213016		Gastos		71 684,96	14 720,70	56 964,26 D	66 733,02
92130161		Custos Diretos		71 501,20	14 720,70	56 780,50 D	66 733,02
921301611		Materiais		309,20	,00	309,20 D	,00
921301611161		Custo das mercadorias vendidas e das matérias cons		309,20	,00	309,20 D	,00
92130161161293		Artigos de Higiene e Limpeza		244,18	,00	244,18 D	,00
921301611612991		Outros		65,02	,00	65,02 D	,00
921301612		Mão de Obra Direta		51 731,96	14 720,70	37 011,26 D	14 720,70
92130161263		Gastos com o pessoal		51 731,96	14 720,70	37 011,26 D	14 720,70

Município de Albufeira

Ano: 2024

Mês de dezembro

		Mês		Acumulado	
		Mov. Débito	Mov. Crédito	Mov. Débito	Mov. Crédito
Conta	Designação	Saldo			Saldo
Centro de Responsabilidade: 1301 - Descentralização Proteção Civil					
92130161464CUST.AMORT	Custos de Amortizações Mensais	3 625,33	,00	3 625,33 D	,00
92130161468	Outros gastos e perdas	1 000,00	,00	1 000,00 D	,00
921301614681312	Taxas - Licenças diversas	1 000,00	,00	1 000,00 D	,00
921301639	Custos Indiretos a Funções	183,76	,00	183,76 D	,00
92130163962	Fornecimentos e Serviços Externos	183,76	,00	183,76 D	,00
92130163962212	Projetos e serviços de informática	83,20	,00	83,20 D	,00
921301639622199029	Outros Trab. Especializ. - Serviços de Outsourcing	78,90	,00	78,90 D	,00
921301639622199034	Outros Trab. Especializ. - Trabalhos tipográficos	1,27	,00	1,27 D	,00
921301639622199099	Outros Trab. Especializ. - Outros	,00	,00	0,00	,00
92130163962262204	Assistência Técnica Equipamentos - Equipamento Administrativo	,00	,00	0,00	,00
92130163962262205	Assistência Técnica Equipamentos - Equipamento Informático - Hardware	19,15	,00	19,15 D	,00
92130163962621	Comunicações Fixas	,00	,00	0,00	,00
92130163962622	Comunicações Móveis	,00	,00	0,00	,00
92130163962623	Internet	1,24	,00	1,24 D	,00
Totals :		71 684,96	14 720,70	56 964,26 D	66 733,02
Totals Gerais:		64 391 097,54	44 261 305,75	20 129 791,79 D	141 117 629,92
					375 724,00 D
					4 295 581,78 D

A handwritten signature in black ink, appearing to read "Cristina", is positioned at the top right of the page. The signature is written in a cursive style with a long horizontal stroke extending to the right.

Anexo 4

Município de Albufeira

Ano: 2024

Mês de dezembro

Mês			Acumulado				
Conta	Designação	Mov. Débito	Mov. Crédito	Saldo	Mov. Débito	Mov. Crédito	Saldo
Serviço: 7000 - IMPOSTOS - IMI							
9757000	IMPOSTOS - IMI	19 482 608,50	24 683 630,04	5 201 021,54 C	19 780 181,70	39 653 019,01	19 872 837,31 C
975700070	Impostos, contribuições e taxas	19 482 608,50	24 260 223,61	4 777 615,11 C	19 780 181,70	39 229 612,58	19 449 430,88 C
975700078	Outros rendimentos e ganhos	,00	423 406,43	423 406,43 C	,00	423 406,43	423 406,43 C
Totais :		19 482 608,50	24 683 630,04	5 201 021,54 C	19 780 181,70	39 653 019,01	19 872 837,31 C
Serviço: 7001 - IMPOSTOS - IUC							
9757001	IMPOSTOS - IUC	114 888,09	275 716,81	160 828,72 C	121 809,85	2 105 180,83	1 983 370,98 C
975700170	Impostos, contribuições e taxas	114 888,09	275 716,81	160 828,72 C	121 809,85	2 105 180,83	1 983 370,98 C
Totais :		114 888,09	275 716,81	160 828,72 C	121 809,85	2 105 180,83	1 983 370,98 C
Serviço: 7002 - IMPOSTOS - IMT							
9757002	IMPOSTOS - IMT	4 412 251,52	4 843 915,62	431 664,10 C	5 140 829,52	31 395 300,80	26 254 471,28 C
975700270	Impostos, contribuições e taxas	4 412 251,52	4 843 915,62	431 664,10 C	5 140 829,52	31 395 300,80	26 254 471,28 C
Totais :		4 412 251,52	4 843 915,62	431 664,10 C	5 140 829,52	31 395 300,80	26 254 471,28 C
Serviço: 7003 - IMPOSTOS - DERRAMA							
9757003	IMPOSTOS - DERRAMA	677,46	45,68	631,78 D	677,46	13 660,86	12 983,40 C
975700370	Impostos, contribuições e taxas	677,46	45,68	631,78 D	677,46	13 660,86	12 983,40 C
Totais :		677,46	45,68	631,78 D	677,46	13 660,86	12 983,40 C
Serviço: 7005 - FFD - EDUCAÇÃO - PESSOAL NÃO DOCENTE							
9757005	FFD - EDUCAÇÃO - PESSOAL NÃO DOCENTE	,00	338 887,00	338 887,00 C	,00	4 942 450,00	4 942 450,00 C
975700575	Transferências e subsídios correntes obtidos	,00	338 887,00	338 887,00 C	,00	4 942 450,00	4 942 450,00 C
Totais :		0,00	338 887,00	338 887,00 C	0,00	4 942 450,00	4 942 450,00 C
Serviço: 7006 - FFD - EDUCAÇÃO - APOIOS ALIMENTARES							
9757006	FFD - EDUCAÇÃO - APOIOS ALIMENTARES	,00	44 652,00	44 652,00 C	,00	535 747,00	535 747,00 C
975700675	Transferências e subsídios correntes obtidos	,00	44 652,00	44 652,00 C	,00	535 747,00	535 747,00 C
Totais :		0,00	44 652,00	44 652,00 C	0,00	535 747,00	535 747,00 C
Serviço: 7007 - FFD - EDUCAÇÃO - TRANSPORTES							
9757007	FFD - EDUCAÇÃO - TRANSPORTES	,00	4 488,00	4 488,00 C	,00	53 735,00	53 735,00 C
975700775	Transferências e subsídios correntes obtidos	,00	4 488,00	4 488,00 C	,00	53 735,00	53 735,00 C
Totais :		0,00	4 488,00	4 488,00 C	0,00	53 735,00	53 735,00 C

Município de Albufeira

Ano: 2024

Mês de dezembro

Mês de dezembro			Mês			Acumulado		
Conta	Designação	Mov. Débito	Mov. Crédito	Saldo	Mov. Débito	Mov. Crédito	Saldo	
Serviço: 7008 - FFD - EDUCAÇÃO - ESCOLA A TEMPO INTEIRO SEM AAAF								
9757008	FFD - EDUCAÇÃO - ESCOLA A TEMPO INTEIRO SEM AAAF	,00	22 038,00	22 038,00 C	,00	264 412,00	264 412,00 C	
975700875	Transferências e subsídios correntes obtidos	,00	22 038,00	22 038,00 C	,00	264 412,00	264 412,00 C	
Totais :		0,00	22 038,00	22 038,00 C	0,00	264 412,00	264 412,00 C	
Serviço: 7009 - FFD - EDUCAÇÃO - ESCOLA A TEMPO INTEIRO AAAF								
9757009	FFD - EDUCAÇÃO - ESCOLA A TEMPO INTEIRO AAAF	,00	48 849,00	48 849,00 C	,00	586 144,00	586 144,00 C	
975700975	Transferências e subsídios correntes obtidos	,00	48 849,00	48 849,00 C	,00	586 144,00	586 144,00 C	
Totais :		0,00	48 849,00	48 849,00 C	0,00	586 144,00	586 144,00 C	
Serviço: 7010 - FFD - EDUCAÇÃO - ENCARGOS DAS INSTALAÇÕES								
9757010	FFD - EDUCAÇÃO - ENCARGOS DAS INSTALAÇÕES	,00	29 408,00	29 408,00 C	,00	352 863,00	352 863,00 C	
975701075	Transferências e subsídios correntes obtidos	,00	29 408,00	29 408,00 C	,00	352 863,00	352 863,00 C	
Totais :		0,00	29 408,00	29 408,00 C	0,00	352 863,00	352 863,00 C	
Serviço: 7011 - FFD - EDUCAÇÃO - CONSERVAÇÃO DAS INSTALAÇÕES								
9757011	FFD - EDUCAÇÃO - CONSERVAÇÃO DAS INSTALAÇÕES	,00	26 276,00	26 276,00 C	,00	315 312,00	315 312,00 C	
975701175	Transferências e subsídios correntes obtidos	,00	26 276,00	26 276,00 C	,00	315 312,00	315 312,00 C	
Totais :		0,00	26 276,00	26 276,00 C	0,00	315 312,00	315 312,00 C	
Serviço: 7012 - FFD - EDUCAÇÃO - EQUIPAMENTOS								
9757012	FFD - EDUCAÇÃO - EQUIPAMENTOS	,00	4 982,00	4 982,00 C	,00	59 718,00	59 718,00 C	
975701275	Transferências e subsídios correntes obtidos	,00	4 982,00	4 982,00 C	,00	59 718,00	59 718,00 C	
Totais :		0,00	4 982,00	4 982,00 C	0,00	59 718,00	59 718,00 C	
Serviço: 7013 - FFD - SAÚDE - RECURSOS HUMANOS								
9757013	FFD - SAÚDE - RECURSOS HUMANOS	,00	33 359,90	33 359,90 C	,00	282 641,90	282 641,90 C	
975701375	Transferências e subsídios correntes obtidos	,00	33 359,90	33 359,90 C	,00	282 641,90	282 641,90 C	
Totais :		0,00	33 359,90	33 359,90 C	0,00	282 641,90	282 641,90 C	
Serviço: 7014 - FFD - SAÚDE - CUSTOS LOGÍSTICOS								
9757014	FFD - SAÚDE - CUSTOS LOGÍSTICOS	,00	22 915,38	22 915,38 C	,00	176 211,38	176 211,38 C	
975701475	Transferências e subsídios correntes obtidos	,00	22 915,38	22 915,38 C	,00	176 211,38	176 211,38 C	
Totais :		0,00	22 915,38	22 915,38 C	0,00	176 211,38	176 211,38 C	

Município de Albufeira

Ano: 2024

Mês de dezembro

Mês de dezembro			Mês			Acumulado		
Conta	Designação	Mov. Débito	Mov. Crédito	Saldo	Mov. Débito	Mov. Crédito	Saldo	
Serviço: 7015 - FFD - SAÚDE - IMÓVEIS								
9757015	FFD - SAÚDE - IMÓVEIS	,00	4 493,66	4 493,66 C	,00	45 358,66	45 358,66 C	
975701575	Transferências e subsídios correntes obtidos	,00	4 493,66	4 493,66 C	,00	45 358,66	45 358,66 C	
Totais :		0,00	4 493,66	4 493,66 C	0,00	45 358,66	45 358,66 C	
Serviço: 7016 - FFD - AÇÃO SOCIAL - RECURSOS HUMANOS								
9757016	FFD - AÇÃO SOCIAL - RECURSOS HUMANOS	,00	1 967,00	1 967,00 C	,00	23 516,00	23 516,00 C	
975701675	Transferências e subsídios correntes obtidos	,00	1 967,00	1 967,00 C	,00	23 516,00	23 516,00 C	
Totais :		0,00	1 967,00	1 967,00 C	0,00	23 516,00	23 516,00 C	
Serviço: 7017 - FFD - AÇÃO SOCIAL - ACORDOS SAAS								
9757017	FFD - AÇÃO SOCIAL - ACORDOS SAAS	,00	1 912,00	1 912,00 C	,00	22 856,00	22 856,00 C	
975701775	Transferências e subsídios correntes obtidos	,00	1 912,00	1 912,00 C	,00	22 856,00	22 856,00 C	
Totais :		0,00	1 912,00	1 912,00 C	0,00	22 856,00	22 856,00 C	
Serviço: 7018 - FFD - AÇÃO SOCIAL - PROTOCOLOS RSI								
9757018	FFD - AÇÃO SOCIAL - PROTOCOLOS RSI	,00	7 210,00	7 210,00 C	,00	86 454,00	86 454,00 C	
975701875	Transferências e subsídios correntes obtidos	,00	7 210,00	7 210,00 C	,00	86 454,00	86 454,00 C	
Totais :		0,00	7 210,00	7 210,00 C	0,00	86 454,00	86 454,00 C	
Serviço: 7019 - FFD - AÇÃO SOCIAL - SUBSÍDIOS EVENTUAIS								
9757019	FFD - AÇÃO SOCIAL - SUBSÍDIOS EVENTUAIS	,00	4 575,00	4 575,00 C	,00	54 823,00	54 823,00 C	
975701975	Transferências e subsídios correntes obtidos	,00	4 575,00	4 575,00 C	,00	54 823,00	54 823,00 C	
Totais :		0,00	4 575,00	4 575,00 C	0,00	54 823,00	54 823,00 C	
Serviço: 7020 - FFD - AÇÃO SOCIAL - INSTALAÇÕES E FUNCIONAMENTO								
9757020	FFD - AÇÃO SOCIAL - INSTALAÇÕES E FUNCIONAMENTO	,00	4 785,00	4 785,00 C	,00	57 310,00	57 310,00 C	
975702075	Transferências e subsídios correntes obtidos	,00	4 785,00	4 785,00 C	,00	57 310,00	57 310,00 C	
Totais :		0,00	4 785,00	4 785,00 C	0,00	57 310,00	57 310,00 C	
Serviço: 7021 - PMIE - FEF - FUNDO DE EQUILÍBRIO FINANCEIRO								
9757021	PMIE - FEF - FUNDO DE EQUILÍBRIO FINANCEIRO	,00	46 868,00	46 868,00 C	,00	790 524,00	790 524,00 C	
975702175	Transferências e subsídios correntes obtidos	,00	46 868,00	46 868,00 C	,00	790 524,00	790 524,00 C	
Totais :		0,00	46 868,00	46 868,00 C	0,00	790 524,00	790 524,00 C	

Município de Albufeira

Ano: 2024

Mês de dezembro

Mes de dezembro			Mês			Acumulado		
Conta	Designação	Mov. Débito	Mov. Crédito	Saldo	Mov. Débito	Mov. Crédito	Saldo	
Serviço: 7022 - PMIE - FSM - FUNDO SOCIAL MUNICIPAL								
9757022	PMIE - FSM - FUNDO SOCIAL MUNICIPAL	,00	143 089,00	143 089,00 C	,00	1 717 068,00	1 717 068,00 C	
975702275	Transferências e subsídios correntes obtidos	,00	143 089,00	143 089,00 C	,00	1 717 068,00	1 717 068,00 C	
Totais :		0,00	143 089,00	143 089,00 C	0,00	1 717 068,00	1 717 068,00 C	
Serviço: 7023 - PMIE - PARTICIPAÇÃO DO IVA								
9757023	PMIE - PARTICIPAÇÃO DO IVA	,00	204 826,34	204 826,34 C	,00	2 457 791,34	2 457 791,34 C	
975702375	Transferências e subsídios correntes obtidos	,00	204 826,34	204 826,34 C	,00	2 457 791,34	2 457 791,34 C	
Totais :		0,00	204 826,34	204 826,34 C	0,00	2 457 791,34	2 457 791,34 C	
Serviço: 7024 - PMIE - N.º3 DO ART.º 35º DA LEI N.º73/2013								
9757024	PMIE - N.º3 DO ART.º 35º DA LEI N.º73/2013	,00	42 057,44	42 057,44 C	,00	504 574,44	504 574,44 C	
975702475	Transferências e subsídios correntes obtidos	,00	42 057,44	42 057,44 C	,00	504 574,44	504 574,44 C	
Totais :		0,00	42 057,44	42 057,44 C	0,00	504 574,44	504 574,44 C	
Serviço: 7025 - FEDER - FUNDO EUROPEU DE DESENVOLVIMENTO REGIONAL								
9757025	FEDER - FUNDO EUROPEU DE DESENVOLVIMENTO REGIONAL	,00	303 157,56	303 157,56 C	,00	306 306,36	306 306,36 C	
975702575	Transferências e subsídios correntes obtidos	,00	64 631,00	64 631,00 C	,00	67 779,80	67 779,80 C	
975702578	Outros rendimentos e ganhos	,00	238 526,56	238 526,56 C	,00	238 526,56	238 526,56 C	
Totais :		0,00	303 157,56	303 157,56 C	0,00	306 306,36	306 306,36 C	
Serviço: 7027 - PARTICIPAÇÃO COMUN. PROJETOS CO-FINANCIADOS-OUTROS								
9757027	PARTICIPAÇÃO COMUN. PROJETOS CO-FINANCIADOS-OUTROS	,00	184 128,08	184 128,08 C	,00	184 128,08	184 128,08 C	
975702775	Transferências e subsídios correntes obtidos	,00	11 746,00	11 746,00 C	,00	11 746,00	11 746,00 C	
975702778	Outros rendimentos e ganhos	,00	172 382,08	172 382,08 C	,00	172 382,08	172 382,08 C	
Totais :		0,00	184 128,08	184 128,08 C	0,00	184 128,08	184 128,08 C	
Serviço: 7028 - RECEITAS - ADM. CENTRAL - IIEFP								
9757028	RECEITAS - ADM. CENTRAL - IIEFP	,00	,00	0,00	,00	4 270,13	4 270,13 C	
975702875	Transferências e subsídios correntes obtidos	,00	,00	0,00	,00	4 270,13	4 270,13 C	
Totais :		0,00	0,00	0,00	0,00	4 270,13	4 270,13 C	
Serviço: 7030 - LOTEAMENTOS - ALOJAMENTO LOCAL								
9757030	LOTEAMENTOS - ALOJAMENTO LOCAL	75,00	22 516,57	22 441,57 C	389,33	126 861,69	126 472,36 C	

Município de Albufeira

Ano: 2024

Mês de dezembro

Mês de dezembro			Mês			Acumulado		
Conta	Designação	Mov. Débito	Mov. Crédito	Saldo	Mov. Débito	Mov. Crédito	Saldo	
Serviço: 7030 - LOTEAMENTOS - ALOJAMENTO LOCAL								
975703070	Impostos, contribuições e taxas	75,00	22 516,57	22 441,57 C	389,33	126 861,69	126 472,36 C	
Totals :		75,00	22 516,57	22 441,57 C	389,33	126 861,69	126 472,36 C	
Serviço: 7031 - LOTEAMENTOS - LICENÇAS DE UTILIZAÇÃO								
9757031	LOTEAMENTOS - LICENÇAS DE UTILIZAÇÃO	,00	1 650,00	1 650,00 C	,00	6 552,40	6 552,40 C	
975703170	Impostos, contribuições e taxas	,00	1 650,00	1 650,00 C	,00	6 552,40	6 552,40 C	
Totals :		0,00	1 650,00	1 650,00 C	0,00	6 552,40	6 552,40 C	
Serviço: 7032 - LOTEAMENTOS - ALVARÁS DE CONST./RECONST./MODIFIC.								
9757032	LOTEAMENTOS - ALVARÁS DE CONST./RECONST./MODIFIC.	,00	27 462,44	27 462,44 C	,00	260 457,67	260 457,67 C	
975703270	Impostos, contribuições e taxas	,00	27 462,44	27 462,44 C	,00	260 457,67	260 457,67 C	
Totals :		0,00	27 462,44	27 462,44 C	0,00	260 457,67	260 457,67 C	
Serviço: 7033 - LOTEAMENTOS - REFORÇOS DE INFRAEST. URBANÍSTICAS								
9757033	LOTEAMENTOS - REFORÇOS DE INFRAEST. URBANÍSTICAS	,00	10 262,12	10 262,12 C	,00	272 476,50	272 476,50 C	
975703370	Impostos, contribuições e taxas	,00	10 262,12	10 262,12 C	,00	272 476,50	272 476,50 C	
Totals :		0,00	10 262,12	10 262,12 C	0,00	272 476,50	272 476,50 C	
Serviço: 7034 - LOTEAMENTOS - TAXAS DE VISTORIA								
9757034	LOTEAMENTOS - TAXAS DE VISTORIA	,00	2 397,81	2 397,81 C	318,28	22 164,97	21 846,69 C	
975703470	Impostos, contribuições e taxas	,00	2 397,81	2 397,81 C	318,28	22 164,97	21 846,69 C	
Totals :		0,00	2 397,81	2 397,81 C	318,28	22 164,97	21 846,69 C	
Serviço: 7035 - LOTEAMENTOS - OUTROS								
9757035	LOTEAMENTOS - OUTROS	,00	937,60	937,60 C	21,91	13 286,15	13 264,24 C	
975703570	Impostos, contribuições e taxas	,00	937,60	937,60 C	21,91	12 049,10	12 027,19 C	
975703572	Prestações de serviços e concessões	,00	,00	0,00	,00	1 237,05	1 237,05 C	
Totals :		0,00	937,60	937,60 C	21,91	13 286,15	13 264,24 C	
Serviço: 7036 - IMPOSTOS E TAXAS - OCUPAÇÃO DA VIA PÚBLICA								
9757036	IMPOSTOS E TAXAS - OCUPAÇÃO DA VIA PÚBLICA	3 477,93	14 156,92	10 678,99 C	37 681,53	605 967,77	568 286,24 C	
975703670	Impostos, contribuições e taxas	3 477,93	14 156,92	10 678,99 C	37 681,53	605 967,77	568 286,24 C	
Totals :		3 477,93	14 156,92	10 678,99 C	37 681,53	605 967,77	568 286,24 C	

Município de Albufeira

Ano: 2024

Mês de dezembro

Mês de dezembro			Mês			Acumulado		
Conta	Designação	Mov. Débito	Mov. Crédito	Saldo	Mov. Débito	Mov. Crédito	Saldo	
Serviço: 7037 - IMPOSTOS E TAXAS - PUBLICIDADE								
703757037	IMPOSTOS E TAXAS - PUBLICIDADE	,00	5 412,81	5 412,81 C	73 877,42	404 838,53	330 961,11 C	
	Impostos, contribuições e taxas	,00	5 412,81	5 412,81 C	73 877,42	404 838,53	330 961,11 C	
	Totais :	0,00	5 412,81	5 412,81 C	73 877,42	404 838,53	330 961,11 C	
Serviço: 7038 - IMPOSTOS E TAXAS - TAXAS DE URGÊNCIA								
703757038	IMPOSTOS E TAXAS - TAXAS DE URGÊNCIA	,00	87,35	87,35 C	,00	1 330,67	1 330,67 C	
	Impostos, contribuições e taxas	,00	87,35	87,35 C	,00	1 330,67	1 330,67 C	
	Totais :	0,00	87,35	87,35 C	0,00	1 330,67	1 330,67 C	
Serviço: 7039 - IMPOSTOS E TAXAS - TAXAS DE APREC. E REAPRECIAÇÃO								
703757039	IMPOSTOS E TAXAS - TAXAS DE APREC. E REAPRECIAÇÃO	,00	2 550,00	2 550,00 C	163,87	22 017,84	21 853,97 C	
	Impostos, contribuições e taxas	,00	2 550,00	2 550,00 C	163,87	22 017,84	21 853,97 C	
	Totais :	0,00	2 550,00	2 550,00 C	163,87	22 017,84	21 853,97 C	
Serviço: 7040 - IMPOSTOS E TAXAS - TRH - ÁGUAS DE ABASTECIMENTO								
703757040	IMPOSTOS E TAXAS - TRH - ÁGUAS DE ABASTECIMENTO	2 488,68	33 021,31	30 532,63 C	54 618,86	430 879,31	376 260,45 C	
	Impostos, contribuições e taxas	2 488,68	33 021,31	30 532,63 C	54 618,86	430 879,31	376 260,45 C	
	Totais :	2 488,68	33 021,31	30 532,63 C	54 618,86	430 879,31	376 260,45 C	
Serviço: 7041 - IMPOSTOS E TAXAS - TRH - ÁGUAS RESIDUAIS								
703757041	IMPOSTOS E TAXAS - TRH - ÁGUAS RESIDUAIS	425,60	5 891,11	5 465,51 C	9 438,36	73 511,41	64 073,05 C	
	Impostos, contribuições e taxas	425,60	5 891,11	5 465,51 C	9 438,36	73 511,41	64 073,05 C	
	Totais :	425,60	5 891,11	5 465,51 C	9 438,36	73 511,41	64 073,05 C	
Serviço: 7042 - IMPOSTOS E TAXAS - TX INSP. ELEVADORES E EQUIP ROL								
703757042	IMPOSTOS E TAXAS - TX INSP. ELEVADORES E EQUIP ROL	,00	3 400,00	3 400,00 C	,00	119 213,51	119 213,51 C	
	Impostos, contribuições e taxas	,00	3 400,00	3 400,00 C	,00	119 213,51	119 213,51 C	
	Totais :	0,00	3 400,00	3 400,00 C	0,00	119 213,51	119 213,51 C	
Serviço: 7043 - IMPOSTOS E TAXAS - LICENÇA ESPECIAL DE RUÍDO								
703757043	IMPOSTOS E TAXAS - LICENÇA ESPECIAL DE RUÍDO	,00	2 802,47	2 802,47 C	,00	74 783,62	74 783,62 C	
	Impostos, contribuições e taxas	,00	2 802,47	2 802,47 C	,00	74 783,62	74 783,62 C	
	Totais :	0,00	2 802,47	2 802,47 C	0,00	74 783,62	74 783,62 C	

Município de Albufeira

Ano: 2024

Mês de dezembro

Mês de dezembro			Mês			Acumulado		
Conta	Designação	Mov. Débito	Mov. Crédito	Saldo	Mov. Débito	Mov. Crédito	Saldo	
Serviço: 7044 - REC. PRÓP. - OUTRAS - COMPENSAÇÕES LOTEAMENTOS								
9757044	REC. PRÓP. - OUTRAS - COMPENSAÇÕES LOTEAMENTOS	,00	,00	0,00	,00		146 374,68 C	
975704470	Impostos, contribuições e taxas	,00	,00	0,00	,00	3 769,55 C	3 769,55 C	
975704478	Outros rendimentos e ganhos	,00	,00	0,00	,00	142 605,13 C	142 605,13 C	
Totais :		0,00	0,00	0,00	0,00	146 374,68 C	146 374,68 C	
Serviço: 7045 - IMPOSTOS E TAXAS - CONTROLO METROLÓGICO								
9757045	IMPOSTOS E TAXAS - CONTROLO METROLÓGICO	,00	1 310,37	1 310,37 C	,00	15 045,41 C	15 045,41 C	
975704570	Impostos, contribuições e taxas	,00	1 310,37	1 310,37 C	,00	15 045,41 C	15 045,41 C	
Totais :		0,00	1 310,37	1 310,37 C	0,00	15 045,41 C	15 045,41 C	
Serviço: 7046 - IMPOSTOS E TAXAS - OUTROS								
9757046	IMPOSTOS E TAXAS - OUTROS	12,00	2 122,06	2 110,06 C	12,00	19 450,22	19 438,22 C	
975704670	Impostos, contribuições e taxas	,00	1 844,06	1 844,06 C	,00	19 052,22	19 052,22 C	
975704672	Prestações de serviços e concessões	12,00	278,00	266,00 C	12,00	398,00 C	386,00 C	
Totais :		12,00	2 122,06	2 110,06 C	12,00	19 450,22	19 438,22 C	
Serviço: 7047 - MULTAS E OUT. PENAL. - JUROS								
9757047	MULTAS E OUT. PENAL. - JUROS	5 090,53	56 366,52	51 275,99 C	6 422,53	335 148,83	328 726,30 C	
975704770	Impostos, contribuições e taxas	5 090,53	56 198,10	51 107,57 C	6 422,53	332 619,52	326 196,99 C	
975704779	Juros, dividendos e outros rendimentos similares	,00	168,42	168,42 C	,00	2 529,31 C	2 529,31 C	
Totais :		5 090,53	56 366,52	51 275,99 C	6 422,53	335 148,83	328 726,30 C	
Serviço: 7048 - MULTAS E OUT. PENAL. - INFRAÇÕES CÓDIGO DA ESTRADA								
9757048	MULTAS E OUT. PENAL. - INFRAÇÕES CÓDIGO DA ESTRADA	,00	,00	0,00	,00	19 409,99	19 409,99 C	
975704870	Impostos, contribuições e taxas	,00	,00	0,00	,00	19 409,99	19 409,99 C	
Totais :		0,00	0,00	0,00	0,00	19 409,99	19 409,99 C	
Serviço: 7049 - MULTAS E OUT. PENAL. - TAXAS DE RELAXE								
9757049	MULTAS E OUT. PENAL. - TAXAS DE RELAXE	,00	10 773,31	10 773,31 C	570,74	205 379,01	204 808,27 C	
975704970	Impostos, contribuições e taxas	,00	10 773,31	10 773,31 C	570,74	205 379,01	204 808,27 C	
Totais :		0,00	10 773,31	10 773,31 C	570,74	205 379,01	204 808,27 C	
Serviço: 7050 - MULTAS E OUT. PENAL. - OUTRAS								
9757050	MULTAS E OUT. PENAL. - OUTRAS	,00	4 418,50	4 418,50 C	,00	24 294,95	24 294,95 C	

Município de Albufeira

Ano: 2024

Mês de dezembro

Mês de dezembro			Mês			Acumulado		
Conta	Designação	Mov. Débito	Mov. Crédito	Saldo	Mov. Débito	Mov. Crédito	Saldo	
Serviço: 7050 - MULTAS E OUT. PENAL. - OUTRAS								
7050705070	Impostos, contribuições e taxas	,00	4 418,50	4 418,50 C	,00	24 294,95	24 294,95 C	
Totals :		0,00	4 418,50	4 418,50 C	0,00	24 294,95	24 294,95 C	
Serviço: 7051 - REND. DA PROP. - FUNDO DE APOIO MUNICIPAL								
70517051	REND. DA PROP. - FUNDO DE APOIO MUNICIPAL	,00	,00	0,00	,00	21 503,31	21 503,31 C	
7051705179	Juros, dividendos e outros rendimentos similares	,00	,00	0,00	,00	21 503,31	21 503,31 C	
Totals :		0,00	0,00	0,00	0,00	21 503,31	21 503,31 C	
Serviço: 7052 - REND. DA PROP. - RENDAS - HABITAÇÕES-AÇÃO SOCIAL								
70527052	REND. DA PROP. - RENDAS - HABITAÇÕES-AÇÃO SOCIAL	,00	19 492,31	19 492,31 C	1 532,57	212 940,71	211 408,14 C	
7052705278	Outros rendimentos e ganhos	,00	19 492,31	19 492,31 C	1 532,57	212 940,71	211 408,14 C	
Totals :		0,00	19 492,31	19 492,31 C	1 532,57	212 940,71	211 408,14 C	
Serviço: 7053 - REND. DA PROP. - RENDAS - CONCESSÃO E-REDES								
70537053	REND. DA PROP. - RENDAS - CONCESSÃO E-REDES	761 963,03	1 094 331,54	332 368,51 C	761 963,03	2 947 890,92	2 185 927,89 C	
7053705372	Prestações de serviços e concessões	,00	339 024,98	339 024,98 C	,00	339 024,98	339 024,98 C	
7053705378	Outros rendimentos e ganhos	761 963,03	755 306,56	6 656,47 D	761 963,03	2 608 865,94	1 846 902,91 C	
Totals :		761 963,03	1 094 331,54	332 368,51 C	761 963,03	2 947 890,92	2 185 927,89 C	
Serviço: 7055 - REND. DA PROP. - RENDAS - CONCESSÃO PARQUE P5								
70557055	REND. DA PROP. - RENDAS - CONCESSÃO PARQUE P5	,00	59 113,24	59 113,24 C	,00	93 655,08	93 655,08 C	
7055705572	Prestações de serviços e concessões	,00	59 113,24	59 113,24 C	,00	93 655,08	93 655,08 C	
Totals :		0,00	59 113,24	59 113,24 C	0,00	93 655,08	93 655,08 C	
Serviço: 7056 - REND. DA PROP. - RENDAS - LOJAS								
70567056	REND. DA PROP. - RENDAS - LOJAS	,00	260,00	260,00 C	,00	580,00	580,00 C	
7056705678	Outros rendimentos e ganhos	,00	260,00	260,00 C	,00	580,00	580,00 C	
Totals :		0,00	260,00	260,00 C	0,00	580,00	580,00 C	
Serviço: 7057 - REND. DA PROP. - RENDAS - OUTROS								
70577057	REND. DA PROP. - RENDAS - OUTROS	,00	1 453,49	1 453,49 C	3 297,00	60 644,51	57 347,51 C	
7057705778	Outros rendimentos e ganhos	,00	1 453,49	1 453,49 C	3 297,00	60 644,51	57 347,51 C	
Totals :		0,00	1 453,49	1 453,49 C	3 297,00	60 644,51	57 347,51 C	

Município de Albufeira

Ano: 2024

Mês de dezembro

Mês de dezembro			Mês			Acumulado		
Conta	Designação	Mov. Débito	Mov. Crédito	Saldo	Mov. Débito	Mov. Crédito	Saldo	
Serviço: 7058 - VENDA DE ÁGUAS DE ABASTECIMENTO								
9757058	VENDA DE ÁGUAS DE ABASTECIMENTO	1 294 121,03	2 101 217,30	807 096,27 C	2 390 001,98	12 453 504,63	10 063 502,65 C	
975705871	Vendas	1 294 121,03	2 101 213,20	807 092,17 C	2 390 001,98	12 453 346,97	10 063 344,99 C	
975705878	Outros rendimentos e ganhos	,00	4,10	4,10 C	,00	157,66	157,66 C	
Totais :		1 294 121,03	2 101 217,30	807 096,27 C	2 390 001,98	12 453 504,63	10 063 502,65 C	
Serviço: 7060 - TRABALHOS P/ CONTA PARTICULARES - CONTADORES ÁGUA								
9757060	TRABALHOS P/ CONTA PARTICULARES - CONTADORES ÁGUA	,00	,00	0,00	,00	2 450,08	2 450,08 C	
975706072	Prestações de serviços e concessões	,00	,00	0,00	,00	2 450,08	2 450,08 C	
Totais :		0,00	0,00	0,00	0,00	2 450,08	2 450,08 C	
Serviço: 7061 - TRABALHOS P/ CONTA PARTICULARES - OUTROS								
9757061	TRABALHOS P/ CONTA PARTICULARES - OUTROS	,00	3 078,58	3 078,58 C	72,94	56 000,82	55 927,88 C	
975706172	Prestações de serviços e concessões	,00	3 078,58	3 078,58 C	72,94	56 000,82	55 927,88 C	
Totais :		0,00	3 078,58	3 078,58 C	72,94	56 000,82	55 927,88 C	
Serviço: 7062 - SERVIÇO DE SANEAMENTO - CONSERVAÇÃO E UTILIZAÇÃO								
9757062	SERVIÇO DE SANEAMENTO - CONSERVAÇÃO E UTILIZAÇÃO	940 869,24	1 535 405,48	594 536,24 C	1 497 430,42	8 402 263,48	6 904 833,06 C	
975706272	Prestações de serviços e concessões	940 869,24	1 535 405,48	594 536,24 C	1 497 430,42	8 402 263,48	6 904 833,06 C	
Totais :		940 869,24	1 535 405,48	594 536,24 C	1 497 430,42	8 402 263,48	6 904 833,06 C	
Serviço: 7063 - SERVIÇOS DE LIMPEZA DE FOSSAS								
9757063	SERVIÇOS DE LIMPEZA DE FOSSAS	,00	,00	0,00	,00	738,72	738,72 C	
975706372	Prestações de serviços e concessões	,00	,00	0,00	,00	738,72	738,72 C	
Totais :		0,00	0,00	0,00	0,00	738,72	738,72 C	
Serviço: 7064 - SERVIÇOS DE RECOLHA DE RESÍDUOS SÓLIDOS								
9757064	SERVIÇOS DE RECOLHA DE RESÍDUOS SÓLIDOS	827 731,62	1 357 376,19	529 644,57 C	1 463 172,91	7 390 172,69	6 926 999,78 C	
975706472	Prestações de serviços e concessões	827 731,62	1 345 560,90	517 829,28 C	1 463 172,91	7 378 357,40	6 915 184,49 C	
975706476	Reversões	,00	11 815,29	11 815,29 C	,00	11 815,29	11 815,29 C	
Totais :		827 731,62	1 357 376,19	529 644,57 C	1 463 172,91	7 390 172,69	6 926 999,78 C	
Serviço: 7065 - VENDA DE DESPERDÍCIOS, RESÍDUOS E REFUGOS (SUCATA)								
9757065	VENDA DE DESPERDÍCIOS, RESÍDUOS E REFUGOS (SUCATA)	,00	,00	0,00	,00	4 320,00	4 320,00 C	

Município de Albufeira

Ano: 2024

Mês de dezembro

Mês de dezembro			Mês			Acumulado		
Conta	Designação	Mov. Débito	Mov. Crédito	Saldo	Mov. Débito	Mov. Crédito	Saldo	
Serviço: 7065 - VENDA DE DESPERDÍCIOS, RESÍDUOS E REFUGOS (SUCATA)								
975706571	Vendas	,00	,00	0,00	,00		4 320,00 C	
Totais :		0,00	0,00	0,00	0,00		4 320,00 C	
Serviço: 7067 - FAT. DE ESPECTÁCULOS								
9757067	FAT. DE ESPECTÁCULOS	,00	277,36	277,36 C	5 243,39	38 651,42	33 408,03 C	
975706772	Prestações de serviços e concessões	,00	277,36	277,36 C	5 243,39	38 651,42	33 408,03 C	
Totais :		0,00	277,36	277,36 C	5 243,39	38 651,42	33 408,03 C	
Serviço: 7068 - FAT. DO MUSEU								
9757068	FAT. DO MUSEU	,00	460,74	460,74 C	,00	7 382,48	7 382,48 C	
975706871	Vendas	,00	25,74	25,74 C	,00	915,01	915,01 C	
975706872	Prestações de serviços e concessões	,00	435,00	435,00 C	,00	6 467,47	6 467,47 C	
Totais :		0,00	460,74	460,74 C	0,00	7 382,48	7 382,48 C	
Serviço: 7069 - FAT. DA BIBLIOTECA								
9757069	FAT. DA BIBLIOTECA	,00	,00	0,00	,00	130,27	130,27 C	
975706972	Prestações de serviços e concessões	,00	,00	0,00	,00	130,27	130,27 C	
Totais :		0,00	0,00	0,00	0,00	130,27	130,27 C	
Serviço: 7070 - FAT. DO AUDITÓRIO								
9757070	FAT. DO AUDITÓRIO	,00	,00	0,00	,00	3 679,37	3 679,37 C	
975707072	Prestações de serviços e concessões	,00	,00	0,00	,00	3 679,37	3 679,37 C	
Totais :		0,00	0,00	0,00	0,00	3 679,37	3 679,37 C	
Serviço: 7071 - FAT. DAS PISCINAS - SERVIÇOS AOS UTENTES								
9757071	FAT. DAS PISCINAS - SERVIÇOS AOS UTENTES	,00	12 203,33	12 203,33 C	,00	64 188,85	64 188,85 C	
975707172	Prestações de serviços e concessões	,00	12 203,33	12 203,33 C	,00	64 188,85	64 188,85 C	
Totais :		0,00	12 203,33	12 203,33 C	0,00	64 188,85	64 188,85 C	
Serviço: 7073 - FAT. DE ALUGUER DE STANDS, BANCAS E TASQUINHAS								
9757073	FAT. DE ALUGUER DE STANDS, BANCAS E TASQUINHAS	,00	,00	0,00	40,65	370 991,05	370 950,40 C	
975707372	Prestações de serviços e concessões	,00	,00	0,00	40,65	370 991,05	370 950,40 C	
Totais :		0,00	0,00	0,00	40,65	370 991,05	370 950,40 C	

Município de Albufeira

Ano: 2024

Mês de dezembro

Mês de dezembro			Mês			Acumulado		
Conta	Designação	Mov. Débito	Mov. Crédito	Saldo	Mov. Débito	Mov. Crédito	Saldo	
Serviço: 7074 - FAT. DOS CEMITÉRIOS								
9757074	FAT. DOS CEMITÉRIOS	,00	3 357,65	3 357,65 C	977,45	36 446,28	35 468,83 C	
975707472	Prestações de serviços e concessões	,00	3 357,65	3 357,65 C	977,45	35 006,28	34 028,83 C	
975707478	Outros rendimentos e ganhos	,00	,00	0,00	,00	1 440,00	1 440,00 C	
Totais :		0,00	3 357,65	3 357,65 C	977,45	36 446,28	35 468,83 C	
Serviço: 7075 - RECEITAS - ADM. CENTRAL - MINIST. ADMIN. INTERNA								
9757075	RECEITAS - ADM. CENTRAL - MINIST. ADMIN. INTERNA	,00	11 275,42	11 275,42 C	,00	84 053,50	84 053,50 C	
975707575	Transferências e subsídios correntes obtidos	,00	11 275,42	11 275,42 C	,00	84 053,50	84 053,50 C	
Totais :		0,00	11 275,42	11 275,42 C	0,00	84 053,50	84 053,50 C	
Serviço: 7077 - FATURAÇÃO DA EDUCAÇÃO - VINHETAS / TRANSPORTES								
9757077	FATURAÇÃO DA EDUCAÇÃO - VINHETAS / TRANSPORTES	,00	,00	0,00	,00	5,00	5,00 C	
975707772	Prestações de serviços e concessões	,00	,00	0,00	,00	5,00	5,00 C	
Totais :		0,00	0,00	0,00	0,00	5,00	5,00 C	
Serviço: 7078 - FATURAÇÃO DA EDUCAÇÃO - SENHAS DE REFEIÇÃO								
9757078	FATURAÇÃO DA EDUCAÇÃO - SENHAS DE REFEIÇÃO	,00	44 808,33	44 808,33 C	,00	340 086,60	340 086,60 C	
975707871	Vendas	,00	,00	0,00	,00	6 661,98	6 661,98 C	
975707872	Prestações de serviços e concessões	,00	44 808,33	44 808,33 C	,00	333 424,62	333 424,62 C	
Totais :		0,00	44 808,33	44 808,33 C	0,00	340 086,60	340 086,60 C	
Serviço: 7079 - FATURAÇÃO DA EDUCAÇÃO - OUTROS								
9757079	FATURAÇÃO DA EDUCAÇÃO - OUTROS	,00	180,00	180,00 C	,00	1 819,96	1 819,96 C	
975707971	Vendas	,00	180,00	180,00 C	,00	1 770,00	1 770,00 C	
975707978	Outros rendimentos e ganhos	,00	,00	0,00	,00	49,96	49,96 C	
Totais :		0,00	180,00	180,00 C	0,00	1 819,96	1 819,96 C	
Serviço: 7080 - FAT. VENDAS E PRES.SER. - OUTROS-ELETRICIDADE								
9757080	FAT. VENDAS E PRES.SER. - OUTROS-ELETRICIDADE	8,59	4,01	4,58 D	8,59	57,94	49,35 C	
975708071	Vendas	8,59	4,01	4,58 D	8,59	57,94	49,35 C	
Totais :		8,59	4,01	4,58 D	8,59	57,94	49,35 C	

Município de Albufeira

Ano: 2024

Mês de dezembro

Mês		Acumulado					
Conta	Designação	Mov. Débito	Mov. Crédito	Saldo	Mov. Débito	Mov. Crédito	Saldo
Serviço: 7081 - REC. PRÓP. - OUTRAS - COMBOIO TURÍSTICO							
9757081	REC. PRÓP. - OUTRAS - COMBOIO TURÍSTICO	,00	,00	23 687,00 C	,00	23 687,00 C	23 687,00 C
975708178	Outros rendimentos e ganhos	,00	,00	23 687,00 C	,00	23 687,00 C	23 687,00 C
Totals :		0,00	0,00	23 687,00 C	0,00	23 687,00 C	23 687,00 C
Serviço: 7082 - FAT. VENDAS E PRES.SER. - OUTROS-SERV.VETERINÁRIOS							
9757082	FAT. VENDAS E PRES.SER. - OUTROS-SERV.VETERINÁRIOS	,00	120,00	2 300,36 C	,00	2 300,36 C	2 300,36 C
975708270	Impostos, contribuições e taxas	,00	120,00	2 300,36 C	,00	2 300,36 C	2 300,36 C
Totals :		0,00	120,00	2 300,36 C	0,00	2 300,36 C	2 300,36 C
Serviço: 7083 - REC. PRÓP. - OUTRAS - INDEMNIZAÇÕES							
9757083	REC. PRÓP. - OUTRAS - INDEMNIZAÇÕES	1 332,21	7 365,01	113 950,04 C	1 332,21	113 950,04 C	113 950,04 C
975708378	Outros rendimentos e ganhos	1 332,21	7 365,01	113 950,04 C	1 332,21	113 950,04 C	113 950,04 C
Totals :		1 332,21	7 365,01	113 950,04 C	1 332,21	113 950,04 C	113 950,04 C
Serviço: 7086 - REC. PRÓP. - OUTRAS - OUTRAS							
9757086	REC. PRÓP. - OUTRAS - OUTRAS	3 359,28	80 550,69	139 710,49 C	59 222,30	139 932,79	139 710,49 C
975708670	Impostos, contribuições e taxas	,00	,00	372,96 C	,00	372,96 C	372,96 C
975708672	Prestações de serviços e concessões	4,79	35,67	72,37 C	4,79	77,16	72,37 C
975708676	Reversões	,00	76 831,94	76 831,94 C	,00	76 831,94	76 831,94 C
975708678	Outros rendimentos e ganhos	3 354,49	3 683,08	62 433,22 C	59 217,51	121 650,73	62 433,22 C
Totals :		3 359,28	80 550,69	139 710,49 C	59 222,30	139 932,79	139 710,49 C
Serviço: 7087 - FAT. VENDAS E PRES.SER. - OUTROS-SER. ESP. AUTARQ.							
9757087	FAT. VENDAS E PRES.SER. - OUTROS-SER. ESP. AUTARQ.	3,00	1 705,47	14 872,70 C	19 315,51	34 188,21	14 872,70 C
975708772	Prestações de serviços e concessões	3,00	1 705,47	14 872,70 C	19 315,51	34 188,21	14 872,70 C
Totals :		3,00	1 705,47	14 872,70 C	19 315,51	34 188,21	14 872,70 C
Serviço: 7088 - FAT. DE MERCADOS, FEIRAS E VENDA AMBULANTE							
9757088	FAT. DE MERCADOS, FEIRAS E VENDA AMBULANTE	2 532,00	17 881,89	210 787,95	9 251,02	210 787,95	210 787,95
975708870	Impostos, contribuições e taxas	,00	4 886,58	117 689,74 C	4 908,12	122 597,86	117 689,74 C
975708872	Prestações de serviços e concessões	2 532,00	12 995,31	83 897,19 C	4 342,90	88 190,09	83 897,19 C
Totals :		2 532,00	17 881,89	210 787,95	9 251,02	210 787,95	210 787,95

Município de Albufeira

Ano: 2024

Mês de dezembro

Mês de dezembro			Mês			Acumulado		
Conta	Designação	Mov. Débito	Mov. Crédito	Saldo	Mov. Débito	Mov. Crédito	Saldo	
Serviço: 7089 - REND. DA PROP. - RENDAS - QUIOSQUES								
9757089	REND. DA PROP. - RENDAS - QUIOSQUES	,00	1 507,50	1 507,50 C	600,00	19 690,00	19 090,00 C	
975708978	Outros rendimentos e ganhos	,00	1 507,50	1 507,50 C	600,00	19 690,00	19 090,00 C	
Totals :		0,00	1 507,50	1 507,50 C	600,00	19 690,00	19 090,00 C	
Serviço: 7090 - REND. DA PROP. - RENDAS - CONCESSÃO CREMATÓRIO								
9757090	REND. DA PROP. - RENDAS - CONCESSÃO CREMATÓRIO	,00	45 589,08	45 589,08 C	,00	65 446,16	65 446,16 C	
975709072	Prestações de serviços e concessões	,00	40 789,08	40 789,08 C	,00	46 246,16	46 246,16 C	
975709078	Outros rendimentos e ganhos	,00	4 800,00	4 800,00 C	,00	19 200,00	19 200,00 C	
Totals :		0,00	45 589,08	45 589,08 C	0,00	65 446,16	65 446,16 C	
Serviço: 7091 - FAT. DOS POSTOS DE TURISMO								
9757091	FAT. DOS POSTOS DE TURISMO	,00	10,36	10,36 C	,00	59,79	59,79 C	
975709171	Vendas	,00	10,36	10,36 C	,00	59,79	59,79 C	
Totals :		0,00	10,36	10,36 C	0,00	59,79	59,79 C	
Serviço: 7093 - REC. PRÓP. - OUTRAS - CONCESSÃO PARQUE P6								
9757093	REC. PRÓP. - OUTRAS - CONCESSÃO PARQUE P6	,00	98 476,20	98 476,20 C	,00	98 476,20	98 476,20 C	
975709372	Prestações de serviços e concessões	,00	98 476,20	98 476,20 C	,00	98 476,20	98 476,20 C	
Totals :		0,00	98 476,20	98 476,20 C	0,00	98 476,20	98 476,20 C	
Serviço: 7094 - RECEITAS - ADM. CENTRAL - CNPDPCJ								
9757094	RECEITAS - ADM. CENTRAL - CNPDPCJ	,00	,00	0,00	,00	12 741,18	12 741,18 C	
975709475	Transferências e subsídios correntes obtidos	,00	,00	0,00	,00	12 741,18	12 741,18 C	
Totals :		0,00	0,00	0,00	0,00	12 741,18	12 741,18 C	
Serviço: 7095 - IMPOSTOS E TAXAS - DOMÍNIO PÚBLICO MARÍTIMO								
9757095	IMPOSTOS E TAXAS - DOMÍNIO PÚBLICO MARÍTIMO	,00	,00	0,00	,00	4 920,00	4 920,00 C	
975709570	Impostos, contribuições e taxas	,00	,00	0,00	,00	4 920,00	4 920,00 C	
Totals :		0,00	0,00	0,00	0,00	4 920,00	4 920,00 C	
Serviço: 7096 - FFD - EDUCAÇÃO - SEGUROS E HIGIENE NO TRABALHO								
9757096	FFD - EDUCAÇÃO - SEGUROS E HIGIENE NO TRABALHO	,00	3 365,00	3 365,00 C	,00	40 347,00	40 347,00 C	
975709675	Transferências e subsídios correntes obtidos	,00	3 365,00	3 365,00 C	,00	40 347,00	40 347,00 C	
Totals :		0,00	3 365,00	3 365,00 C	0,00	40 347,00	40 347,00 C	

Município de Albufeira

Ano: 2024

Mês de dezembro

		Mês			Acumulado		
		Conta	Designação	Mov. Débito	Mov. Crédito	Saldo	Saldo
Serviço: 7097 - FFD - SAÚDE - SEGUROS E HIGIENE NO TRABALHO							
9757097			FFD - SAÚDE - SEGUROS E HIGIENE NO TRABALHO	,00	1 796,06	1 796,06 C	2 522,06 C
975709775			Transferências e subsídios correntes obtidos	,00	1 796,06	1 796,06 C	2 522,06 C
Totais :				0,00	1 796,06	1 796,06 C	2 522,06 C
Serviço: 7098 - FFD - AÇÃO SOCIAL - SEGUROS E HIGIENE NO TRABALHO							
9757098			FFD - AÇÃO SOCIAL - SEGUROS E HIGIENE NO TRABALHO	,00	12,00	12,00 C	133,00 C
975709875			Transferências e subsídios correntes obtidos	,00	12,00	12,00 C	133,00 C
Totais :				0,00	12,00	12,00 C	133,00 C
Serviço: 7099 - FATURAÇÃO DA EDUCAÇÃO - SENHAS REF. P. NÃO DOCENTE							
9757099			FATURAÇÃO DA EDUCAÇÃO - SENHAS REF. P. NÃO DOCENTE	5 831,01	10 522,87	4 691,86 C	27 331,27 C
975709972			Prestações de serviços e concessões	5 831,01	10 522,87	4 691,86 C	27 081,27 C
975709978			Outros rendimentos e ganhos	,00	,00	0,00	250,00 C
Totais :				5 831,01	10 522,87	4 691,86 C	27 331,27 C
Serviço: 7100 - IMPOSTOS E TAXAS - TAXA TURÍSTICA							
9757100			IMPOSTOS E TAXAS - TAXA TURÍSTICA	,00	253 576,00	253 576,00 C	4 136 478,00 C
975710070			Impostos, contribuições e taxas	,00	253 576,00	253 576,00 C	4 136 478,00 C
Totais :				0,00	253 576,00	253 576,00 C	4 136 478,00 C
Serviço: 7101 - FAT. DO CENTRO DE ARTES E OFÍCIOS							
9757101			FAT. DO CENTRO DE ARTES E OFÍCIOS	,00	,00	0,00	5 371,75 C
975710170			Impostos, contribuições e taxas	,00	,00	0,00	200,00 C
975710172			Prestações de serviços e concessões	,00	,00	0,00	5 171,75 C
Totais :				0,00	0,00	0,00	5 371,75 C
Serviço: 7102 - IMPOSTOS E TAXAS - CERTIDÕES							
9757102			IMPOSTOS E TAXAS - CERTIDÕES	,00	1 096,00	1 096,00 C	7 417,68 C
975710272			Prestações de serviços e concessões	,00	1 096,00	1 096,00 C	7 417,68 C
Totais :				0,00	1 096,00	1 096,00 C	7 417,68 C
Serviço: 7103 - FAT. VENDAS E PRES.SER. - OUTROS-EDIF./TERRENOS							
9757103			FAT. VENDAS E PRES.SER. - OUTROS-EDIF./TERRENOS	,00	,00	0,00	352 600,00 C

Município de Albufeira

Ano: 2024

Mês de dezembro		Mês		Acumulado		Ano: 2024
		Mov. Débito	Mov. Crédito	Saldo	Mov. Débito	Saldo
Serviço: 7103 - FAT. VENDAS E PRES.SER. - OUTROS-EDIF./TERRENOS						
975710378	Outros rendimentos e ganhos	,00	,00	0,00	,00	352 600,00 C
Totais :		0,00	0,00	0,00	0,00	352 600,00 C
Serviço: 7104 - LOTEAMENTOS - CERTIDÕES						
9757104	LOTEAMENTOS - CERTIDÕES	,00	866,00	866,00 C	,00	1 828,00 C
975710470	Impostos, contribuições e taxas	,00	30,00	30,00 C	,00	90,00 C
975710472	Prestações de serviços e concessões	,00	836,00	836,00 C	,00	1 738,00 C
Totais :		0,00	866,00	866,00 C	0,00	1 828,00 C
Serviço: 7105 - FC - FUNDO DE COESÃO						
9757105	FC - FUNDO DE COESÃO	,00	31 955,87	31 955,87 C	,00	31 955,87 C
975710578	Outros rendimentos e ganhos	,00	31 955,87	31 955,87 C	,00	31 955,87 C
Totais :		0,00	31 955,87	31 955,87 C	0,00	31 955,87 C
Serviço: 7106 - RECEITAS - ADM. LOCAL - AMAL						
9757106	RECEITAS - ADM. LOCAL - AMAL	,00	354 185,30	354 185,30 C	,00	354 185,30 C
975710675	Transferências e subsídios correntes obtidos	,00	354 185,30	354 185,30 C	,00	354 185,30 C
Totais :		0,00	354 185,30	354 185,30 C	0,00	354 185,30 C
Serviço: 7107 - RECEITAS - ADM. CENTRAL - ICNIF						
9757107	RECEITAS - ADM. CENTRAL - ICNIF	,00	23 854,00	23 854,00 C	,00	23 854,00 C
975710775	Transferências e subsídios correntes obtidos	,00	23 854,00	23 854,00 C	,00	23 854,00 C
Totais :		0,00	23 854,00	23 854,00 C	0,00	23 854,00 C
Serviço: 7108 - RECEITAS - ADM. CENTRAL - FUNDO AMBIENTAL						
9757108	RECEITAS - ADM. CENTRAL - FUNDO AMBIENTAL	,00	631 305,76	631 305,76 C	,00	631 305,76 C
975710875	Transferências e subsídios correntes obtidos	,00	625 000,00	625 000,00 C	,00	625 000,00 C
975710878	Outros rendimentos e ganhos	,00	6 305,76	6 305,76 C	,00	6 305,76 C
Totais :		0,00	631 305,76	631 305,76 C	0,00	631 305,76 C
Serviço: 7109 - RECEITAS - ADM. CENTRAL - IRN-INST. NAC. REABILIT.						
9757109	RECEITAS - ADM. CENTRAL - IRN-INST. NAC. REABILIT.	,00	7 731,97	7 731,97 C	,00	7 731,97 C
975710978	Outros rendimentos e ganhos	,00	7 731,97	7 731,97 C	,00	7 731,97 C
Totais :		0,00	7 731,97	7 731,97 C	0,00	7 731,97 C

Município de Albufera

Ano: 2024

Mês de dezembro

Conta		Designação	Mês				Acumulado	
			Mov. Débito	Mov. Crédito	Saldo		Mov. Débito	Mov. Crédito
Serviço: 7110 - REC. PRÓP. - OUTRAS - CONCESSÃO GIRO								
9757110		REC. PRÓP. - OUTRAS - CONCESSÃO GIRO	,00	129 311,15	129 311,15 C		,00	129 311,15
975711072		Prestações de serviços e concessões	,00	129 311,15	129 311,15 C		,00	129 311,15
Totals :			0,00	129 311,15	129 311,15 C		0,00	129 311,15
Serviço: 7111 - REC. PRÓP. - OUTRAS - CONCESSÃO MARINA ALBUFEIRA								
9757111		REC. PRÓP. - OUTRAS - CONCESSÃO MARINA ALBUFEIRA	,00	288 163,13	288 163,13 C		,00	288 163,13
975711172		Prestações de serviços e concessões	,00	288 163,13	288 163,13 C		,00	288 163,13
Totals :			0,00	288 163,13	288 163,13 C		0,00	288 163,13
Totals Gerais:			27 859 746,32	39 771 014,06	11 911 267,74 C		31 969 119,51	130 140 659,30
								98 171 539,79 C