

albufeira

agenda **FEVEREIRO 2012**

CROSS DAS AMENDOEIRAS EM FLOR

A 35ª Edição do Cross Internacional das Amendoeiras em Flor volta a colocar Albufeira na ribalta do Atletismo.

Teatro “Laço de Sangue”

Carnaval



carnaval

18 e 20 fevereiro - 21h00

**PAVILHÃO DO QUARTEL DOS BOMBEIROS
VOLUNTÁRIOS DE ALBUFEIRA**

Baile de Carnaval

Os foliões têm à sua disposição este tradicional baile e concurso de máscaras que, este ano, será animado pelos artistas Nuno Balbino e Carlos Coelho Duo.

Organização: Bombeiros Voluntários de Albufeira

19 e 21 fevereiro - 14h00 às 18h00

Organização: Casa do Povo de Paderne/ Grupo de Amigos de Paderne

Carnaval de Paderne

A aldeia histórica de Paderne volta a encher-se de foliões e carros alegóricos para mais um curso carnavalesco. Com o tema “Carnaval de Paderne, um negócio da China”, um dos mais antigos carnavais da região promete atrair milhares de visitantes para uma festa recheada de música, cor e boa disposição.

Apoios: Câmara Municipal de Albufeira, Junta de Freguesia de Paderne, Caixa de Crédito Agrícola, associações locais, Jornal A Avezinha, e população.



35° CROSS INTERNACIONAL DAS **AMENDOEIRAS** **EM FLOR** *International Cross Country Race*

CAMPEONATO NACIONAL DE CORTA MATO *National Cross Country Championship*

Albufeira

26 Fevereiro 2012 | 10H00
Pista de Cross da Aldeia das Açoteias

26th February 2012 | 10.00 AM
Aldeia das Açoteias Cross Country Field

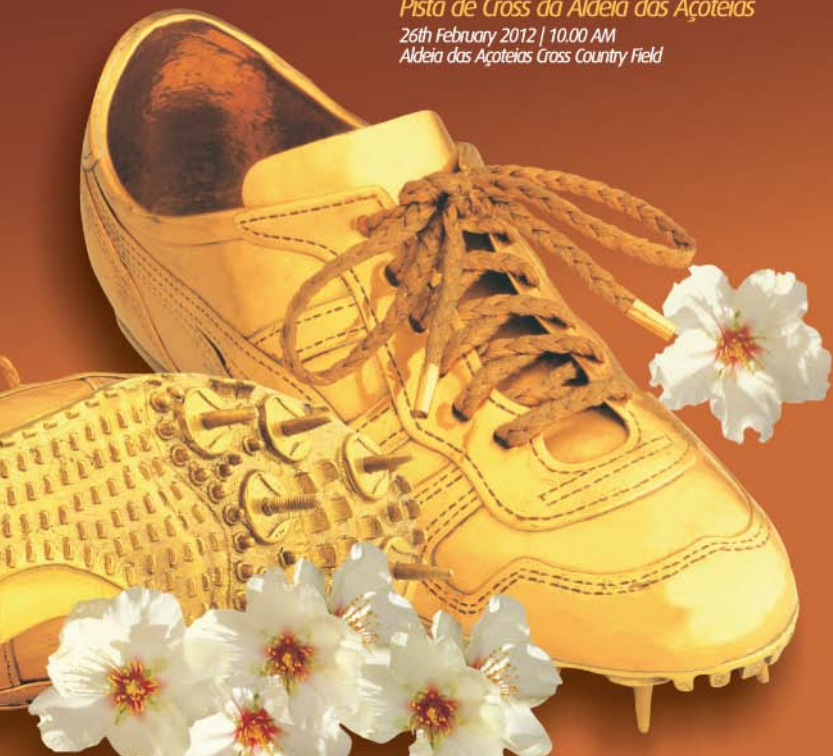

SOLIDARIEDADE

4 fevereiro - 21h00

**PAVILHÃO DO QUARTEL DOS BOMBEIROS
VOLUNTÁRIOS DE ALBUFEIRA**

Gala de Solidariedade

Vários artistas da região juntam-se em palco para ajudar quem mais precisa. “Tinto Beat”, Filipa de Sousa, Danc’Arte e Ben vão protagonizar uma noite de gala, que reverterá a favor dos Bombeiros Voluntários de Albufeira.

Venda de Bilhetes através do número 961743343

MÚSICA

24 fevereiro - 21h30

AUDITÓRIO MUNICIPAL DE ALBUFEIRA

Orquestra do Algarve

Com o maestro Rui Pinheiro ao comando, a Orquestra do Algarve está de regresso a Albufeira para mais um espetáculo, desta vez integrado no “Ciclo de Concertos de Música Inglesa”.



Do programa constam as interpretações:

Henry Purcell (1659 - 1695); William Boyce (1711 -1779); Ronald Binge (1910 - 1979); Gustav Holst (1874 - 1934); Percy Grainger (1882 - 1961); Ralph Vaughan Williams (1872 - 1958); Charles Hubert Hastings Parry (1848 -1918).

Organização: Câmara Municipal de Albufeira e Orquestra do Algarve

TEATRO

16, 17 e 18 fevereiro

AUDITÓRIO MUNICIPAL DE ALBUFEIRA

Dia 16 - 15h30 - Público Escolar | Dias 17 e 18 - 21h30 - Público Geral

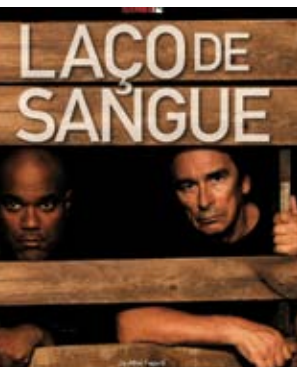

“Laço de Sangue” A Companhia de Teatro do Algarve

A ACTA traz à cena a sua 59.^a produção que conta a história de dois irmãos, filhos da mesma mãe, um de pele clara e o outro de pele escura, que retratam o drama da barreira de cor, com todos os medos e ódios, que tem atravessado séculos.

EXPOSIÇÕES

até 29 de fevereiro - 9h00 às 16h00 **JUNTA DE FREGUESIA DE PADERNE**

Exposição “À Descoberta da Proteção Civil”

Esta mostra exhibe os trabalhos de expressão plástica realizados pelas crianças dos jardins de infância do município.



3 a 25 fevereiro - Segunda a sábado: 9h30 às 12h30 e das 13h30 às 17h30 (Encerra dom. e feriados)

GALERIA MUNICIPAL DE ALBUFEIRA

Exposição de Escultura e Pintura “Reencontros”



Teresa Paulino e Pedro Félix expõem em conjunto sob o título “Reencontros”, procurando valorizar duas formas de arte distintas que se reencontram em harmonia.

4 a 27 fevereiro - Segunda a sábado: 9h30 às 12h30 e das 13h30 às 17h30 (Encerra dom. e feriados)

GALERIA DE ARTE PINTOR SAMORA BARROS

Exposição de Pintura “A Música da Cor” de Antero Anastácio

Descendente de algarvios da cidade de Lagos, Antero Anastácio não se prende a um único estilo, reforçando a sua criatividade e originalidade numa mostra onde a música e a pintura caminham lado a lado.



12 fevereiro - 10h00

PISTA DE CROSS DAS AÇOTEIAS

10.º Corta Mato Areias de S. João

A Pista de Cross da Açoteias volta a receber atletas de todas as idades para mais uma edição do Corta Mato do Clube Desportivo Areias de São João.



Organização: Clube Desportivo Areias S. João. Apoio: Câmara Municipal de Albufeira

15 fevereiro - 08h30

PISTA DE CROSS DAS AÇOTEIAS

Corta-mato Regional - Final Desporto Escolar 2012

15 a 19 fevereiro - chegada às 16h00

38.ª Volta ao Algarve

1.ª Etapa – Vale do Lobo / Albufeira 151 km

Chegada Albufeira na Av. Dos Descobrimentos (junto à rotunda dos relógios)



seminário

3 fevereiro - 9h30

AUDITÓRIO MUNICIPAL DE ALBUFEIRA

1º Seminário – Segurança Contra Incêndios em Edifícios

Para informações contatar: 289 572 733

As inscrições são gratuitas e deverão ser enviadas para o e-mail: cesar.santos@previgarb.com ou fax: 289 572 734.

Organização: *Previgarb*

BIBLIOTECA

25 fevereiro - 15h30

**SALA POLIVALENTE DA BIBLIOTECA
MUNICIPAL LÍDIA JORGE**

Apresentação do livro: “Partilhas de um Ser” de Vítor Valente

Terapeuta, Professor e Mestre de terapias energéticas, Vítor Valente partilha nesta obra algumas reflexões sobre o Reiki Social e orientações de auto-ajuda, que foi apreendendo ao longo dos anos.



29 fevereiro - 18h00

BIBLIOTECA MUNICIPAL LÍDIA JORGE

Palestra “Melhorar os Nossos Hábitos Nutricionais” por Sandra Homem Christo

A palestra tem como principal objetivo melhorar os hábitos nutricionais das famílias, abordando os problemas de má nutrição e os hábitos de vida Inteligentes.





mercados

4 fevereiro - sáb.

Mercado de Paderne

5 fevereiro - dom.

Feira das Velharias – Olhos D'Água

5 fevereiro - dom.

Mercadinho Solidário

Bombeiros Voluntários de Albufeira

7 e 21 fevereiro - ter.

Mercado dos Calços

11 e 18 fevereiro - sáb.

Feira das Velharias

Mercado Municipal dos Calços

14 e 28 fevereiro - ter..

Mercado de Levante – Ferreiras

Sítio do Tominhal

17 fevereiro - sex.

Mercado da Guia

25 fevereiro - sáb.

Feira das Velharias

Junto ao Mercado das Areias de S. João



farmácias de serviço

Alves de Sousa, Av. da Liberdade n.º 103 B, Albufeira • Telef. 289 512 258

Piedade, Rua João de Deus, nº 10, Albufeira • Telef. 289 512 254

Santos Pinto, Urb. Quinta da Bellavista, Lt. E1, Ljs 4 e 5, Avenida dos Descobrimentos, Albufeira • Telef. 289 512 901

Q	1	Piedade	8	Alves de Sousa	15	Santos Pinto	22	Piedade	29	Alves de Sousa
Q	2	Piedade	9	Alves de Sousa	16	Santos Pinto	23	Piedade		
S	3	Piedade	10	Alves de Sousa	17	Santos Pinto	24	Piedade		
S	4	Alves de Sousa	11	Santos Pinto	18	Piedade	25	Alves de Sousa		
D	5	Alves de Sousa	12	Santos Pinto	19	Piedade	26	Alves de Sousa		
S	6	Alves de Sousa	13	Santos Pinto	20	Piedade	27	Alves de Sousa		
T	7	Alves de Sousa	14	Santos Pinto	21	Piedade	28	Alves de Sousa		