



**INVENTÁRIO DO ARQUIVO FOTOGRÁFICO
DE ALBUFEIRA**

2009

Divisão dos Assuntos Culturais

Arquivo Histórico de Albufeira

Instrumentos Descritivos

Índice

Siglas	3
Notas Introdutórias	4
Descrição	5
Série “Jardim da Meia Laranja”	6
Série “Pesca”	9
Série “Túnel de acesso à praia do Peneco”	14
Série “Festas e romarias”	18
Série “Gentes de Albufeira”	23
Série “Cheias”	29
Série “Praia do Peneco”	34
Série “Paisagens”	42
Série “1.º Circuito Internacional de Atletismo em Albufeira”	49
Série “Paderne”	66
Série “Fotografias aéreas”	71
Série “Património religioso”	76
Série “Património Histórico: Castelo de Paderne”	82

Siglas

AF – Arquivo Fotográfico

AFCMABF - Arquivo Fotográfico da Câmara Municipal de Albufeira

AHABF - Arquivo Histórico de Albufeira

SR - Série

Notas Introdutórias

O Arquivo Histórico da Câmara de Albufeira, que se encontra sob a dependência da Divisão de Assuntos Culturais, tem à sua guarda o Arquivo Fotográfico do Município.

Estamos conscientes que este Inventário, que agora contabiliza duzentas e sessenta e cinco fotografias agrupadas em treze séries, irá crescer, não só através do ingresso de documentos originais, como em digital. A necessidade de preservar e divulgar estes documentos constitui uma prioridade para o AHA, pelo que a disponibilização ao público é feita em suporte electrónico.

Sendo nos dias de hoje a imagem por vezes mais importante do que mil palavras, este inventário constitui um útil instrumento tanto para o funcionamento e organização do arquivo fotográfico, como também um importante meio de comunicação e estudo para estudantes, investigadores, munícipes ou meros interessados na história local e regional.

CÓDIGO DE REFERÊNCIA: PT/AHABF/AFCMABF

TÍTULO: Arquivo Fotográfico da Câmara Municipal de Albufeira

DATAS: 1830 - 1986

NÍVEL DE DESCRIÇÃO: Fundo

SUPORTE: Papel, Película negativo (preto e branco), Diapositivo (cor) e digital

HISTÓRIA CUSTODIAL: A esta colecção são atribuídos vários autores, no entanto, alguns ainda estão por identificar. Assim optou-se por omitir o autor, neste momento, e apresentar apenas a entidade detentora das fotografias.

ÂMBITO E CONTEÚDO: A colecção designada por AFCMABF possui um número indeterminado de fotografias, e tem como espaço a cidade de Albufeira e as freguesias de Olhos de Água e Paderne aproximadamente entre 1830 e meados da década de oitenta do século XX (c. 1986), apresentando temáticas relativas aos aspectos sociais, religiosos e civis do Concelho. Organizada em treze séries temáticas, duzentos e sessenta e cinco registos fotográficos já se encontram tratados, sendo também possível a consulta de um grande número através da visualização em suporte digital.

A inventariação desta colecção obedece às orientações de descrição de fotografia, tendo-se resumido numa ficha, a instituição, a colecção, o documento, a imagem, a espécie e a sua datação.

INGRESSOS ADICIONAIS: Prevêem-se ingressos adicionais, em suporte digital e em papel, de fotografias, tanto de particulares, como do Arquivo das Relações Públicas da Câmara.

CONDIÇÕES DE ACESSO: Livre. De acordo com o Regulamento Interno do Arquivo Histórico de Albufeira todos os documentos podem ser consultados, a única restrição é referente ao estado de conservação dos mesmos.

A consulta está sujeita às Normas para a consulta e manuseamento de documentação histórica.

CONDIÇÕES DE REPRODUÇÃO: De acordo com o Regulamento Interno do Arquivo Histórico de Albufeira o pedido de reprodução dos documentos depende das condições de conservação dos mesmos.

IDIOMA/ESCRITA: Português

NOTA DO ARQUIVISTA: Descrição elaborada por Sónia Negrão.

REGRAS OU CONVENÇÕES: Norma Geral Internacional de descrição arquivística ISAD (G).

DATA DA DESCRIÇÃO: Outubro de 2009

Série “Jardim da Meia Laranja”

Série “Jardim da Meia Laranja”

Âmbito e Conteúdo

Esta série é constituída por cinco registos fotográficos que ilustram as alterações sofridas, ao longo dos tempos, no Largo Engenheiro Duarte Pacheco ou Jardim da Meia Laranja.

Descrição

Identificação da Peça

Entidade detentora: Câmara Municipal de Albufeira

Categoria: Fotografia

Título: Gincana de automóveis durante a inauguração do Jardim da Meia Laranja.

N.º de Inventário: A1

Informação Técnica

Datação: 1934

Suporte: Papel fotográfico

Altura: 12,6 cm

Largura: 17,5 cm

Estado de conservação: Bom



Identificação da Peça

Entidade detentora: Câmara Municipal de Albufeira

Categoria: Fotografia

Título: Gincana de automóveis durante a inauguração do Jardim da Meia Laranja.

N.º de Inventário: A2

Informação Técnica

Datação: 1934

Suporte: Papel fotográfico

Altura: 9,8 cm

Largura: 14,1 cm

Estado de conservação: Bom

Identificação da Peça

Entidade detentora: Câmara Municipal de Albufeira

Categoria: Fotografia

Título: Gincana de automóveis durante a inauguração do Jardim da Meia Laranja.

N.º de Inventário: A3

Informação Técnica

Datação: 1934

Suporte: Papel fotográfico

Altura: 11 cm

Largura: 18 cm

Estado de conservação: Bom

Identificação da Peça

Entidade detentora: Câmara Municipal de Albufeira

Categoria: Fotografia

Título: Pessoas a passearem no Jardim durante a queda de neve

N.º de Inventário: A4

Informação Técnica

Datação: 1954

Suporte: Papel fotográfico

Altura: 12,3 cm

Largura: 17,5 cm

Estado de conservação: Bom

Identificação da Peça

Entidade detentora: Câmara Municipal de Albufeira

Categoria: Fotografia

Título: Pessoas a passearem no Jardim da Meia Laranja.

N.º de Inventário: A5

Informação Técnica

Datação: Década de 30

Suporte: Papel fotográfico

Altura: 40,4 cm

Largura: 17,5 cm

Estado de conservação: Bom

Série "Pesca"

Série “Pesca”

Âmbito e conteúdo

Esta série é constituída por doze registos fotográficos que testemunham a umbilical relação entre o mar e a cidade de Albufeira ao longo dos tempos, enaltecendo aqueles que trabalham e vivem do mar.

Descrição

Identificação da Peça
Entidade detentora: Câmara Municipal de Albufeira
Categoria: Fotografia
Título: Barcos de pesca
N.º de Inventário: B1

Informação Técnica
Datação:
Suporte: Papel fotográfico
Altura: 12,5 cm
Largura: 17,5 cm
Estado de conservação: Bom

Identificação da Peça
Entidade detentora: Câmara Municipal de Albufeira
Categoria: Fotografia
Título: Pescadores
N.º de Inventário: B2

Informação Técnica
Datação:
Suporte: Papel fotográfico
Altura: 17,7 cm
Largura: 23,7 cm
Estado de conservação: Bom

Identificação da Peça
Entidade detentora: Câmara Municipal de Albufeira
Categoria: Fotografia
Título: Barco de pesca
N.º de Inventário: B3

Informação Técnica
Datação:
Suporte: Papel fotográfico
Altura: 17,7 cm
Largura: 23,7 cm
Estado de conservação: Bom

Identificação da Peça

Entidade detentora: Câmara Municipal de Albufeira

Categoria: Fotografia

Título: Barco de pesca com pescadores

N.º de Inventário: B4

Informação Técnica

Datação:

Suporte: Papel fotográfico

Altura: 29,8 cm

Largura: 39,7 cm

Estado de conservação: Bom



Identificação da Peça

Entidade detentora: Câmara Municipal de Albufeira

Categoria: Fotografia

Título: Barcos de pesca

N.º de Inventário: B5

Informação Técnica

Datação:

Suporte: Papel fotográfico

Altura: 30,5 cm

Largura: 40,2 cm

Estado de conservação: Bom

Identificação da Peça

Entidade detentora: Câmara Municipal de Albufeira

Categoria: Fotografia

Título: Barcos de pesca

N.º de Inventário: B6

Informação Técnica

Datação:

Suporte: Papel fotográfico

Altura: 30,5 cm

Largura: 40,6 cm

Estado de conservação: Bom

Identificação da Peça

Entidade detentora: Câmara Municipal de Albufeira

Categoria: Fotografia

Título: Barcos de pesca

N.º de Inventário: B7

Informação Técnica

Datação:

Suporte: Papel fotográfico

Altura: 30,5 cm

Largura: 40,1 cm

Estado de conservação: Bom

Identificação da Peça

Entidade detentora: Câmara Municipal de Albufeira

Categoria: Fotografia

Título: Barcos de pesca

N.º de Inventário: B8

Informação Técnica

Datação:

Suporte: Papel fotográfico

Altura: 12,7 cm

Largura: 17,7 cm

Estado de conservação: Bom

Identificação da Peça

Entidade detentora: Câmara Municipal de Albufeira

Categoria: Fotografia

Título: Barcos de pesca na praia

N.º de Inventário: B9

Informação Técnica

Datação:

Suporte: Papel fotográfico

Altura: 12,6 cm

Largura: 17,8 cm

Estado de conservação: Bom

Identificação da Peça

Entidade detentora: Câmara Municipal de Albufeira

Categoria: Fotografia

Título: Barcos de pesca

N.º de Inventário: B10

Informação Técnica

Datação:

Suporte: Papel fotográfico

Altura: 12,5 cm

Largura: 17,5 cm

Estado de conservação: Bom

Identificação da Peça

Entidade detentora: Câmara Municipal de Albufeira

Categoria: Fotografia

Título: Barcos de pesca

N.º de Inventário: B11

Informação Técnica

Datação:

Suporte: Papel fotográfico

Altura: 14,3 cm

Largura: 20 cm

Estado de conservação: Bom

Identificação da Peça

Entidade detentora: Câmara Municipal de Albufeira

Categoria: Fotografia

Título: Barcos de pesca

N.º de Inventário: B12

Informação Técnica

Datação:

Suporte: Papel fotográfico

Altura: 12,8 cm

Largura: 17,8 cm

Estado de conservação: Bom

Série “Túnel de acesso à praia do Peneco”

Série “Túnel de acesso à praia do Peneco”

Âmbito e conteúdo

Esta série é constituída por dez registos fotográficos que testemunham o passar do tempo por uma das zonas mais belas da cidade, o túnel.

Este foi inaugurado em 1936, e em 1940 deram-se os primeiros passos nas obras da esplanada. Nesta pode-se constatar as várias obras de conservação que a estrutura sofreu ao longo dos tempos.

Descrição

Identificação da Peça
Entidade detentora: Câmara Municipal de Albufeira
Categoria: Fotografia
Título: Vista sobre a esplanada do túnel
N.º de Inventário: C1

Informação Técnica
Datação:
Suporte: Papel fotográfico
Altura: 12,7 cm
Largura: 17,5 cm
Estado de conservação: Bom

Identificação da Peça
Entidade detentora: Câmara Municipal de Albufeira
Categoria: Fotografia
Título: Vista sobre a esplanada do túnel
N.º de Inventário: C2

Informação Técnica
Datação:
Suporte: Papel fotográfico
Altura: 12,7 cm
Largura: 17,5 cm
Estado de conservação: Bom

Identificação da Peça
Entidade detentora: Câmara Municipal de Albufeira
Categoria: Fotografia
Título: Vista sobre o túnel antes das obras da década de 50
N.º de Inventário: C3

Informação Técnica
Datação:
Suporte: Papel fotográfico
Altura: 4,4 cm
Largura: 6,5 cm
Estado de conservação: Bom

Identificação da Peça

Entidade detentora: Câmara Municipal de Albufeira

Categoria: Fotografia

Título: Vista sobre o túnel antes das obras da década de 50

N.º de Inventário: C4

Informação Técnica

Datação: ?/05/1950

Suporte: Papel fotográfico

Altura: 12,7 cm

Largura: 17,5 cm

Estado de conservação: Bom

Identificação da Peça

Entidade detentora: Câmara Municipal de Albufeira

Categoria: Fotografia

Título: Vista sobre o túnel antes das obras da década de 50

N.º de Inventário: C5

Informação Técnica

Datação:

Suporte: Papel fotográfico

Altura: 12,6 cm

Largura: 17,5 cm

Estado de conservação: Bom

Identificação da Peça

Entidade detentora: Câmara Municipal de Albufeira

Categoria: Fotografia

Título: Vista sobre o túnel antes das obras da década de 50

N.º de Inventário: C6

Informação Técnica

Datação:

Suporte: Papel fotográfico

Altura: 12,6 cm

Largura: 17,7 cm

Estado de conservação: Bom

Identificação da Peça

Entidade detentora: Câmara Municipal de Albufeira

Categoria: Fotografia

Título: Vista sobre o túnel antes das obras da década de 50

N.º de Inventário: C7

Informação Técnica

Datação:

Suporte: Papel fotográfico

Altura: 4,7 cm

Largura: 7 cm

Estado de conservação: Bom

Identificação da Peça

Entidade detentora: Câmara Municipal de Albufeira

Categoria: Fotografia

Título: Vista sobre o túnel antes das obras da década de 50

N.º de Inventário: C8

Informação Técnica

Datação: Década de 50

Suporte: Papel fotográfico

Altura: 12,7 cm

Largura: 17,8 cm

Estado de conservação: Bom

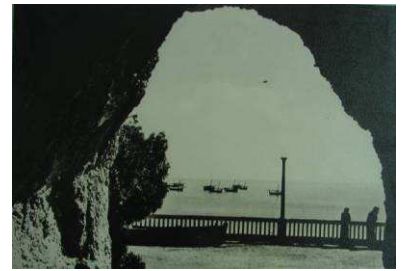

Identificação da Peça

Entidade detentora: Câmara Municipal de Albufeira

Categoria: Fotografia

Título: Vista sobre o túnel antes das obras da década de 50

N.º de Inventário: C9

Informação Técnica

Datação: Década de 50

Suporte: Papel fotográfico

Altura: 30,3 cm

Largura: 40,6 cm

Estado de conservação: Bom

Identificação da Peça

Entidade detentora: Câmara Municipal de Albufeira

Categoria: Fotografia

Título: Vista sobre o túnel antes das obras da década de 50

N.º de Inventário: C10

Informação Técnica

Datação: Década de 50

Suporte: Papel fotográfico

Altura: 30,3 cm

Largura: 40,6 cm

Estado de conservação: Bom

Série “Festas e Romarias”

Série “Festas e Romarias”

Âmbito e conteúdo

Os catorze registos fotográficos que fazem parte desta série testemunham a religiosidade e devoção das gentes do município.

Os destes eventos reportam-se ao Enterro do Senhor, à Sexta-feira Santa, à festa do Beato S. Vicente e à festa da Nossa Senhora da Ourada.

Descrição

Identificação da Peça
Entidade detentora: Câmara Municipal de Albufeira
Categoria: Fotografia
Título: Procissão do Senhor dos Passos
N.º de Inventário: D1

Informação Técnica
Datação:
Suporte: Papel fotográfico
Altura: 29,9 cm
Largura: 40,2 cm
Estado de conservação: Bom

Identificação da Peça
Entidade detentora: Câmara Municipal de Albufeira
Categoria: Fotografia
Título: Procissão do Sr. dos Passos
N.º de Inventário: D2

Informação Técnica
Datação:
Suporte: Papel fotográfico
Altura: 29,9 cm
Largura: 40,2 cm
Estado de conservação: Bom

Identificação da Peça
Entidade detentora: Câmara Municipal de Albufeira
Categoria: Fotografia
Título: Procissão
N.º de Inventário: D3

Informação Técnica
Datação:
Suporte: Papel fotográfico
Altura: 29,9 cm
Largura: 40,2 cm
Estado de conservação: Bom

Identificação da Peça

Entidade detentora: Câmara Municipal de Albufeira

Categoria: Fotografia

Título: Procissão do Sr. dos Passos, com destaque para a imagem do Beato S. Vicente

N.º de Inventário: D4

Informação Técnica

Datação:

Suporte: Papel fotográfico

Altura: 30,3 cm

Largura: 40,2 cm

Estado de conservação: Bom

Identificação da Peça

Entidade detentora: Câmara Municipal de Albufeira

Categoria: Fotografia

Título: Procissão da N.ª Sr.ª da Ourada

N.º de Inventário: D5

Informação Técnica

Datação:

Suporte: Papel fotográfico

Altura: 30,3 cm

Largura: 40,2 cm

Estado de conservação: Bom

Identificação da Peça

Entidade detentora: Câmara Municipal de Albufeira

Categoria: Fotografia

Título: Procissão do Sr. dos Passos

N.º de Inventário: D6

Informação Técnica

Datação:

Suporte: Papel fotográfico

Altura: 30,3 cm

Largura: 40,2 cm

Estado de conservação: Bom

Identificação da Peça

Entidade detentora: Câmara Municipal de Albufeira

Categoria: Fotografia

Título: Imagem de N.ª Sr.ª de Fátima

N.º de Inventário: D7 (2 exemplares)

Informação Técnica

Datação:

Suporte: Papel fotográfico

Altura: 30,3 cm

Largura: 40,4 cm

Estado de conservação: Bom

Identificação da Peça

Entidade detentora: Câmara Municipal de Albufeira

Categoria: Fotografia

Título: Beato S. Vicente

N.º de Inventário: D8

Informação Técnica

Datação:

Suporte: Papel fotográfico

Altura: 30,3 cm

Largura: 40,4 cm

Estado de conservação: Bom

Identificação da Peça

Entidade detentora: Câmara Municipal de Albufeira

Categoria: Fotografia

Título: Inauguração da estátua do Beato S. Vicente

N.º de Inventário: D9

Informação Técnica

Datação: 03/09/1967

Suporte: Papel fotográfico

Altura: 30,3 cm

Largura: 40,4 cm

Estado de conservação: Bom

Identificação da Peça

Entidade detentora: Câmara Municipal de Albufeira

Categoria: Fotografia

Título: Descerrar da estátua do Beato S. Vicente

N.º de Inventário: D10

Informação Técnica

Datação: 03/09/1967

Suporte: Papel fotográfico

Altura: 30,3 cm

Largura: 40,4 cm

Estado de conservação: Bom

Identificação da Peça

Entidade detentora: Câmara Municipal de Albufeira

Categoria: Fotografia

Título: Estátua do Beato S. Vicente

N.º de Inventário: D11

Informação Técnica

Datação: 03/09/1967

Suporte: Papel fotográfico

Altura: 30,2 cm

Largura: 40,3 cm

Estado de conservação: Bom

Identificação da Peça

Entidade detentora: Câmara Municipal de Albufeira

Categoria: Fotografia

Título: Inauguração da estátua do Beato S. Vicente

N.º de Inventário: D12

Informação Técnica

Datação: 03/09/1967

Suporte: Papel fotográfico

Altura: 30,3 cm

Largura: 40,4 cm

Estado de conservação: Bom

Identificação da Peça

Entidade detentora: Câmara Municipal de Albufeira

Categoria: Fotografia

Título: Inauguração da estátua do Beato S. Vicente

N.º de Inventário: D13

Informação Técnica

Datação: 03/09/1967

Suporte: Papel fotográfico

Altura: 30 cm

Largura: 40,4 cm

Estado de conservação: Bom

Identificação da Peça

Entidade detentora: Câmara Municipal de Albufeira

Categoria: Fotografia

Título: Procissão

N.º de Inventário: D14

Informação Técnica

Datação:

Suporte: Papel fotográfico

Altura: 3,3 cm

Largura: 4,8 cm

Estado de conservação: Bom



Série “Gentes de Albufeira”

Série “Gentes de Albufeira”

Âmbito e conteúdo

Esta série é constituída por dezoito registos fotográficos apresentando as gentes de Albufeira, os turistas, ilustres e desconhecidos. Merece destaque o músico inglês, Cliff Richards, que fez de Albufeira o seu “Porto de Abrigo” a partir dos anos sessenta.

Descrição

Identificação da Peça

Entidade detentora: Câmara Municipal de Albufeira

Categoria: Fotografia

Título: Crianças no Jardim

N.º de Inventário: E1

Informação Técnica

Datação:

Suporte: Papel fotográfico

Altura: 12,6 cm

Largura: 17,5 cm

Estado de conservação: Bom

Identificação da Peça

Entidade detentora: Câmara Municipal de Albufeira

Categoria: Fotografia

Título: Indivíduos no Jardim da meia laranja

N.º de Inventário: E2

Informação Técnica

Datação:

Suporte: Papel fotográfico

Altura: 12,5 cm

Largura: 17,5 cm

Estado de conservação: Bom

Identificação da Peça

Entidade detentora: Câmara Municipal de Albufeira

Categoria: Fotografia

Título: Indivíduo a mergulhar

N.º de Inventário: E3

Informação Técnica

Datação:

Suporte: Papel fotográfico

Altura: 17,6 cm

Largura: 12,6 cm

Estado de conservação: Bom

Identificação da Peça

Entidade detentora: Câmara Municipal de Albufeira

Categoria: Fotografia

Título: Jogo de futebol na rua

N.º de Inventário: E4

Informação Técnica

Datação:

Suporte: Papel fotográfico

Altura: 12,5 cm

Largura: 17,5 cm

Estado de conservação: Bom

Identificação da Peça

Entidade detentora: Câmara Municipal de Albufeira

Categoria: Fotografia

Título: Transeunte na Rua Bernardino de Sousa

N.º de Inventário: E5 A e E5 B

Informação Técnica

Datação:

Suporte: Papel fotográfico

Altura: 3,3 cm

Largura: 4,8 cm

Estado de conservação: Bom

Identificação da Peça

Entidade detentora: Câmara Municipal de Albufeira

Categoria: Fotografia

Título: Pessoas no Jardim

N.º de Inventário: E6

Informação Técnica

Datação:

Suporte: Papel fotográfico

Altura: 12,5 cm

Largura: 17,5 cm

Estado de conservação: Bom

Identificação da Peça

Entidade detentora: Câmara Municipal de Albufeira

Categoria: Fotografia

Título: Pessoas a passearem na praia

N.º de Inventário: E7

Informação Técnica

Datação:

Suporte: Papel fotográfico

Altura: 12,3 cm

Largura: 17,7 cm

Estado de conservação: Bom

Identificação da Peça

Entidade detentora: Câmara Municipal de Albufeira

Categoria: Fotografia

Título: Encontro de despedida na Quinta da Ourada
com os Congressistas mexicanos e japoneses

N.º de Inventário: E8

Informação Técnica

Datação: 06/09/1965

Suporte: Papel fotográfico

Altura: 17,6 cm

Largura: 23,7 cm

Estado de conservação: Bom

Identificação da Peça

Entidade detentora: Câmara Municipal de Albufeira

Categoria: Fotografia

Título: Obras na rua

N.º de Inventário: E9

Informação Técnica

Datação:

Suporte: Papel fotográfico

Altura: 3,3 cm

Largura: 4,8 cm

Estado de conservação: Bom

Identificação da Peça

Entidade detentora: Câmara Municipal de Albufeira

Categoria: Fotografia

Título: Pessoas na praia

N.º de Inventário: E10

Informação Técnica

Datação:

Suporte: Papel fotográfico

Altura: 12,5 cm

Largura: 17,7 cm

Estado de conservação: Bom

Identificação da Peça

Entidade detentora: Câmara Municipal de Albufeira

Categoria: Fotografia

Título: Pessoas na praia

N.º de Inventário: E11

Informação Técnica

Datação:

Suporte: Papel fotográfico

Altura: 13,3 cm

Largura: 18,7 cm

Estado de conservação: Bom

Identificação da Peça

Entidade detentora: Câmara Municipal de Albufeira

Categoria: Fotografia

Título: Foto de grupo

N.º de Inventário: E12

Informação Técnica

Datação: 1945

Suporte: Papel fotográfico

Altura: 12,7 cm

Largura: 17,6 cm

Estado de conservação: Bom

Identificação da Peça

Entidade detentora: Câmara Municipal de Albufeira

Categoria: Fotografia

Título: Pessoas a passearem na praia

N.º de Inventário: E13

Informação Técnica

Datação:

Suporte: Papel fotográfico

Altura: 10,1 cm

Largura: 15,1 cm

Estado de conservação: Bom

Identificação da Peça

Entidade detentora: Câmara Municipal de Albufeira

Categoria: Fotografia

Título: Fotografia de Cliff Richards

N.º de Inventário: E14

Informação Técnica

Datação: Década de 60

Suporte: Papel fotográfico

Altura: 40,4 cm

Largura: 30,3 cm

Estado de conservação: Bom

Identificação da Peça

Entidade detentora: Câmara Municipal de Albufeira

Categoria: Fotografia

Título: Fotografia de Cliff Richards a saltar para a água

N.º de Inventário: E15

Informação Técnica

Datação: Década de 60

Suporte: Papel fotográfico

Altura: 30,3 cm

Largura: 40,4 cm

Estado de conservação: Bom

Identificação da Peça

Entidade detentora: Câmara Municipal de Albufeira

Categoria: Fotografia

Título: Jantar com Cliff Richards

N.º de Inventário: E16

Informação Técnica

Datação: Década de 60

Suporte: Papel fotográfico

Altura: 30,3 cm

Largura: 40,4 cm

Estado de conservação: Bom

Identificação da Peça

Entidade detentora: Câmara Municipal de Albufeira

Categoria: Fotografia

Título: Cliff Richards a tocar guitarra acústica

N.º de Inventário: E17

Informação Técnica

Datação: Década de 60

Suporte: Papel fotográfico

Altura: 30,3 cm

Largura: 40 cm

Estado de conservação: Bom

Identificação da Peça

Entidade detentora: Câmara Municipal de Albufeira

Categoria: Fotografia

Título: Cliff Richards com Albufeirenses

N.º de Inventário: E18

Informação Técnica

Datação: Década de 60

Suporte: Papel fotográfico

Altura: 30,3 cm

Largura: 40,4 cm

Estado de conservação: Bom



Série “Cheias”

Série “Cheias”

Âmbito e conteúdo

Esta série de treze registos fotográficos ilustra a destruição natural causada pelas cheias de 30 de Novembro de 1949.

Descrição

Identificação da Peça

Entidade detentora: Câmara Municipal de Albufeira

Categoria: Fotografia

Título: Vista das cheias em Albufeira

N.º de Inventário: F1

Informação Técnica

Datação: 30/11/1949

Suporte: Papel fotográfico

Altura: 21,9 cm

Largura: 36,2 cm

Estado de conservação: Bom

Identificação da Peça

Entidade detentora: Câmara Municipal de Albufeira

Categoria: Fotografia

Título: Vista das cheias em Albufeira

N.º de Inventário: F2

Informação Técnica

Datação: 30/11/1949

Suporte: Papel fotográfico

Altura: 28,2 cm

Largura: 39,5 cm

Estado de conservação: Bom

Identificação da Peça

Entidade detentora: Câmara Municipal de Albufeira

Categoria: Fotografia

Título: Vista das cheias em Albufeira

N.º de Inventário: F3

Informação Técnica

Datação: 30/11/1949

Suporte: Papel fotográfico

Altura: 29,5 cm

Largura: 38,8 cm

Estado de conservação: Bom

Identificação da Peça

Entidade detentora: Câmara Municipal de Albufeira

Categoria: Fotografia

Título: Vista das cheias em Albufeira N.º de Inventário: F4

Informação Técnica

Datação: 30/11/1949

Suporte: Papel fotográfico

Altura: 40,3 cm

Largura: 30,3 cm

Estado de conservação: Bom

Identificação da Peça

Entidade detentora: Câmara Municipal de Albufeira
Categoria: Fotografia
Título: Vista das cheias junto à Fábrica de Xarope de Alfarroba
N.º de Inventário: F5

Informação Técnica

Datação: 30/11/1949
Suporte: Papel fotográfico
Altura: 30,4 cm
Largura: 40,4 cm
Estado de conservação: Bom

Identificação da Peça

Entidade detentora: Câmara Municipal de Albufeira
Categoria: Fotografia
Título: Vista das cheias
N.º de Inventário: F6

Informação Técnica

Datação: 30/11/1949
Suporte: Papel fotográfico
Altura: 30,3 cm
Largura: 40,4 cm
Estado de conservação: Bom

Identificação da Peça

Entidade detentora: Câmara Municipal de Albufeira
Categoria: Fotografia
Título: Vista das cheias em Albufeira
N.º de Inventário: F7

Informação Técnica

Datação: 30/11/1949
Suporte: Papel fotográfico
Altura: 30,3 cm
Largura: 40,4 cm
Estado de conservação: Bom

Identificação da Peça

Entidade detentora: Câmara Municipal de Albufeira
Categoria: Fotografia
Título: Vista das cheias em Albufeira
N.º de Inventário: F8

Informação Técnica

Datação: 30/11/1949
Suporte: Papel fotográfico
Altura: 30,3 cm
Largura: 40,4 cm
Estado de conservação: Bom

Identificação da Peça

Entidade detentora: Câmara Municipal de Albufeira

Categoria: Fotografia

Título: Vista do Cine-pax durante as cheias

N.º de Inventário: F9

Informação Técnica

Datação: 30/11/1949

Suporte: Papel fotográfico

Altura: 30,3 cm

Largura: 40,4 cm

Estado de conservação: Bom

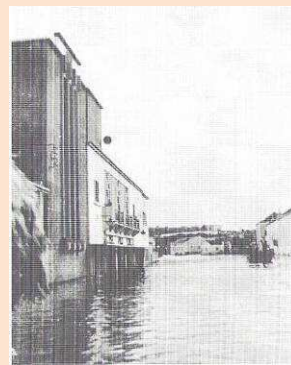

Identificação da Peça

Entidade detentora: Câmara Municipal de Albufeira

Categoria: Fotografia

Título: Vista das cheias em Albufeira

N.º de Inventário: F10

Informação Técnica

Datação: 30/11/1949

Suporte: Papel fotográfico

Altura: 30,3 cm

Largura: 40,4 cm

Estado de conservação: Bom

Identificação da Peça

Entidade detentora: Câmara Municipal de Albufeira

Categoria: Fotografia

Título: Vista das cheias em Albufeira

N.º de Inventário: F11

Informação Técnica

Datação: 30/11/1949

Suporte: Papel fotográfico

Altura: 30,3 cm

Largura: 40,4 cm

Estado de conservação: Bom

Identificação da Peça

Entidade detentora: Câmara Municipal de Albufeira

Categoria: Fotografia

Título: Vista das cheias em Albufeira

N.º de Inventário: F12

Informação Técnica

Datação: 30/11/1949

Suporte: Papel fotográfico

Altura: 30,3 cm

Largura: 40,4 cm

Estado de conservação: Bom

Identificação da Peça

Entidade detentora: Câmara Municipal de Albufeira

Categoria: Fotografia

Título: Vista das cheias em Albufeira

N.º de Inventário: F13

Informação Técnica

Datação: 30/11/1949

Suporte: Papel fotográfico

Altura: 21,6 cm

Largura: 32,9 cm

Estado de conservação: Bom

Série “Praia do Peneco”

Série “Praia do Peneco”

Âmbito e conteúdo

Esta série é composta por vinte e quatro registos fotográficos e pretende dar a conhecer a evolução ao longo dos tempos da “Jóia da Coroa” do Município, a Praia do Peneco.

Descrição

Identificação da Peça
Entidade detentora: Câmara Municipal de Albufeira
Categoria: Fotografia
Título: Vista sobre a Praia do Peneco
N.º de Inventário: G1

Informação Técnica
Datação: 29/08/1955
Suporte: Papel fotográfico
Altura: 6,7 cm
Largura: 6,3 cm
Estado de conservação: Bom

Identificação da Peça
Entidade detentora: Câmara Municipal de Albufeira
Categoria: Fotografia
Título: Vista sobre a Praia do Peneco
N.º de Inventário: G2

Informação Técnica
Datação:
Suporte: Papel fotográfico
Altura: 5,1 cm
Largura: 8,3 cm
Estado de conservação: Bom

Identificação da Peça
Entidade detentora: Câmara Municipal de Albufeira
Categoria: Fotografia
Título: Vista sobre a Praia do Peneco
N.º de Inventário: G3

Informação Técnica
Datação:
Suporte: Papel fotográfico
Altura: 15,1 cm
Largura: 10,1 cm
Estado de conservação: Bom

Identificação da Peça

Entidade detentora: Câmara Municipal de Albufeira

Categoria: Fotografia

Título: Vista sobre a Praia do Peneco

N.º de Inventário: G4

Informação Técnica

Datação:

Suporte: Papel fotográfico

Altura: 17,7 cm

Largura: 12,6 cm

Estado de conservação: Bom

Identificação da Peça

Entidade detentora: Câmara Municipal de Albufeira

Categoria: Fotografia

Título: Vista sobre a Praia do Peneco

N.º de Inventário: G5

Informação Técnica

Datação:

Suporte: Papel fotográfico

Altura: 5,1 cm

Largura: 8,1 cm

Estado de conservação: Bom

Identificação da Peça

Entidade detentora: Câmara Municipal de Albufeira

Categoria: Fotografia

Título: Vista sobre a Praia do Peneco

N.º de Inventário: G6

Informação Técnica

Datação:

Suporte: Papel fotográfico

Altura: 12,7 cm

Largura: 17,9 cm

Estado de conservação: Bom

Identificação da Peça

Entidade detentora: Câmara Municipal de Albufeira

Categoria: Fotografia

Título: Vista sobre a Praia do Peneco

N.º de Inventário: G7

Informação Técnica

Datação:

Suporte: Papel fotográfico

Altura: 4,4 cm

Largura: 6,1 cm

Estado de conservação: Bom

Identificação da Peça

Entidade detentora: Câmara Municipal de Albufeira

Categoria: Fotografia

Título: Vista sobre a Praia do Peneco

N.º de Inventário: G8

Informação Técnica

Datação:

Suporte: Papel fotográfico

Altura: 4,3 cm

Largura: 6,2 cm

Estado de conservação: Bom

Identificação da Peça

Entidade detentora: Câmara Municipal de Albufeira

Categoria: Fotografia

Título: Vista sobre a Praia do Peneco

N.º de Inventário: G9

Informação Técnica

Datação: 02/01/1956

Suporte: Papel fotográfico

Altura: 6,7 cm

Largura: 8,9 cm

Estado de conservação: Bom

Identificação da Peça

Entidade detentora: Câmara Municipal de Albufeira

Categoria: Fotografia

Título: Vista sobre a Praia do Peneco

N.º de Inventário: G10

Informação Técnica

Datação:

Suporte: Papel fotográfico

Altura: 12,7 cm

Largura: 17,7 cm

Estado de conservação: Bom

Identificação da Peça

Entidade detentora: Câmara Municipal de Albufeira

Categoria: Fotografia

Título: Vista sobre a Praia do Peneco

N.º de Inventário: G11

Informação Técnica

Datação:

Suporte: Papel fotográfico

Altura: 12,8 cm

Largura: 17,9 cm

Estado de conservação: Bom

Identificação da Peça

Entidade detentora: Câmara Municipal de Albufeira

Categoria: Fotografia

Título: Vista sobre a Praia do Peneco

N.º de Inventário: G12

Informação Técnica

Datação:

Suporte: Papel fotográfico

Altura: 12,3 cm

Largura: 17,7 cm

Estado de conservação: Bom

Identificação da Peça

Entidade detentora: Câmara Municipal de Albufeira

Categoria: Fotografia

Título: Vista sobre a Praia do Peneco

N.º de Inventário: G13

Informação Técnica

Datação:

Suporte: Papel fotográfico

Altura: 12,5 cm

Largura: 17,5 cm

Estado de conservação: Bom

Identificação da Peça

Entidade detentora: Câmara Municipal de Albufeira

Categoria: Fotografia

Título: Vista sobre a Praia do Peneco

N.º de Inventário: G14

Informação Técnica

Datação:

Suporte: Papel fotográfico

Altura: 12,6 cm

Largura: 17,8 cm

Estado de conservação: Bom

Identificação da Peça

Entidade detentora: Câmara Municipal de Albufeira

Categoria: Fotografia

Título: Vista sobre a Praia do Peneco

N.º de Inventário: G15

Informação Técnica

Datação: 1937

Suporte: Papel fotográfico

Altura: 12,2 cm

Largura: 19,7 cm

Estado de conservação: Bom



Identificação da Peça

Entidade detentora: Câmara Municipal de Albufeira

Categoria: Fotografia

Título: Vista sobre a Praia do Peneco

N.º de Inventário: G16

Informação Técnica

Datação:

Suporte: Papel fotográfico

Altura: 12,8 cm

Largura: 17,8 cm

Estado de conservação: Bom

Identificação da Peça

Entidade detentora: Câmara Municipal de Albufeira

Categoria: Fotografia

Título: Vista sobre a Praia do Peneco

N.º de Inventário: G17

Informação Técnica

Datação:

Suporte: Papel fotográfico

Altura: 12,5 cm

Largura: 17,5 cm

Estado de conservação: Bom

Identificação da Peça

Entidade detentora: Câmara Municipal de Albufeira

Categoria: Fotografia

Título: Vista sobre a Praia do Peneco

N.º de Inventário: G18

Informação Técnica

Datação:

Suporte: Papel fotográfico

Altura: 5,6 cm

Largura: 8,2 cm

Estado de conservação: Bom

Identificação da Peça

Entidade detentora: Câmara Municipal de Albufeira

Categoria: Fotografia

Título: Vista sobre a Praia do Peneco

N.º de Inventário: G19

Informação Técnica

Datação:

Suporte: Papel fotográfico

Altura: 30,5 cm

Largura: 40,6 cm

Estado de conservação: Bom

Identificação da Peça

Entidade detentora: Câmara Municipal de Albufeira

Categoria: Fotografia

Título: Vista sobre a Praia do Peneco

N.º de Inventário: G20

Informação Técnica

Datação:

Suporte: Papel fotográfico

Altura: 30,5 cm

Largura: 40,6 cm

Estado de conservação: Bom

Identificação da Peça

Entidade detentora: Câmara Municipal de Albufeira

Categoria: Fotografia

Título: Vista sobre a Praia do Peneco

N.º de Inventário: G21

Informação Técnica

Datação:

Suporte: Papel fotográfico

Altura: 30,5 cm

Largura: 40,6 cm

Estado de conservação: Bom

Identificação da Peça

Entidade detentora: Câmara Municipal de Albufeira

Categoria: Fotografia

Título: Vista sobre a Praia do Peneco

N.º de Inventário: G22

Informação Técnica

Datação:

Suporte: Papel fotográfico

Altura: 30,5 cm

Largura: 40,6 cm

Estado de conservação: Bom

Identificação da Peça

Entidade detentora: Câmara Municipal de Albufeira

Categoria: Fotografia

Título: Vista sobre a Praia do Peneco

N.º de Inventário: G23

Informação Técnica

Datação:

Suporte: Papel fotográfico

Altura: 30,5 cm

Largura: 40,6 cm

Estado de conservação: Bom

Identificação da Peça

Entidade detentora: Câmara Municipal de Albufeira

Categoria: Fotografia

Título: Vista sobre a Praia do Peneco

N.º de Inventário: G24

Informação Técnica

Datação:

Suporte: Papel fotográfico

Altura: 30,5 cm

Largura: 40,6 cm

Estado de conservação: Bom

Identificação da Peça

Entidade detentora: Câmara Municipal de Albufeira

Categoria: Fotografia

Título: Vista sobre a Praia do Peneco

N.º de Inventário: G25

Informação Técnica

Datação:

Suporte: Papel fotográfico

Altura: 30,5 cm

Largura: 40,6 cm

Estado de conservação: Bom

Série "Paisagens"

Série “Paisagens”

Âmbito e conteúdo

Esta série integra vinte e três registos fotográficos que ilustram as alterações sofridas na cidade de Albufeira ao longo dos tempos.

Descrição

Identificação da Peça

Entidade detentora: Câmara Municipal de Albufeira

Categoria: Fotografia de pintura

Título: Vista antiga sobre Albufeira

N.º de Inventário: H1

Informação Técnica

Datação: 1813

Suporte: Papel fotográfico

Altura: 8,8 cm

Largura: 12,8 cm

Estado de conservação: Bom

Identificação da Peça

Entidade detentora: Câmara Municipal de Albufeira

Categoria: Fotografia de pintura

Título: Vista antiga sobre Albufeira

N.º de Inventário: H2

Informação Técnica

Datação: 1813

Suporte: Papel fotográfico

Altura: 9,5 cm

Largura: 13,1 cm

Estado de conservação: Bom

Identificação da Peça

Entidade detentora: Câmara Municipal de Albufeira

Categoria: Fotografia de pintura

Título: Vista antiga sobre Albufeira

N.º de Inventário: H3

Informação Técnica

Datação: 1813

Suporte: Papel fotográfico

Altura: 7,2 cm

Largura: 9 cm

Estado de conservação: Bom

Identificação da Peça

Entidade detentora: Câmara Municipal de Albufeira

Categoria: Fotografia de pintura

Título: Vista antiga sobre Albufeira

N.º de Inventário: H4

Informação Técnica

Datação: 1813

Suporte: Papel fotográfico

Altura: 6,1 cm

Largura: 9 cm

Estado de conservação: Bom

Identificação da Peça

Entidade detentora: Câmara Municipal de Albufeira

Categoria: Fotografia

Título: Gruta sobranceira na Praia de D. Antónia

N.º de Inventário: H5

Informação Técnica

Datação:

Suporte: Papel fotográfico

Altura: 6,4 cm

Largura: 4,5 cm

Estado de conservação: Bom

Identificação da Peça

Entidade detentora: Câmara Municipal de Albufeira

Categoria: Fotografia de pintura

Título: Rua da Igreja

N.º de Inventário: H6

Informação Técnica

Datação:

Suporte: Papel fotográfico

Altura: 4,6 cm

Largura: 6,5 cm

Estado de conservação: Bom

Identificação da Peça

Entidade detentora: Câmara Municipal de Albufeira

Categoria: Fotografia

Título: Vista sobre o mar

N.º de Inventário: H7

Informação Técnica

Datação:

Suporte: Papel fotográfico

Altura: 14,8 cm

Largura: 23,4 cm

Estado de conservação: Bom

Identificação da Peça

Entidade detentora: Câmara Municipal de Albufeira

Categoria: Fotografia

Título: Posto de turismo junto ao túnel

N.º de Inventário: H8

Informação Técnica

Datação:

Suporte: Papel fotográfico

Altura: 23,9 cm

Largura: 18,1 cm

Estado de conservação: Bom

Identificação da Peça

Entidade detentora: Câmara Municipal de Albufeira

Categoria: Fotografia

Título: Vista sobre o mar

N.º de Inventário: H9

Informação Técnica

Datação:

Suporte: Papel

Altura: 16,7 cm

Largura: 23,7 cm

Estado de conservação: Bom

Identificação da Peça

Entidade detentora: Câmara Municipal de Albufeira

Categoria: Fotografia

Título: Gruta sobranceira na Praia de D. Antónia

N.º de Inventário: H10

Informação Técnica

Datação:

Suporte: Papel fotográfico

Altura: 12,8 cm

Largura: 17,7 cm

Estado de conservação: Bom

Identificação da Peça

Entidade detentora: Câmara Municipal de Albufeira

Categoria: Fotografia

Título: Vista sobre Albufeira

N.º de Inventário: H11

Informação Técnica

Datação:

Suporte: Papel fotográfico

Altura: 12,7 cm

Largura: 17,8 cm

Estado de conservação: Bom

Identificação da Peça

Entidade detentora: Câmara Municipal de Albufeira

Categoria: Fotografia

Título: Vista sobre mar e rochas

N.º de Inventário: H12

Informação Técnica

Datação:

Suporte: Papel fotográfico

Altura: 13,2 cm

Largura: 17,7 cm

Estado de conservação: Bom

Identificação da Peça

Entidade detentora: Câmara Municipal de Albufeira

Categoria: Fotografia

Título: Vista da Igreja Matriz de Paderne

N.º de Inventário: H13

Informação Técnica

Datação:

Suporte: Papel fotográfico

Altura: 29,8 cm

Largura: 20,2 cm

Estado de conservação: Bom

Identificação da Peça

Entidade detentora: Câmara Municipal de Albufeira

Categoria: Fotografia

Título: Travessa da Igreja, em destaque o arco

N.º de Inventário: H14

Informação Técnica

Datação:

Suporte: Papel fotográfico

Altura: 23,9 cm

Largura: 18 cm

Estado de conservação: Bom

Identificação da Peça

Entidade detentora: Câmara Municipal de Albufeira

Categoria: Fotografia

Título: Posto de turismo junto ao túnel

N.º de Inventário: H15

Informação Técnica

Datação:

Suporte: Papel fotográfico

Altura: 40,4 cm

Largura: 30,4 cm

Estado de conservação: Bom



Identificação da Peça

Entidade detentora: Câmara Municipal de Albufeira

Categoria: Fotografia – Painel

Título: Albufeira na década de 70

N.º de Inventário: H16

Informação Técnica

Datação: Década de 70

Suporte: Papel fotográfico

Altura: 5,2 cm

Largura: 48,4 cm

Estado de conservação: Bom

Identificação da Peça

Entidade detentora: Câmara Municipal de Albufeira

Categoria: Fotografia – Painel

Título: Panorâmica geral da Vila de Albufeira

N.º de Inventário: H17

Informação Técnica

Datação: Década de 70

Suporte: Papel fotográfico

Altura: 8,5 cm

Largura: 19,1 cm

Estado de conservação: Bom

Identificação da Peça

Entidade detentora: Câmara Municipal de Albufeira

Categoria: Gruta dos Forninhos

Título: Vista antiga sobre Albufeira

N.º de Inventário: H18

Informação Técnica

Datação:

Suporte: Papel fotográfico

Altura: 30,3 cm

Largura: 40,6 cm

Estado de conservação: Bom

Identificação da Peça

Entidade detentora: Câmara Municipal de Albufeira

Categoria: Fotografia

Título: Gruta dos Forninhos

N.º de Inventário: H19

Informação Técnica

Datação:

Suporte: Papel fotográfico

Altura: 30,3 cm

Largura: 40,6 cm

Estado de conservação: Bom

Identificação da Peça

Entidade detentora: Câmara Municipal de Albufeira

Categoria: Fotografia

Título: Panorâmica da Vila de Albufeira

N.º de Inventário: H20

Informação Técnica

Datação:

Suporte: Papel fotográfico

Altura: 12,7 cm

Largura: 17,8 cm

Estado de conservação: Bom

Identificação da Peça

Entidade detentora: Câmara Municipal de Albufeira

Categoria: Fotografia

Título: Construção do Hotel Sol e Mar

N.º de Inventário: H21

Informação Técnica

Datação:

Suporte: Papel fotográfico

Altura: 30,3 cm

Largura: 40,4 cm

Estado de conservação: Bom

Identificação da Peça

Entidade detentora: Câmara Municipal de Albufeira

Categoria: Fotografia

Título: Vista geral do centro de Albufeira

N.º de Inventário: H22

Informação Técnica

Datação: 1949

Suporte: Papel fotográfico

Altura: 30,3 cm

Largura: 40,4 cm

Estado de conservação: Bom

Identificação da Peça

Entidade detentora: Câmara Municipal de Albufeira

Categoria: Fotografia

Título: Vista geral do centro de Albufeira

N.º de Inventário: H23

Informação Técnica

Datação: 1949

Suporte: Papel fotográfico

Altura: 30,3 cm

Largura: 40,4 cm

Estado de conservação: Bom

Série “1.º Circuito Internacional de Atletismo em Albufeira”

Série “1.º Circuito Internacional de Atletismo em Albufeira”

Âmbito e conteúdo

Esta série integra 80 fotografias referentes ao 1.º Circuito Internacional de Atletismo em Albufeira. Esta competição contou com a presença de duas figuras de destaque: Carlos Lopes, atleta consagrado com ouro olímpico, e ainda a correr pelo Sporting Clube de Portugal, mas que em 86 ingressaria no Imortal de Albufeira. E Fernanda Ribeiro, atleta do Futebol Clube do Porto, a dar os primeiros passos no atletismo. Ambos saíram vencedores.

Descrição

Identificação da Peça

Entidade detentora: Câmara Municipal de Albufeira

Categoria: Fotografia

Título: Atletas durante a competição.

N.º de Inventário: H1

Informação Técnica

Suporte: Papel fotográfico

Altura: 9 cm

Largura: 12,5 cm

Estado de conservação: Bom



Identificação da Peça

Entidade detentora: Câmara Municipal de Albufeira

Categoria: Fotografia

Título: Vista antiga sobre Albufeira

N.º de Inventário: H2

Informação Técnica

Suporte: Papel fotográfico

Altura: 9 cm

Largura: 12,5 cm

Estado de conservação: Bom



Identificação da Peça

Entidade detentora: Câmara Municipal de Albufeira

Categoria: Fotografia

Título: Multidão junto à meta

N.º de Inventário: H3

Informação Técnica

Suporte: Papel fotográfico

Altura: 9 cm

Largura: 12,5 cm

Estado de conservação: Bom



Identificação da Peça

Entidade detentora: Câmara Municipal de Albufeira

Categoria: Fotografia

Título: Carlos Lopes com outro atleta

N.º de Inventário: H5

Informação Técnica

Suporte: Papel fotográfico

Altura: 9 cm

Largura: 12,5 cm

Estado de conservação: Bom



Identificação da Peça

Entidade detentora: Câmara Municipal de Albufeira

Categoria: Fotografia

Título: Fernanda Ribeiro a chegar à meta

N.º de Inventário: H6

Informação Técnica

Suporte: Papel fotográfico

Altura: 9 cm

Largura: 12,5 cm

Estado de conservação: Bom



Identificação da Peça

Entidade detentora: Câmara Municipal de Albufeira

Categoria: Fotografia

Título: Atleta a passar junto ao Banco Português do Atlântico.

N.º de Inventário: H7

Informação Técnica

Suporte: Papel fotográfico

Altura: 9 cm

Largura: 12,5 cm

Estado de conservação: Bom



Identificação da Peça

Entidade detentora: Câmara Municipal de Albufeira

Categoria: Fotografia

Título: Atleta durante a corrida

N.º de Inventário: H8

Informação Técnica

Suporte: Papel fotográfico

Altura: 9 cm

Largura: 12,5 cm

Estado de conservação: Bom



Identificação da Peça

Entidade detentora: Câmara Municipal de Albufeira

Categoria: Fotografia

Título: Espectadores na bancada durante a prova

N.º de Inventário: H9

Informação Técnica

Suporte: Papel

Altura: 9 cm

Largura: 12,5 cm

Estado de conservação: Bom



Identificação da Peça

Entidade detentora: Câmara Municipal de Albufeira

Categoria: Fotografia

Título: Jovem atleta a receber troféu.

N.º de Inventário: H10

Informação Técnica

Suporte: Papel fotográfico

Altura: 9 cm

Largura: 12,5 cm

Estado de conservação: Bom



Identificação da Peça

Entidade detentora: Câmara Municipal de Albufeira

Categoria: Fotografia

Título: Cerimónia de entrega de troféus e medalhas

N.º de Inventário: H11

Informação Técnica

Suporte: Papel fotográfico

Altura: 9 cm

Largura: 12,5 cm

Estado de conservação: Bom



Identificação da Peça

Entidade detentora: Câmara Municipal de Albufeira

Categoria: Fotografia

Título: Espectadores na bancada

N.º de Inventário: H12

Informação Técnica

Suporte: Papel fotográfico

Altura: 9 cm

Largura: 12,5 cm

Estado de conservação: Bom



Identificação da Peça

Entidade detentora: Câmara Municipal de Albufeira

Categoria: Fotografia

Título: Atletas femininas no início da prova

N.º de Inventário: H13

Informação Técnica

Suporte: Papel fotográfico

Altura: 9 cm

Largura: 12,5 cm

Estado de conservação: Bom



Identificação da Peça

Entidade detentora: Câmara Municipal de Albufeira

Categoria: Fotografia

Título: Carlos Lopes a festejar a vitória

N.º de Inventário: H14

Informação Técnica

Suporte: Papel fotográfico

Altura: 9 cm

Largura: 12,5 cm

Estado de conservação: Bom



Identificação da Peça

Entidade detentora: Câmara Municipal de Albufeira

Categoria: Fotografia

Título: Atletas a passarem junto ao Banco Português do Atlântico.

N.º de Inventário: H15

Informação Técnica

Suporte: Papel fotográfico

Altura: 9 cm

Largura: 12,5 cm

Estado de conservação: Bom



Identificação da Peça

Entidade detentora: Câmara Municipal de Albufeira

Categoria: Fotografia

Título: Atletas na rua Bernardino de Sousa

N.º de Inventário: H16

Informação Técnica

Suporte: Papel fotográfico

Altura: 9 cm

Largura: 12,5 cm

Estado de conservação: Bom



Identificação da Peça

Entidade detentora: Câmara Municipal de Albufeira

Categoria: Fotografia

Título: Atleta a chegar à meta

N.º de Inventário: H17

Informação Técnica

Suporte: Papel fotográfico

Altura: 9 cm

Largura: 12,5 cm

Estado de conservação: Bom



Identificação da Peça

Entidade detentora: Câmara Municipal de Albufeira

Categoria: Fotografia

Título: Atletas durante a prova

N.º de Inventário: H18

Informação Técnica

Suporte: Papel fotográfico

Altura: 9 cm

Largura: 12,5 cm

Estado de conservação: Bom



Identificação da Peça

Entidade detentora: Câmara Municipal de Albufeira

Categoria: Fotografia

Título: Atletas durante a prova

N.º de Inventário: H19

Informação Técnica

Suporte: Papel fotográfico

Altura: 9 cm

Largura: 12,5 cm

Estado de conservação: Bom



Identificação da Peça

Entidade detentora: Câmara Municipal de Albufeira

Categoria: Fotografia

Título: Atletas durante a prova

N.º de Inventário: H20

Informação Técnica

Suporte: Papel fotográfico

Altura: 9 cm

Largura: 12,5 cm

Estado de conservação: Bom



Identificação da Peça

Entidade detentora: Câmara Municipal de Albufeira

Categoria: Fotografia

Título: Atleta a chegar à meta

N.º de Inventário: H21

Informação Técnica

Suporte: Papel fotográfico

Altura: 9 cm

Largura: 12,5 cm

Estado de conservação: Bom



Identificação da Peça

Entidade detentora: Câmara Municipal de Albufeira

Categoria: Fotografia

Título: Atleta durante a prova

N.º de Inventário: H22

Informação Técnica

Suporte: Papel fotográfico

Altura: 9 cm

Largura: 12,5 cm

Estado de conservação: Bom



Identificação da Peça

Entidade detentora: Câmara Municipal de Albufeira

Categoria: Fotografia

Título: Início da prova

N.º de Inventário: H23

Informação Técnica

Suporte: Papel fotográfico

Altura: 9 cm

Largura: 12,5 cm

Estado de conservação: Bom



Identificação da Peça

Entidade detentora: Câmara Municipal de Albufeira

Categoria: Fotografia

Título: Atleta durante a prova

N.º de Inventário: H24

Informação Técnica

Suporte: Papel fotográfico

Altura: 9 cm

Largura: 12,5 cm

Estado de conservação: Bom



Identificação da Peça

Entidade detentora: Câmara Municipal de Albufeira

Categoria: Fotografia

Título: Atleta a chegar à meta

N.º de Inventário: H25

Informação Técnica

Suporte: Papel fotográfico

Altura: 9,5 cm

Largura: 12,5 cm

Estado de conservação: Bom



Identificação da Peça

Entidade detentora: Câmara Municipal de Albufeira

Categoria: Fotografia

Título: Atleta a chegar à meta

N.º de Inventário: H26

Informação Técnica

Suporte: Papel fotográfico

Altura: 9 cm

Largura: 12,5 cm

Estado de conservação: Bom



Identificação da Peça

Entidade detentora: Câmara Municipal de Albufeira

Categoria: Fotografia de pintura

Título: Atletas durante a prova

N.º de Inventário: H27

Informação Técnica

Suporte: Papel fotográfico

Altura: 9 cm

Largura: 12,5 cm

Estado de conservação: Bom



Identificação da Peça

Entidade detentora: Câmara Municipal de Albufeira

Categoria: Fotografia

Título: Atleta a receber troféu

N.º de Inventário: H28

Informação Técnica

Suporte: Papel fotográfico

Altura: 9 cm

Largura: 12,5 cm

Estado de conservação: Bom



Identificação da Peça

Entidade detentora: Câmara Municipal de Albufeira

Categoria: Fotografia

Título: Comemoração no final da prova

N.º de Inventário: H29

Informação Técnica

Suporte: Papel fotográfico

Altura: 9 cm

Largura: 12,5 cm

Estado de conservação: Bom



Identificação da Peça

Entidade detentora: Câmara Municipal de Albufeira

Categoria: Fotografia

Título: Carlos Lopes com o troféu

N.º de Inventário: H30

Informação Técnica

Suporte: Papel fotográfico

Altura: 9 cm

Largura: 12,5 cm

Estado de conservação: Bom



Identificação da Peça

Entidade detentora: Câmara Municipal de Albufeira

Categoria: Fotografia

Título: Atletas, durante a prova, junto ao túnel

N.º de Inventário: H31

Informação Técnica

Suporte: Papel fotográfico

Altura: 9 cm

Largura: 12,5 cm

Estado de conservação: Bom



Identificação da Peça

Entidade detentora: Câmara Municipal de Albufeira

Categoria: Fotografia

Título: Carlos Lopes a cortar o bolo com o Presidente Xufre

N.º de Inventário: H32

Informação Técnica

Suporte: Papel

Altura: 9 cm

Largura: 12,5 cm

Estado de conservação: Bom



Identificação da Peça

Entidade detentora: Câmara Municipal de Albufeira

Categoria: Fotografia

Título: Jovem atleta a receber prémio de participação

N.º de Inventário: H33

Informação Técnica

Suporte: Papel fotográfico

Altura: 9 cm

Largura: 12,5 cm

Estado de conservação: Bom



Identificação da Peça

Entidade detentora: Câmara Municipal de Albufeira

Categoria: Fotografia

Título: Atletas durante a prova

N.º de Inventário: H34

Informação Técnica

Suporte: Papel fotográfico

Altura: 9 cm

Largura: 12,5 cm

Estado de conservação: Bom



Identificação da Peça

Entidade detentora: Câmara Municipal de Albufeira

Categoria: Fotografia

Título: Atleta a receber prémio

N.º de Inventário: H35

Informação Técnica

Suporte: Papel fotográfico

Altura: 9 cm

Largura: 12,5 cm

Estado de conservação: Bom



Identificação da Peça

Entidade detentora: Câmara Municipal de Albufeira
Categoria: Fotografia
Título: Atletas a descerem a rua Bernardino de Sousa
N.º de Inventário: H36

Informação Técnica

Suporte: Papel fotográfico
Altura: 9 cm
Largura: 12,5 cm
Estado de conservação: Bom



Identificação da Peça

Entidade detentora: Câmara Municipal de Albufeira
Categoria: Fotografia
Título: Carlos Lopes a falar à Imprensa
N.º de Inventário: H14

Informação Técnica

Suporte: Papel fotográfico
Altura: 9 cm
Largura: 12,5 cm
Estado de conservação: Bom



Identificação da Peça

Entidade detentora: Câmara Municipal de Albufeira
Categoria: Fotografia
Título: Atletas a descerem a rua Bernardino de Sousa
N.º de Inventário: H38

Informação Técnica

Suporte: Papel fotográfico
Altura: 40,4 cm
Largura: 30,4 cm
Estado de conservação: Bom



Identificação da Peça

Entidade detentora: Câmara Municipal de Albufeira
Categoria: Fotografia
Título: Atletas a passarem em frente ao Banco Português do Atlântico
N.º de Inventário: H39

Informação Técnica

Suporte: Papel fotográfico
Altura: 9 cm
Largura: 12,5 cm
Estado de conservação: Bom



Identificação da Peça

Entidade detentora: Câmara Municipal de Albufeira
Categoria: Fotografia
Título: Atletas a descerem a rua Bernardino de Sousa
N.º de Inventário: H40

Informação Técnica

Suporte: Papel fotográfico
Altura: 9 cm
Largura: 12,5 cm
Estado de conservação: Bom



Identificação da Peça

Entidade detentora: Câmara Municipal de Albufeira
Categoria: Fotografia
Título: Atletas a descerem a rua Bernardino de Sousa
N.º de Inventário: H41

Informação Técnica

Suporte: Papel fotográfico
Altura: 9 cm
Largura: 12,5 cm
Estado de conservação: Bom



Identificação da Peça

Entidade detentora: Câmara Municipal de Albufeira
Categoria: Fotografia
Título: Atletas a descerem a rua Bernardino de Sousa
N.º de Inventário: H42

Informação Técnica

Suporte: Papel fotográfico
Altura: 9 cm
Largura: 12,5 cm
Estado de conservação: Bom



Identificação da Peça

Entidade detentora: Câmara Municipal de Albufeira
Categoria: Fotografia
Título: Atletas a descerem a rua Bernardino de Sousa
N.º de Inventário: H43

Informação Técnica

Suporte: Papel fotográfico
Altura: 9 cm
Largura: 12,5 cm
Estado de conservação: Bom



Identificação da Peça

Entidade detentora: Câmara Municipal de Albufeira
Categoria: Fotografia
Título: Atletas na Avenida da Liberdade
N.º de Inventário: H44

Informação Técnica

Suporte: Papel fotográfico
Altura: 9 cm
Largura: 12,5 cm
Estado de conservação: Bom



Identificação da Peça

Entidade detentora: Câmara Municipal de Albufeira
Categoria: Fotografia
Título: Atletas a passarem em frente ao Banco Português do Atlântico
N.º de Inventário: H45

Informação Técnica

Suporte: Papel fotográfico
Altura: 9 cm
Largura: 12,5 cm
Estado de conservação: Bom



Identificação da Peça

Entidade detentora: Câmara Municipal de Albufeira

Categoria: Fotografia

Título: Início da prova

N.º de Inventário: H46

Informação Técnica

Suporte: Papel fotográfico

Altura: 9 cm

Largura: 12,5 cm

Estado de conservação: Bom



Identificação da Peça

Entidade detentora: Câmara Municipal de Albufeira

Categoria: Fotografia

Título: Atletas a descerem a rua Bernardino de Sousa

N.º de Inventário: H47

Informação Técnica

Suporte: Papel fotográfico

Altura: 9 cm

Largura: 12,5 cm

Estado de conservação: Bom



Identificação da Peça

Entidade detentora: Câmara Municipal de Albufeira

Categoria: Fotografia de pintura

Título: Multidão a assistir à prova

N.º de Inventário: H48

Informação Técnica

Suporte: Papel fotográfico

Altura: 9,5 cm

Largura: 12,5 cm

Estado de conservação: Bom



Identificação da Peça

Entidade detentora: Câmara Municipal de Albufeira

Categoria: Fotografia

Título: Atleta durante a corrida

N.º de Inventário: H49

Informação Técnica

Suporte: Papel fotográfico

Altura: 9 cm

Largura: 12,5 cm

Estado de conservação: Bom



Identificação da Peça

Entidade detentora: Câmara Municipal de Albufeira

Categoria: Fotografia

Título: Atleta feminina a chegar à meta

N.º de Inventário: H50

Informação Técnica

Suporte: Papel fotográfico

Altura: 9 cm

Largura: 12,5 cm

Estado de conservação: Bom



Identificação da Peça

Entidade detentora: Câmara Municipal de Albufeira

Categoria: Fotografia

Título: Fernanda Ribeiro com os troféus referente ao 1.º lugar

N.º de Inventário: H51



Informação Técnica

Suporte: Papel fotográfico

Altura: 9 cm

Largura: 12,5 cm

Estado de conservação: Bom

Identificação da Peça

Entidade detentora: Câmara Municipal de Albufeira

Categoria: Fotografia

Título: Atleta durante a prova

N.º de Inventário: H52



Informação Técnica

Suporte: Papel fotográfico

Altura: 9 cm

Largura: 12,5 cm

Estado de conservação: Bom

Identificação da Peça

Entidade detentora: Câmara Municipal de Albufeira

Categoria: Fotografia

Título:

N.º de Inventário: H53



Informação Técnica

Suporte: Papel fotográfico

Altura: 9 cm

Largura: 12,5 cm

Estado de conservação: Bom

Identificação da Peça

Entidade detentora: Câmara Municipal de Albufeira

Categoria: Fotografia

Título: Jovens posando para a fotografia

N.º de Inventário: H54



Informação Técnica

Suporte: Papel fotográfico

Altura: 9 cm

Largura: 12,5 cm

Estado de conservação: Bom

Identificação da Peça

Entidade detentora: Câmara Municipal de Albufeira

Categoria: Fotografia

Título: Carlos Lopes a chegar à meta

N.º de Inventário: H55



Informação Técnica

Suporte: Papel

Altura: 9 cm

Largura: 12,5 cm

Estado de conservação: Bom

Identificação da Peça

Entidade detentora: Câmara Municipal de Albufeira

Categoria: Fotografia

Título: Atleta no final da prova

N.º de Inventário: H56

Informação Técnica

Suporte: Papel fotográfico

Altura: 9 cm

Largura: 12,5 cm

Estado de conservação: Bom



Identificação da Peça

Entidade detentora: Câmara Municipal de Albufeira

Categoria: Fotografia

Título: Atleta durante a prova

N.º de Inventário: H57

Informação Técnica

Suporte: Papel fotográfico

Altura: 9 cm

Largura: 12,5 cm

Estado de conservação: Bom



Identificação da Peça

Entidade detentora: Câmara Municipal de Albufeira

Categoria: Fotografia

Título: Cerimónia de entrega dos prémios

N.º de Inventário: H58

Informação Técnica

Suporte: Papel fotográfico

Altura: 9 cm

Largura: 12,5 cm

Estado de conservação: Bom



Identificação da Peça

Entidade detentora: Câmara Municipal de Albufeira

Categoria: Fotografia

Título: Jovem atleta no final da prova junto ao público

N.º de Inventário: H59

Informação Técnica

Suporte: Papel fotográfico

Altura: 9 cm

Largura: 12,5 cm

Estado de conservação: Bom



Identificação da Peça

Entidade detentora: Câmara Municipal de Albufeira

Categoria: Fotografia

Título: Abraço a Carlos Lopes

N.º de Inventário: H60

Informação Técnica

Suporte: Papel fotográfico

Altura: 9 cm

Largura: 12,5 cm

Estado de conservação: Bom



Identificação da Peça

Entidade detentora: Câmara Municipal de Albufeira

Categoria: Fotografia

Título: Atleta durante a prova

N.º de Inventário: H61

Informação Técnica

Suporte: Papel fotográfico

Altura: 9 cm

Largura: 12,5 cm

Estado de conservação: Bom



Identificação da Peça

Entidade detentora: Câmara Municipal de Albufeira

Categoria: Fotografia

Título: Atleta a receber prémio

N.º de Inventário: H62

Informação Técnica

Datação: 1986

Suporte: Papel fotográfico

Altura: 9 cm

Largura: 12,5 cm

Estado de conservação: Bom



Identificação da Peça

Entidade detentora: Câmara Municipal de Albufeira

Categoria: Fotografia

Título: Atletas na cerimónia de entrega de prémios

N.º de Inventário: H63

Informação Técnica

Suporte: Papel fotográfico

Altura: 9 cm

Largura: 12,5 cm

Estado de conservação: Bom



Identificação da Peça

Entidade detentora: Câmara Municipal de Albufeira

Categoria: Fotografia

Título: Início da prova

N.º de Inventário: H64

Informação Técnica

Suporte: Papel fotográfico

Altura: 9 cm

Largura: 12,5 cm

Estado de conservação: Bom



Identificação da Peça

Entidade detentora: Câmara Municipal de Albufeira

Categoria: Fotografia

Título: Atletas a descerem a rua Bernardino de Sousa

N.º de Inventário: H65

Informação Técnica

Suporte: Papel fotográfico

Altura: 9 cm

Largura: 12,5 cm

Estado de conservação: Bom



Identificação da Peça

Entidade detentora: Câmara Municipal de Albufeira

Categoria: Fotografia

Título: Público a assistir à prova

N.º de Inventário: H66

Informação Técnica

Suporte: Papel fotográfico

Altura: 9 cm

Largura: 12,5 cm

Estado de conservação: Bom



Identificação da Peça

Entidade detentora: Câmara Municipal de Albufeira

Categoria: Fotografia

Título: Atletas e organização no final da cerimónia

N.º de Inventário: H67

Informação Técnica

Suporte: Papel fotográfico

Altura: 9 cm

Largura: 12,5 cm

Estado de conservação: Bom



Identificação da Peça

Entidade detentora: Câmara Municipal de Albufeira

Categoria: Fotografia

Título: Carlos Lopes com outro atleta

N.º de Inventário: H68

Informação Técnica

Suporte: Papel fotográfico

Altura: 9 cm

Largura: 12,5 cm

Estado de conservação: Bom



Identificação da Peça

Entidade detentora: Câmara Municipal de Albufeira

Categoria: Fotografia

Título: Atletas perto da meta

N.º de Inventário: H69

Informação Técnica

Suporte: Papel fotográfico

Altura: 9 cm

Largura: 12,5 cm

Estado de conservação: Bom



Identificação da Peça

Entidade detentora: Câmara Municipal de Albufeira

Categoria: Fotografia

Título: Público a assistir

N.º de Inventário: H70

Informação Técnica

Suporte: Papel fotográfico

Altura: 9 cm

Largura: 12,5 cm

Estado de conservação: Bom



Identificação da Peça

Entidade detentora: Câmara Municipal de Albufeira

Categoria: Fotografia

Título: Atletas em prova

N.º de Inventário: H71

Informação Técnica

Suporte: Papel fotográfico

Altura: 9 cm

Largura: 12,5 cm

Estado de conservação: Bom



Identificação da Peça

Entidade detentora: Câmara Municipal de Albufeira

Categoria: Fotografia

Título: Carlos Lopes, Fernanda Ribeiro, Presidente Xufre e organização

N.º de Inventário: H72

Informação Técnica

Suporte: Papel fotográfico

Altura: 9 cm

Largura: 12,5 cm

Estado de conservação: Bom



Identificação da Peça

Entidade detentora: Câmara Municipal de Albufeira

Categoria: Fotografia

Título: Atleta durante a corrida

N.º de Inventário: H73

Informação Técnica

Suporte: Papel fotográfico

Altura: 9 cm

Largura: 12,5 cm

Estado de conservação: Bom



Identificação da Peça

Entidade detentora: Câmara Municipal de Albufeira

Categoria: Fotografia

Título: Atletas a passarem em frente ao Banco Português do Atlântico

N.º de Inventário: H74

Informação Técnica

Suporte: Papel fotográfico

Altura: 9 cm

Largura: 12,5 cm

Estado de conservação: Bom



Identificação da Peça

Entidade detentora: Câmara Municipal de Albufeira

Categoria: Fotografia

Título: Início da corrida

N.º de Inventário: H75

Informação Técnica

Suporte: Papel fotográfico

Altura: 9 cm

Largura: 12,5 cm

Estado de conservação: Bom



Identificação da Peça

Entidade detentora: Câmara Municipal de Albufeira

Categoria: Fotografia

Título: Atletas a receberem o número que lhes foi atribuído

N.º de Inventário: H76

Informação Técnica

Suporte: Papel fotográfico

Altura: 9 cm

Largura: 12,5 cm

Estado de conservação: Bom



Identificação da Peça

Entidade detentora: Câmara Municipal de Albufeira

Categoria: Fotografia

Título: Atletas a passarem em frente ao Banco Português do Atlântico

N.º de Inventário: H77

Informação Técnica

Suporte: Papel fotográfico

Altura: 9 cm

Largura: 12,5 cm

Estado de conservação: Bom



Identificação da Peça

Entidade detentora: Câmara Municipal de Albufeira

Categoria: Fotografia

Título: Atleta feminina a chegar à meta

N.º de Inventário: H78

Informação Técnica

Suporte: Papel

Altura: 9 cm

Largura: 12,5 cm

Estado de conservação: Bom



Identificação da Peça

Entidade detentora: Câmara Municipal de Albufeira

Categoria: Fotografia

Título: Presidente Xufre a entregar recordação de Albufeira a Carlos Lopes

N.º de Inventário: H79

Informação Técnica

Suporte: Papel fotográfico

Altura: 9 cm

Largura: 12,5 cm

Estado de conservação: Bom



Identificação da Peça

Entidade detentora: Câmara Municipal de Albufeira

Categoria: Fotografia

Título: Atleta a cortar a meta

N.º de Inventário: H80

Informação Técnica

Suporte: Papel fotográfico

Altura: 9 cm

Largura: 12,5 cm

Estado de conservação: Bom



Série "Paderne"

Série “Paderne”

Âmbito e conteúdo

Esta série integra 15 fotografias referentes à Freguesia de Paderne.

Descrição

Identificação da Peça

Entidade detentora: Câmara Municipal de Albufeira

Categoria: Fotografia

Título: Igreja Matriz de Paderne.

N.º de Inventário: I1

Informação Técnica

Datação: Década de 70

Suporte: Película negativo (preto e branco)

Estado de conservação: Bom



Identificação da Peça

Entidade detentora: Câmara Municipal de Albufeira

Categoria: Fotografia

Título: Ermida da N.ª S.ª do Pé da Cruz

N.º de Inventário: I2

Informação Técnica

Datação: Década de 70

Suporte: Película negativo (preto e branco)

Estado de conservação: Bom



Identificação da Peça

Entidade detentora: Câmara Municipal de Albufeira

Categoria: Fotografia

Título: Ponte da Ribeira de Quarteira

N.º de Inventário: I3

Informação Técnica

Datação: Década de 70

Suporte: Película negativo (preto e branco)

Estado de conservação: Bom



Identificação da Peça

Entidade detentora: Câmara Municipal de Albufeira

Categoria: Fotografia

Título: Vista sobre Paderne

N.º de Inventário: I4

Informação Técnica

Datação: Década de 70

Suporte: Película negativo (preto e branco)

Estado de conservação: Bom



Identificação da Peça

Entidade detentora: Câmara Municipal de Albufeira

Categoria: Fotografia

Título: Rua de Paderne

N.º de Inventário: I5

Informação Técnica

Datação: Década de 70

Suporte: Película negativo (preto e branco)

Estado de conservação: Bom



Identificação da Peça

Entidade detentora: Câmara Municipal de Albufeira

Categoria: Fotografia

Título: Ponte da Ribeira de Algibre

N.º de Inventário: I6

Informação Técnica

Datação: Década de 70

Suporte: Película negativo (preto e branco)

Estado de conservação: Bom



Identificação da Peça

Entidade detentora: Câmara Municipal de Albufeira

Categoria: Fotografia

Título: Rua de Paderne

N.º de Inventário: I7

Informação Técnica

Datação: Década de 70

Suporte: Película negativo (preto e branco)

Estado de conservação: Bom



Identificação da Peça

Entidade detentora: Câmara Municipal de Albufeira

Categoria: Fotografia

Título: Ponte da Ribeira de Quarteira

N.º de Inventário: I8

Informação Técnica

Datação: Década de 70

Suporte: Película negativo (preto e branco)

Estado de conservação: Bom



Identificação da Peça

Entidade detentora: Câmara Municipal de Albufeira

Categoria: Fotografia

Título: Caminho municipal em direcção ao Castelo de Paderne

N.º de Inventário: I9

Informação Técnica

Datação: Década de 70

Suporte: Película negativo (preto e branco)

Estado de conservação: Bom



Identificação da Peça

Entidade detentora: Câmara Municipal de Albufeira

Categoria: Fotografia

Título: Entrada principal de Paderne, com o cemitério à direita
Português do Atlântico.

N.º de Inventário: I10

Informação Técnica

Datação: Década de 70

Suporte: Película negativo (preto e branco)

Estado de conservação: Bom



Identificação da Peça

Entidade detentora: Câmara Municipal de Albufeira

Categoria: Fotografia

Título: Fonte de Paderne

N.º de Inventário: I11

Informação Técnica

Datação: Década de 70

Suporte: Película negativo (preto e branco)

Estado de conservação: Bom



Identificação da Peça

Entidade detentora: Câmara Municipal de Albufeira

Categoria: Fotografia

Título: Tanques públicos de Paderne

N.º de Inventário: I12

Informação Técnica

Datação: Década de 70

Suporte: Película negativo (preto e branco)

Estado de conservação: Bom



Identificação da Peça

Entidade detentora: Câmara Municipal de Albufeira

Categoria: Fotografia

Título: Tanques públicos de Paderne

N.º de Inventário: I13

Informação Técnica

Datação: Década de 70

Suporte: Película negativo (preto e branco)

Estado de conservação: Bom



Identificação da Peça

Entidade detentora: Câmara Municipal de Albufeira

Categoria: Fotografia

Título: Entrada principal de Paderne, com o cemitério à direita

N.º de Inventário: I14

Informação Técnica

Datação: Década de 70

Suporte: Película negativo (preto e branco)

Estado de conservação: Bom



Identificação da Peça

Entidade detentora: Câmara Municipal de Albufeira

Categoria: Fotografia

Título: Vista sobre Paderne

N.º de Inventário: I15

Informação Técnica

Datação: Década de 70

Suporte: Película negativo (preto e branco)

Estado de conservação: Bom



Série “Fotografias Aéreas”

Série “Fotografias Aéreas”

Âmbito e conteúdo

Esta série integra 17 fotografias aéreas de Albufeira.

Descrição

Identificação da Peça

Entidade detentora: Câmara Municipal de Albufeira

Categoria: Fotografia

Título: Fotografia aérea de Albufeira

N.º de Inventário: J1

Informação Técnica

Datação: Década de 70

Suporte: Diapositivo (cor)

Estado de conservação: Bom



Identificação da Peça

Entidade detentora: Câmara Municipal de Albufeira

Categoria: Fotografia

Título: Fotografia aérea de Albufeira

N.º de Inventário: J2

Informação Técnica

Datação: Década de 70

Suporte: Diapositivo (cor)

Estado de conservação: Bom



Identificação da Peça

Entidade detentora: Câmara Municipal de Albufeira

Categoria: Fotografia

Título: Fotografia aérea de Albufeira

N.º de Inventário: J3

Informação Técnica

Datação: Década de 70

Suporte: Diapositivo (cor)

Estado de conservação: Bom



Identificação da Peça

Entidade detentora: Câmara Municipal de Albufeira

Categoria: Fotografia de pintura

Título: Fotografia aérea de Albufeira

N.º de Inventário: J4

Informação Técnica

Datação: Década de 70

Suporte: Diapositivo (cor)

Estado de conservação: Bom



Identificação da Peça

Entidade detentora: Câmara Municipal de Albufeira

Categoria: Fotografia

Título: Fotografia aérea de Albufeira

N.º de Inventário: J5

Informação Técnica

Datação: Década de 70

Suporte: Diapositivo (cor)

Estado de conservação: Bom



Identificação da Peça

Entidade detentora: Câmara Municipal de Albufeira

Categoria: Fotografia

Título: Fotografia aérea de Albufeira

N.º de Inventário: J6

Informação Técnica

Datação: Década de 70

Suporte: Diapositivo (cor)

Estado de conservação: Bom



Identificação da Peça

Entidade detentora: Câmara Municipal de Albufeira

Categoria: Fotografia

Título: Fotografia aérea de Albufeira

N.º de Inventário: J7

Informação Técnica

Datação: Década de 70

Suporte: Diapositivo (cor)

Estado de conservação: Bom



Identificação da Peça

Entidade detentora: Câmara Municipal de Albufeira

Categoria: Fotografia

Título: Fotografia aérea de Albufeira

N.º de Inventário: J8

Informação Técnica

Datação: Década de 70

Suporte: Diapositivo (cor)

Estado de conservação: Bom



Identificação da Peça

Entidade detentora: Câmara Municipal de Albufeira

Categoria: Fotografia

Título: Fotografia aérea de Albufeira

N.º de Inventário: J9

Informação Técnica

Datação: Década de 70

Suporte: Diapositivo (cor)

Estado de conservação: Bom



Identificação da Peça

Entidade detentora: Câmara Municipal de Albufeira

Categoria: Fotografia

Título: Fotografia aérea de Albufeira

N.º de Inventário: J10

Informação Técnica

Datação: Década de 70

Suporte: Diapositivo (cor)

Estado de conservação: Bom



Identificação da Peça

Entidade detentora: Câmara Municipal de Albufeira

Categoria: Fotografia

Título: Fotografia aérea de Albufeira

N.º de Inventário: J11

Informação Técnica

Datação: Década de 70

Suporte: Diapositivo (cor)

Estado de conservação: Bom



Identificação da Peça

Entidade detentora: Câmara Municipal de Albufeira

Categoria: Fotografia

Título: Fotografia aérea de Albufeira

N.º de Inventário: J12

Informação Técnica

Datação: Década de 70

Suporte: Diapositivo (cor)

Estado de conservação: Bom



Identificação da Peça

Entidade detentora: Câmara Municipal de Albufeira

Categoria: Fotografia

Título: Fotografia aérea de Albufeira

N.º de Inventário: J13

Informação Técnica

Datação: Década de 70

Suporte: Diapositivo (cor)

Estado de conservação: Bom



Identificação da Peça

Entidade detentora: Câmara Municipal de Albufeira

Categoria: Fotografia

Título: Fotografia aérea de Albufeira

N.º de Inventário: J14

Informação Técnica

Datação: Década de 70

Suporte: Diapositivo (cor)

Estado de conservação: Bom



Identificação da Peça

Entidade detentora: Câmara Municipal de Albufeira

Categoria: Fotografia

Título: Fotografia aérea de Albufeira

N.º de Inventário: J15

Informação Técnica

Datação: Década de 70

Suporte: Diapositivo (cor)

Estado de conservação: Bom



Identificação da Peça

Entidade detentora: Câmara Municipal de Albufeira

Categoria: Fotografia

Título: Fotografia aérea de Albufeira

N.º de Inventário: J16

Informação Técnica

Datação: Década de 70

Suporte: Diapositivo (cor)

Estado de conservação: Bom



Identificação da Peça

Entidade detentora: Câmara Municipal de Albufeira

Categoria: Fotografia

Título: Fotografia aérea de Albufeira

N.º de Inventário: J17

Informação Técnica

Datação: Década de 70

Suporte: Diapositivo (cor)

Estado de conservação: Bom



Série “Patrimônio Religioso”

Série “Património Religioso”

Âmbito e conteúdo

Esta série integra 23 fotografias relativas às Igrejas localizadas no Centro Histórico de Albufeira

Descrição

Identificação da Peça
Entidade detentora: Câmara Municipal de Albufeira
Categoria: Fotografia
Título: Museu de Arte Sacra
N.º de Inventário: K1

Informação Técnica
Datação: Década de 80
Suporte: Diapositivo (cor)
Estado de conservação: Bom



Identificação da Peça
Entidade detentora: Câmara Municipal de Albufeira
Categoria: Fotografia
Título: Museu de Arte Sacra
N.º de Inventário: K2

Informação Técnica
Datação: Década de 80
Suporte: Diapositivo (cor)
Estado de conservação: Bom



Identificação da Peça
Entidade detentora: Câmara Municipal de Albufeira
Categoria: Fotografia
Título: Vista da Igreja Matriz de Albufeira
N.º de Inventário: K3

Informação Técnica
Datação: Década de 80
Suporte: Diapositivo (cor)
Estado de conservação: Bom



Identificação da Peça
Entidade detentora: Câmara Municipal de Albufeira
Categoria: Fotografia
Título: Igreja da Misericórdia
N.º de Inventário: K4

Informação Técnica
Datação: Década de 80
Suporte: Diapositivo (cor)
Estado de conservação: Bom



Identificação da Peça

Entidade detentora: Câmara Municipal de Albufeira

Categoria: Fotografia

Título: Igreja da Misericórdia

N.º de Inventário: K5

Informação Técnica

Datação: Década de 80

Suporte: Diapositivo (cor)

Estado de conservação: Bom

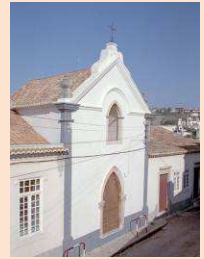

Identificação da Peça

Entidade detentora: Câmara Municipal de Albufeira

Categoria: Fotografia

Título: Igreja Matriz de Albufeira

N.º de Inventário: K6

Informação Técnica

Datação: Década de 80

Suporte: Diapositivo (cor)

Estado de conservação: Bom



Identificação da Peça

Entidade detentora: Câmara Municipal de Albufeira

Categoria: Fotografia

Título: Igreja Matriz de Albufeira

N.º de Inventário: K7

Informação Técnica

Datação: Década de 80

Suporte: Diapositivo (cor)

Estado de conservação: Bom



Identificação da Peça

Entidade detentora: Câmara Municipal de Albufeira

Categoria: Fotografia

Título: Igreja Matriz de Albufeira

N.º de Inventário: K8

Informação Técnica

Datação: Década de 80

Suporte: Diapositivo (cor)

Estado de conservação: Bom



Identificação da Peça

Entidade detentora: Câmara Municipal de Albufeira

Categoria: Fotografia

Título: Igreja Matriz de Albufeira

N.º de Inventário: K9

Informação Técnica

Datação: Década de 80

Suporte: Diapositivo (cor)

Estado de conservação: Bom



Identificação da Peça

Entidade detentora: Câmara Municipal de Albufeira

Categoria: Fotografia

Título: Museu de Arte Sacra

N.º de Inventário: K10

Informação Técnica

Datação: Década de 80

Suporte: Diapositivo (cor)

Estado de conservação: Bom



Identificação da Peça

Entidade detentora: Câmara Municipal de Albufeira

Categoria: Fotografia

Título: Atleta durante a corrida

N.º de Inventário: K11

Informação Técnica

Datação: Década de 80

Suporte: Diapositivo (cor)

Estado de conservação: Bom



Identificação da Peça

Entidade detentora: Câmara Municipal de Albufeira

Categoria: Fotografia

Título: Vista sobre Igreja de Sant'Ana

N.º de Inventário: K12

Informação Técnica

Datação: Década de 80

Suporte: Diapositivo (cor)

Estado de conservação: Bom



Identificação da Peça

Entidade detentora: Câmara Municipal de Albufeira

Categoria: Fotografia

Título: Pormenor da Torre do Relógio

N.º de Inventário: K13

Informação Técnica

Datação: Década de 80

Suporte: Diapositivo (cor)

Estado de conservação: Bom



Identificação da Peça

Entidade detentora: Câmara Municipal de Albufeira

Categoria: Fotografia

Título: Vista sobre Igreja de Sant'Ana

N.º de Inventário: K14

Informação Técnica

Datação: Década de 80

Suporte: Diapositivo (cor)

Estado de conservação: Bom



Identificação da Peça

Entidade detentora: Câmara Municipal de Albufeira

Categoria: Fotografia

Título: Vista sobre Igreja de Sant' Ana

N.º de Inventário: K15

Informação Técnica

Datação: Década de 80

Suporte: Diapositivo (cor)

Estado de conservação: Bom



Identificação da Peça

Entidade detentora: Câmara Municipal de Albufeira

Categoria: Fotografia

Título: Vista sobre o centro histórico de Albufeira

N.º de Inventário: K16

Informação Técnica

Datação: Década de 80

Suporte: Diapositivo (cor)

Estado de conservação: Bom



Identificação da Peça

Entidade detentora: Câmara Municipal de Albufeira

Categoria: Fotografia

Título: Igreja Matriz

N.º de Inventário: K17

Informação Técnica

Datação: Década de 80

Suporte: Diapositivo (cor)

Estado de conservação: Bom



Identificação da Peça

Entidade detentora: Câmara Municipal de Albufeira

Categoria: Fotografia

Título: Vista sobre Igreja de Sant' Ana

N.º de Inventário: K18

Informação Técnica

Datação: Década de 80

Suporte: Diapositivo (cor)

Estado de conservação: Bom



Identificação da Peça

Entidade detentora: Câmara Municipal de Albufeira

Categoria: Fotografia

Título: Vista sobre o centro histórico de Albufeira

N.º de Inventário: K19

Informação Técnica

Datação: Década de 80

Suporte: Diapositivo (cor)

Estado de conservação: Bom



Identificação da Peça

Entidade detentora: Câmara Municipal de Albufeira

Categoria: Fotografia

Título: Vista sobre o centro histórico de Albufeira

N.º de Inventário: K20

Informação Técnica

Datação: Década de 80

Suporte: Diapositivo (cor)

Estado de conservação: Bom



Identificação da Peça

Entidade detentora: Câmara Municipal de Albufeira

Categoria: Fotografia

Título: Pormenor da Cruz da Igreja Matriz de Albufeira

N.º de Inventário: K21

Informação Técnica

Datação: Década de 80

Suporte: Diapositivo (cor)

Estado de conservação: Bom



Identificação da Peça

Entidade detentora: Câmara Municipal de Albufeira

Categoria: Fotografia

Título: Igreja Matriz de Albufeira

N.º de Inventário: K22

Informação Técnica

Datação: Década de 80

Suporte: Diapositivo (cor)

Estado de conservação: Bom



Identificação da Peça

Entidade detentora: Câmara Municipal de Albufeira

Categoria: Fotografia

Título: Igreja Matriz de Albufeira

N.º de Inventário: K23

Informação Técnica

Datação: Década de 80

Suporte: Diapositivo (cor)

Estado de conservação: Bom



Série “Património Histórico: Castelo de Paderne”

Série “Património Histórico: Castelo de Paderne”

Âmbito e conteúdo

Esta série integra 10 fotografias referentes ao Castelo de Paderne. Este Castelo foi conquistado aos mouros por D. Paio Peres Correia em 1248. Actualmente encontra-se classificado como Imóvel de Interesse Público, e está a sofrer obras de restauro.

Descrição

Identificação da Peça
Entidade detentora: Câmara Municipal de Albufeira
Categoria: Fotografia
Título: Castelo de Paderne
N.º de Inventário: L1

Informação Técnica
Datação: Década de 70
Suporte: Película negativo (preto e branco)
Estado de conservação: Bom



Identificação da Peça
Entidade detentora: Câmara Municipal de Albufeira
Categoria: Fotografia
Título: Vista, do Castelo de Paderne, sobre a Ribeira de Quarteira
N.º de Inventário: L2

Informação Técnica
Datação: Década de 70
Suporte: Película negativo (preto e branco)
Estado de conservação: Bom



Identificação da Peça
Entidade detentora: Câmara Municipal de Albufeira
Categoria: Fotografia
Título: Estrutura do Castelo de Paderne
N.º de Inventário: L3

Informação Técnica
Datação: Década de 70
Suporte: Película negativo (preto e branco)
Estado de conservação: Bom



Identificação da Peça
Entidade detentora: Câmara Municipal de Albufeira
Categoria: Fotografia
Título: Estrutura do Castelo de Paderne
N.º de Inventário: L4

Informação Técnica
Datação: Década de 70
Suporte: Película negativo (preto e branco)
Estado de conservação: Bom



Identificação da Peça

Entidade detentora: Câmara Municipal de Albufeira

Categoria: Fotografia

Título: Entrada do Castelo de Paderne

N.º de Inventário: L5

Informação Técnica

Datação: Década de 70

Suporte: Película negativo (preto e branco)

Estado de conservação: Bom



Identificação da Peça

Entidade detentora: Câmara Municipal de Albufeira

Categoria: Fotografia

Título: Vista sobre o Castelo de Paderne

N.º de Inventário: L6

Informação Técnica

Datação: Década de 70

Suporte: Película negativo (preto e branco)

Estado de conservação: Bom



Identificação da Peça

Entidade detentora: Câmara Municipal de Albufeira

Categoria: Fotografia

Título: Vista, do Castelo de Paderne, sobre a Ribeira de Quarteira

N.º de Inventário: L7

Informação Técnica

Datação: Década de 70

Suporte: Película negativo (preto e branco)

Estado de conservação: Bom



Identificação da Peça

Entidade detentora: Câmara Municipal de Albufeira

Categoria: Fotografia

Título: Vista a partir do Castelo de Paderne

N.º de Inventário: L8

Informação Técnica

Datação: Década de 70

Suporte: Película negativo (preto e branco)

Estado de conservação: Bom



Identificação da Peça

Entidade detentora: Câmara Municipal de Albufeira

Categoria: Fotografia

Título: Parte da estrutura do Castelo de Paderne

N.º de Inventário: L9

Informação Técnica

Datação: Década de 70

Suporte: Película negativo (preto e branco)

Estado de conservação: Bom

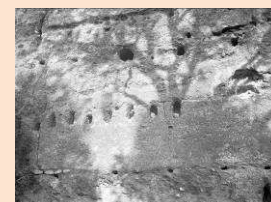

Identificação da Peça

Entidade detentora: Câmara Municipal de Albufeira

Categoria: Fotografia

Título: Parte da estrutura do Castelo de Paderne

N.º de Inventário: L10

Informação Técnica

Datação: Década de 70

Suporte: Película negativo (preto e branco)

Estado de conservação: Bom

